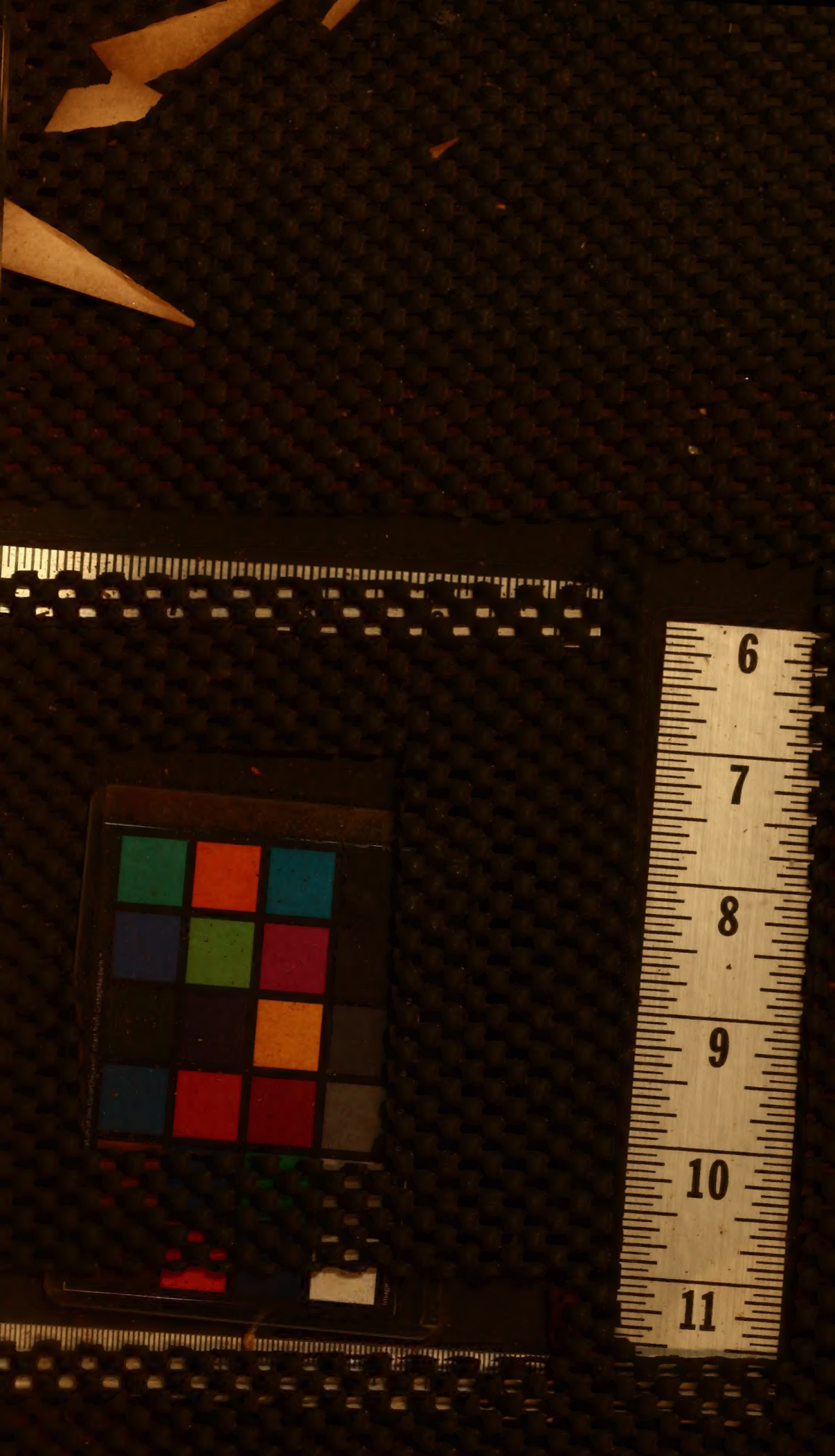
6
7
8
9
10
11

OFFICINA DE ENCADERNAÇÃO
DA
IMPRENSA NACIONAL
RIO DE JANEIRO

336.181
8813b

REPÚBLICA DOS ESTADOS UNIDOS DO BRASIL

ORÇAMENTO

PARA O EXERCÍCIO DE 1943

DECRETO-LEI N. 5.120

DE 19 DE DEZEMBRO DE 1942

336.1

IMPRENSA NACIONAL
RIO DE JANEIRO — 1942

1580 21 3 76

DECRETO-LEI N. 5.120 — de 19 de dezembro de 1942

Aprova o Orçamento Geral da República para 1943

O Presidente da República, usando da atribuição que lhe confere o artigo 180 da Constituição,

DECRETA:

Art. 1.º — Fica aprovado, para o exercício financeiro de 1943, o Orçamento Geral da República dos Estados Unidos do Brasil, discriminado pelos Anexos de ns. 1 a 20, partes integrantes deste Decreto-lei, sendo a Receita estimada em Cr$ 4.777.673.000,00 (quatro bilhões, setecentos e setenta e sete milhões, seiscentos e setenta e três mil cruzeiros) e a Despesa fixada em Cr$ 5.270.160.879,00 (cinco bilhões, duzentos e setenta milhões, cento e sessenta mil, oitocentos e setenta e nove cruzeiros).

Art. 2.º — A Receita será realizada mediante a arrecadação dos tributos, rendas, suprimentos de fundos e outras contribuições ordinárias e extraordinárias, na forma da legislação respectiva e das especificações do Anexo n. 1, sob os seguintes grupos:

RENDA ORDINÁRIA	Cr$	Cr$
I — RENDAS TRIBUTÁRIAS.	3.638.135.000,00	
II — RENDAS PATRIMONIAIS	58.900.000,00	
III — RENDAS INDUSTRIAIS.	268.544.000,00	
IV — DIVERSAS RENDAS . . .	243.345.000,00	4.208.924 000,00
RENDA EXTRAORDINÁRIA		568.749 000,00
TOTAL DA RECEITA		4.777.673.000,00

Art. 3.º — A Despesa, na forma dos Anexos de ns. 2 a 20, será realizada com a satisfação dos encargos da União Federal e com o custeio e a manutenção dos serviços públicos, sob a seguinte distribuição:

	Cr$
Anexo n. 2 — Presidência da República	2.195 400,00
Anexo n. 3 — Departamento Administrativo do Serviço Público	13.651.000,00
Anexo n. 4 — Departamento de Imprensa e Propaganda	14.332.540,00
Anexo n. 5 — Instituto Brasileiro de Geografia e Estatística	21.468.600,00
Anexo n. 6 — Conselho Federal de Comércio Exterior.	1.337.900,00

Anexo n. 7 — Conselho de Imigração e Colonização..	382.800,00
Anexo n. 8 — Conselho Nacional de Águas e Energia Elétrica	862.100,00
Anexo n. 9 — Conselho Nacional do Petróleo.....	25.000.000,00
Anexo n. 10 — Conselho de Segurança Nacional.....	419.840,00
Anexo n. 11 — Ministério da Aeronáutica	375.269.175,00
Anexo n. 12 — Ministério da Agricultura.....	215.862.047,00
Anexo n. 13 — Ministério da Educação e Saúde.....	414.408.738,00
Anexo n. 14 — Ministério da Fazenda.....	1.297.639.200,00
Anexo n. 15 — Ministério da Guerra.....	1.008.394.266,00
Anexo n. 16 — Ministério da Justiça e Negócios Interiores	292.911.501,00
Anexo n. 17 — Ministério da Marinha.....	417.204.795,00
Anexo n. 18 — Ministério das Relações Exteriores.....	76.000.000,00
Anexo n. 19 — Ministério do Trabalho, Indústria e Comércio.....	191.200.000,00
Anexo n. 20 — Ministério da Viação e Obras Públicas..	901.620.977,00
TOTAL DA DESPESA.....	5.270.160.879,00

Art. 4.º — Fica o Ministro da Fazenda autorizado a realizar as operações de crédito que se tornarem necessárias:

a) até o máximo de Cr$ 700.000.000,00 (setecentos milhões de cruzeiros) por antecipação da Receita;

b) até o limite de Cr$ 493.000.000,00 (quatrocentos e noventa e três milhões de cruzeiros) para cobertura do *deficit* que se verificar na execução do Orçamento.

Art. 5.º — Revogam-se as disposições em contrário.

Rio de Janeiro, em 19 de dezembro de 1942, 121.º da Independência e 54.º da República

GETULIO VARGAS.

A. de Souza Costa.
Alexandre Marcondes Filho.
Eurico G. Dutra.
Henrique A. Guilhem.
João de Mendonça Lima.
Oswaldo Aranha.
Apolonio Salles.
Gustavo Capanema.
J. P. Salgado Filho.

RECEITA E DESPESA

SUMÁRIO

RECEITA ESTIMADA

RENDA ORDINÁRIA

I — RENDAS TRIBUTÁRIAS

Consumo	1.356.350.000,00	
Renda	1.190.000.000,00	
Importação	658.740.000,00	
Selos e afins	432.800.000,00	
Territórios	245.000,00	3.638.135.000,00

II — RENDAS PATRIMONIAIS

Renda de capitais nacionais	50.000.000,00	
Outras rendas patrimoniais	8.900.000,00	58.900.000,00

III — RENDAS INDUSTRIAIS

Correios e Telégrafos	190.000.000,00	
Estradas de ferro	70.445.000,00	
Imprensa Nacional	4.500.000,00	
Outras rendas industriais	3.599.000,00	268.544.000,00

IV — DIVERSAS RENDAS

Taxa de previdência social	44.000.000,00		
Taxa de Educação e Saude	28.500.000,00		
Emolumentos consulares	24.000.000,00		
Loterias	20.000.000,00		
Taxa s/ a exportação do quartzo	18.000.000,00		
Taxa s/ a produção efetiva das minas	12.000.000,00		
Renda do D. N. E. (Ensino Secundário)	11.300.000,00		
Imposto sobre farinha de trigo	10.500.000,00		
Outras rendas	75.045.000,00	243.345.000,00	4.208.924.000,00

RENDA EXTRAORDINÁRIA

Partes dos Estados, etc.	130.000.000,00	
Impostos da Municipalidade	122.400.000,00	
Cobrança da dívida ativa	65.000.000,00	
Taxa de água	53.200.000,00	
Eventuais	52.000.000,00	
Diferenças de câmbio	42 000.000,00	
Adic. de 10% s/tarifas ferroviárias	40.000.000,00	
Indenizações	22.000.000,00	
Taxa adicional de assistência hospitalar	12.500.000,00	
Taxa de esgoto	12.000.000,00	
Outras rendas extraordinárias	17.649.000,00	568.749.000,00
TOTAL DA RECEITA		4.777.673.000,00
Deficit previsto para o fim do exercício financeiro		492.487.879,00
TOTAL		5.270.160.879,00

DESPESA FIXADA

I — PESSOAL			
Permanente		1.093.116.269,00	
Extranumerário		427.543.400,00	
Vantagens		136.249.162,00	
Indenizações		35.641.740,00	
Outras despesas com pessoal		21.772.827,00	
Pessoal adido e em disponibilidade		2.348.474,00	
Inativos		271.570.000,00	
Pensionistas		71.124.860,00	
Etapas e auxílios		167.244.321,00	2.226 511.053,00
II — MATERIAL			
Permanente		201.785.620,00	
De consumo		535.143.604,00	
Diversas despesas		139 416 225,00	
Outras despesas com material		5.890.000,00	882.235.449,00
III — SERVIÇOS E ENCARGOS			
Auxílios, subvenções e contribuições		211.177.736,00	
Serviços contratuais		168.683.354,00	
Previdência social		131.033.000,00	
Diferenças de câmbio e remessas para o exterior		62 000.000,00	
Territórios		40 000 000,00	
Serviços educativos, culturais e de saude e higiene		27 680 000,00	
Serviços de sondagem		24 760 000,00	
Outros serviços e encargos		178.110.460,00	843 444 550,00
IV — EVENTUAIS			3 370.000,00
V — OBRAS			
Obras		564.199.957,00	
Desapropriação e aquisição de imoveis		15.551.600,00	579 751.557,00
VI — DÍVIDA PÚBLICA			
Consolidada — Externa	240.000.000,00		
Consolidada — Interna	299.763.270,00	539.763.270,00	
Flutuante		195.085 000,00	734.848 270,00
TOTAL DA DESPESA			5 [illegible]

ANEXO N. 1

PARTES — TÍTULOS — CAPÍTULOS — PARÁGRAFOS	ESTIMATIVAS (EM MILHARES DE CRUZEIROS)	
RENDA ORDINÁRIA		
I — Rendas Tributárias		
MINISTÉRIO DA FAZENDA		
a) Importação, entrada, saída e estadia de navios e aeronaves, e adicionais		
01 — Armazenagem	105	
02 — Direitos de importação para consumo	615.000	
03 — Expediente das capatazias	200	
04 — Imposto adicional de 10 % sobre os direitos realmente devidos	40.000	
05 — Imposto de Docas	65	
06 — Imposto de Faróis	1.970	
07 — Taxa adicional relativa a mercadorias e materiais despachados com isenção de direitos de importação	1.400	658.740
b) Imposto de Consumo		
08 — Açúcar	62.000	
09 — Álcool	22.000	
10 — Armas de fogo, munições e fogos de artifício	2.900	
11 — Artefatos de borracha	6.000	
12 — Artefatos de couros e outros materiais	6.900	
13 — Artefatos de tecidos e de peles	52.000	
14 — Banha, manteiga e sucedâneos	7.500	
15 — Bebidas	256.000	
16 — Bijuterias, objetos de adorno e de utilidade e relógios	3.650	
17 — Brinquedos	1.700	
18 — Café torrado ou moído e chá	17.400	
19 — Calçados	48.000	
20 — Cartas de jogar	1.850	
21 — Chapéus e bengalas	7.900	
22 — Cimento	30.000	
23 — Conservas	32.500	
24 — Depósitos fechados	580	
25 — Eletricidade	13.500	
26 — Emolumentos de escritórios comerciais	2.500	
27 — Especialidades farmacêuticas	34.500	
28 — Ferragens (artefatos de ferro e outros metais)	8.700	
29 — Fogões, fogareiros e aquecedores	640	
30 — Fósforos	90.000	
31 — Fumo	310.000	
32 — Gasolina, nafta, óleos e carbureto de cálcio	7.800	
33 — Instrumentos de música	950	
34 — Jóias e obras de ourives	5.700	
35 — Ladrilhos, mosaicos, azulejos, aparelhos sanitários, etc	8.000	
36 — Lâmpadas, pilhas e aparelhos elétricos	12.800	
37 — Leques	170	
38 — Linhas, cordoalhas e botões	6.500	
39 — Louças e vidros	7.750	
40 — Material ótico, fotográfico e cinematográfico	1.600	
41 — Moveis	18.700	
42 — Papel e seus artefatos	6.700	
43 — Pentes, escovas, espanadores e vassouras	6.400	
44 — Perfumarias e artigos de toucador	53.500	
45 — Pincéis para barba e obras de cutelaria	2.260	
46 — Queijos e requeijões	8.000	

PARTES — TÍTULOS — CAPÍTULOS — PARÁGRAFOS	ESTIMATIVAS (EM MILHARES DE CRUZEIROS)		
47 — Sal	20.100		
48 — Selagem de estoque	—		
49 — Tecidos	137.000		
50 — Tintas e vernizes	15.800		
51 — Velas	3.300		
52 — Vinagres e óleos adequados à alimentação	14.700	1.356.350	
c) *Imposto de renda e proventos de qualquer natureza*			
53 — Imposto sobre a renda de pessoas físicas, jurídicas, firmas individuais, etc	1.120.000		
54 — Imposto adicional para proteção à família	18.000		
55 — Imposto sobre prêmios de seguros marítimos e terrestres, de seguros de vidas pensões, pecúlios, etc	49.000		
56 — Imposto sobre lucros fortuitos, valores distribuidos em sorteios por clubes de mercadorias, prêmios concedidos em sorteios, mediante pagamento em prestações, por associações construtoras	1.800		
57 — Imposto proporcional sobre capitais empregados em hipotecas	1.200	1.190.000	
d) *Imposto do selo e afins*			
58 — Imposto do selo	430.000		
59 — Imposto sobre operações a termo	2.400		
60 — Imposto sobre vales para brindes	400	432.800	
e) *Nos Territórios*			
61 — Impostos que competem à União nos Territórios, por força do disposto na letra *f*, n. 1, do art. 20 da Constituição e sobre vendas e consignações de comerciantes, produtos e indústrias, efetuadas nos mesmos Territórios e nos navios nacionais		245	3.638.135
II — Rendas Patrimoniais			
MINISTÉRIO DA FAZENDA			
62 — Renda de capitais nacionais		50.000	
63 — Renda dos próprios nacionais		2.350	
64 — Foros de terrenos de marinha		650	
65 — Laudêmios		4.200	
66 — Taxa de ocupação dos terrenos de marinha e arrendamento dos terrenos de mangue		1.400	
67 — Quota de arrendamento das estradas de ferro de propriedade da União		300	58.900
III — Rendas Industriais			
MINISTÉRIO DA AERONÁUTICA			
68 — Renda da Diretoria de Aeronáutica Civil		78	
MINISTÉRIO DA AGRICULTURA			
69 — Renda do Instituto de Biologia Animal	10		
70 — Renda do Instituto de Química Agrícola	5		
71 — Renda do Laboratório Central da Produção Mineral	31	46	

PARTES — TÍTULOS — CAPÍTULOS — PARÁGRAFOS	ESTIMATIVAS (EM MILHARES DE CRUZEIROS)			
MINISTÉRIO DA EDUCAÇÃO E SAUDE				
72 — Renda das Escolas Técnicas e Industriais	65			
73 — Renda do Instituto Nacional de Surdos-Mudos	20			
74 — Renda do Instituto Osvaldo Cruz	130			
75 — Renda do Serviço Federal de Águas e Esgotos	1.000	1.215		
MINISTÉRIO DA FAZENDA				
76 — Contribuição das companhias ou empresas de estradas de ferro e das companhias de seguros nacionais, estrangeiras e outras	500			
77 — Renda da Casa da Moeda	400			
78 — Renda do Laboratório Nacional de Análises	40	1.000		
MINISTÉRIO DA JUSTIÇA E NEGÓCIOS INTERIORES				
79 — Renda do Depósito Público do Distrito Federal	12			
80 — Renda do Gabinete de Fisioterapia e Radiologia da Polícia Militar	8			
81 — Renda da Imprensa Nacional	4.500	4.520		
MINISTÉRIO DO TRABALHO, INDÚSTRIA E COMÉRCIO				
82 — Renda do Instituto Nacional de Tecnologia	150			
83 — Renda do Serviço de Alimentação da Previdência Social	120	270		
MINISTÉRIO DA VIAÇÃO E OBRAS PÚBLICAS				
84 — Renda dos Correios e Telégrafos	190.000			
85 — Renda da Estrada de Ferro Baía-Minas	3.900			
86 — Renda da Estrada de Ferro de Bragança	2.600			
87 — Renda da Estrada de Ferro Central do Rio Grande do Norte	3.600			
88 — Renda da Estrada de Ferro Dona Teresa Cristina	7.000			
89 — Renda da Estrada de Ferro de Goiaz	7.900			
90 — Renda da Estrada de Ferro Madeira-Mamoré	3.600			
91 — Renda da Estrada de Ferro Maricá	1.800			
92 — Renda da Estrada de Ferro São Luiz a Teresina	3.500			
93 — Renda da Estrada de Ferro Tocantins	45			
94 — Renda da Inspetoria Federal de Obras Contra as Secas	370			
95 — Renda do Porto de Natal, administrado pela União	600			
96 — Renda da Rede de Viação Cearense	14.000			
97 — Renda da Viação Férrea Federal Leste Brasileiro	22.500	261.415	268.[illegible]	
IV — Diversas Rendas				
DEPARTAMENTO DE IMPRENSA E PROPAGANDA				
98 — Taxa de censura cinematográfica e teatral		760		
MINISTÉRIO DA AERONÁUTICA				
99 — Montepio da Aeronáutica				
MINISTÉRIO DA AGRICULTURA				
100 — Imposto de Cr. $ 0,60 sobre cada saca de 44 quilogramas de farinha de trigo importada ou produzida no país com grão de procedência estrangeira	10.500			
101 — Renda dos Aprendizados Agrícolas	15			
102 — Renda da Divisão de Caça e Pesca	200			
103 — Renda da Divisão de Defesa Sanitária Animal	280			
104 — Renda da Divisão de Defesa Sanitária Vegetal	540			

PARTES — TÍTULOS — CAPÍTULOS — PARÁGRAFOS	ESTIMATIVAS (EM MILHARES DE CRUZEIROS)		
105 — Renda da Divisão do Fomento da Produção Animal	700		
106 — Renda da Divisão do Fomento da Produção Mineral	200		
107 — Renda da Divisão do Fomento da Produção Vegetal	300		
108 — Renda da Divisão de Terras e Colonização	530		
109 — Renda da Escola Agrícola de Barbacena	50		
110 — Renda da Escola Nacional de Agronomia	70		
111 — Renda da Escola Nacional de Veterinária	12		
112 — Renda do Instituto de Biologia Animal	10		
113 — Renda do Instituto de Experimentação Agrícola	65		
114 — Renda do Laboratório Central de Enologia	180		
115 — Renda da Policlínica dos Pescadores	12		
116 — Renda da Secção de Irrigação da Divisão de Águas	45		
117 — Renda do Serviço Florestal	50		
118 — Renda do Serviço de Informação Agrícola	25		
119 — Renda da Superintendência do Ensino Agrícola e Veterinário	5		
120 — Selo pro-fauna	1.200		
121 — Taxa *ad-valorem* sobre a exportação do quartzo	18.000		
122 — Taxa de classificação comercial e fiscalização da exportação do abacate	—		
123 — Idem, idem do abacaxí	2		
124 — Idem, idem do algodão	1.300		
125 — Idem, idem do arroz	60		
126 — Idem, idem do babaçú	65		
127 — Idem, idem da banana	50		
128 — Idem, idem do bucho de peixe	—		
129 — Idem, idem do cacau	130		
130 — Idem, idem do café	720		
131 — Idem, idem da carnauba	300		
132 — Idem, idem do caroá	60		
133 — Idem, idem da castanha do Pará	50		
134 — Idem, idem do chá preto	—		
135 — Idem, idem do charque	—		
136 — Idem, idem do coco	—		
137 — Idem, idem de couros e peles de animais domésticos	400		
138 — Idem, idem de couros e peles de animais silvestres	28		
139 — Idem, idem do cumarú	—		
140 — Idem, idem da erva mate	37		
141 — Idem, idem da farinha de mandioca	5		
142 — Idem, idem do feijão	—		
143 — Idem, idem de frutas cítricas	65		
144 — Idem, idem do gergelim	—		
145 — Idem, idem da guaxima	50		
146 — Idem, idem da mamona	300		
147 — Idem, idem do milho	80		
148 — Idem, idem da oiticica	5		
149 — Idem, idem do óleo essencial de citrus	250		
150 — Idem, idem do paco-paco	—		
151 — Idem, idem da papoula de São Francisco	5		
152 — Idem, idem da piaçaba	—		
153 — Idem, idem do pinho	70		
154 — Idem, idem do piretro	—		
155 — Idem, idem de produtos não padronizados	1.200		
156 — Idem, idem do timbó	—		
157 — Idem, idem do trigo (farelo)	—		
158 — Taxa sobre a concessão de áreas a pesquisar	2.500		
159 — Taxa de desinfecção	70		
160 — Taxa de expansão da pesca	360		
161 — Taxa de fiscalização do comércio de farinhas	1.750		
162 — Taxa fito-sanitária	2.400		
163 — Taxa de inspeção sanitária	6.200		
164 — Taxa sobre a produção efetiva das minas	12.000		
165 — Taxa de registo de exportadores e classificadores de produtos agrícolas e pecuários	—		
166 — Taxa de utilização, fiscalização, assistência técnica e estatística para exploração de energia hidráulica	3.400		
		66.901	

PARTES — TÍTULOS - CAPÍTULOS - PARAGRAFOS	ESTIMATIVAS EM MILHARES DE CRUZEIROS	
MINISTÉRIO DA EDUCAÇÃO E SAÚDE		
167 — Renda da Biblioteca Nacional	33	
168 — Renda do Colégio Pedro II	1.600	
169 — Renda do Conservatório Nacional de Canto Orfeônico	50	
170 — Renda do Departamento Nacional de Educação (Educação Física	30	
171 — Renda do Departamento Nacional de Educação (Ensino Comercial)	1.000	
172 — Renda do Departamento Nacional de Educação (Ensino Secundário)	11.300	
173 — Renda do Departamento Nacional de Educação (Ensino Superior	700	
174 — Renda da Escola Nacional de Belas Artes	60	
175 — Renda da Escola Nacional de Educação Física e Desportos	55	
176 — Renda da Escola Nacional de Engenharia	140	
177 — Renda da Escola Nacional de Minas e Metalurgia	40	
178 — Renda da Escola Nacional de Música	85	
179 — Renda da Escola Nacional de Química	20	
180 — Renda da Faculdade de Direito de Recife	170	
181 — Renda da Faculdade de Medicina da Baía	150	
182 — Renda da Faculdade de Medicina de Porto Alegre	260	
183 — Renda da Faculdade Nacional de Direito	280	
184 — Renda da Faculdade Nacional de Filosofia	130	
185 — Renda da Faculdade Nacional de Medicina	420	
186 — Renda da Faculdade Nacional de Odontologia	80	
187 — Renda do Instituto Nacional do Cinema Educativo	10	
188 — Renda do Instituto Nacional de Surdos-Mudos (jóias e pensões de alunos)	4	
189 — Renda do Instituto de Psicologia	2	
190 — Renda do Museu Histórico Nacional	5	
191 — Renda do Museu Imperial		
192 — Renda do Serviço Nacional de Doenças Mentais	180	
193 — Renda do Serviço Nacional de Fiscalização da Medicina	100	
194 — Taxa de Educação e Saúde	28.500	
195 — Taxa de expurgo das embarcações	300	45.054
MINISTÉRIO DA FAZENDA		
196 — Classificação e avaliação de pedras preciosas	1.100	
197 — Contribuição para fiscalização bancária	7.500	
198 — Contribuição para fiscalização geral de loterias	150	
199 — Montepio dos Empregados Públicos Civis	5.200	
200 — Produto dos depósitos e objetos de valor ou depósitos nos bancos e casas comerciais	100	
201 — Quota fixa anual e imposto de 5% sobre loterias	20.000	
202 — Taxa de visitas a embarcações nos fundeadouros	150	32.200
MINISTÉRIO DA GUERRA		
203 — Montepio da Guerra	8.850	
204 — Taxa militar	1.200	10.050
MINISTÉRIO DA JUSTIÇA E NEGÓCIOS INTERIORES		
205 — Custas judiciais	1.000	
206 — 10% sobre a percentagem percebida pelos porteiros dos auditórios sobre o produto das vendas de bens moveis e imoveis	15	
207 — Prêmios de depósitos públicos	25	
208 — Renda da Polícia Civil do Distrito Federal	2.800	
209 — Selo penitenciário	6.300	
210 — Taxa judiciária federal e da justiça local do Distrito Federal	980	10.820
MINISTÉRIO DA MARINHA		
211 — Montepio da Marinha		2.350

PARTES — TÍTULOS — CAPÍTULOS — PARÁGRAFOS	ESTIMATIVAS (EM MILHARES DE CRUZEIROS)			
MINISTÉRIO DAS RELAÇÕES EXTERIORES				
212 — Emolumentos consulares		24.000		
MINISTÉRIO DO TRABALHO, INDÚSTRIA E COMÉRCIO				
213 — Renda do registo das associações e instituições de auxílios mútuos e outras organizações de previdência social	5			
214 — Renda do registo de marcas e patentes	45			
215 — Renda do serviço de identificação profissional	1.250			
216 — Taxa sobre a quota de previdência das Caixas e Institutos de Aposentadoria e Pensões	4.200			
217 — Taxa de previdência social	44.000	49.500		
MINISTÉRIO DA VIAÇÃO E OBRAS PÚBLICAS				
218 — 5% da renda especial da Comissão de Marinha Mercante		500	243.345	4.208.924
RENDA EXTRAORDINÁRIA				
MINISTÉRIO DA EDUCAÇÃO E SAUDE				
219 — Taxa adicional de assistência hospitalar			12.500	
MINISTÉRIO DA FAZENDA				
220 — Taxa sobre óleos, combustiveis e carvão, importados e de produção nacional		9.000		
221 — Taxa de água		53.200		
222 — Taxa de esgoto		12.000		
223 — Impostos da Municipalidade:				
a) indústrias e profissões	34.400			
b) vendas mercantís	88.000	122.400		
224 — Diferenças de câmbio		42.000		
225 — Operações do Governo		—		
226 — Parte dos Estados no serviço de juros e amortização de obrigações do Tesouro, que lhes foram cedidas por empréstimo		130.000		
227 — Produto da cobrança da dívida ativa da União		65.000		
228 — Taxa especial sobre embarcações, cobrada nas alfândegas		240		
229 — Produto da venda de gêneros e próprios nacionais		2.400		
230 — Indenizações		22.000		
231 — Fundo de garantia do Registo Torrens		9		
232 — Todas e quaisquer rendas eventuais		52.000		
233 — Heranças jacentes		1.500	511.749	
MINISTÉRIO DO TRABALHO, INDÚSTRIA E COMÉRCIO				
234 — Renda de imigração			4.500	
MINISTÉRIO DA VIAÇÃO E OBRAS PÚBLICAS				
235 — Taxa adicional de 10% sobre tarifas de transportes das estradas de ferro da União			40.000	568.749
TOTAL GERAL DA RECEITA				4.777.673

LEGISLAÇÃO DA RECEITA

Relacionada, em ordem alfabética, segundo a rubrica, título e capítulo

A

122 — ABACATE

Taxa de classificação comercial e fiscalização da exportação do

Decreto-lei 334 — 15-3-1938, arts. 2.º, 3.º e 6.º
Decreto 5 739 — 29-5-1940, arts. 81 e 82
Decreto 7 784 — 3-9-1941, art. 10

123 — ABACAXÍ

Taxa de classificação comercial e fiscalização da exportação do

Decreto-lei 334 — 15-3-1938, arts. 2.º, 3.º e 6.º
Decreto 5 739 — 29-5-1940, arts. 81 e 82
Decreto 7 677 — 19-8-1941, art. 19

08 — AÇUCAR

Imposto de consumo sobre

Decreto-lei 4 878 — 27-10-1942

221 — ÁGUA

Taxa de

Decreto-lei 2 646 — 1-10-1940, art. 1.º
Decreto-lei 3 748 — 23-10-1941, art. 1.º e 2.º
Decreto 9 490 — 27-5-1942, art. 3.º

15 — AGUARDENTE

Imposto de consumo sobre

Decreto-lei 739 — 24-9-1938, arts. 1.º n. 2, 4.º § 2.º ns. IV a VII
Decreto-lei 826 — 28-10-1938, art. 1.º
Decreto-lei 4 878 — 27-10-1942

116 — ÁGUAS

Renda da Secção de Irrigação da Divisão de

Decreto-lei 1 498 — 9-8-1939

75 — ÁGUAS E ESGOTOS

Renda do Serviço de

Decreto 12 866 — 6-2-1918
Decreto 24 532 — 2-7-1934
Decreto 24 623 — 9-7-1934
Decreto-lei 2 646 — 1-10-1940, art. 1.º
Decreto-lei 3 748 — 23-10-1941, arts. 1.º e 2.º
Decreto 9 490 — 27-5-1942, art. 3.º

09 — ÁLCOOL

Imposto de consumo sobre

Decreto-lei 739 — 24-9-1938, arts. 1.º n. 3, 4.º § 3.º
Decreto-lei 4 878 — 27-10-1942

124 — ALGODÃO

Taxa de classificação comercial e fiscalização da exportação do

Decreto-lei 334 — 15-3-1938, arts. 2.º, 3.º e 6.º
Decreto 5 739 — 29-5-1940, arts. 81 e 82
Decreto 6 186 — 19-8-1941, art. 19

36 — APARELHOS ELÉTRICOS

Imposto de consumo sobre

Decreto-lei 739 — 24-9-1938, arts. 1.º n. 23, 4.º § 23

35 — APARELHOS SANITÁRIOS

Imposto de consumo sobre

Decreto-lei 739 — 24-9-1938, arts. 1.º n. 17, 4.º § 17 n. V

101 — APRENDIZADOS AGRÍCOLAS

Renda dos

Regimento interno aprovado em 11-3-1936, art. 96

29 — AQUECEDORES

Imposto de consumo sobre

Decreto-lei 739 — 24-9-1938, arts. 1.º n. 39, 4.º § 39

158 — ÁREAS A PESQUISAR

Taxa sobre a concessão de

Decreto-lei 1 985 — 29-1-1940, art. 17

10 — ARMAS DE FOGO

Imposto de consumo sobre

Decreto-lei 739 — 24-9-1938, arts. 1.º n. 22, 4.º § 22

01 — ARMAZENAGEM

Decreto 24 324 — 1-6-1934, arts. 1.º e 2.º
Decreto 24 508 — 29-6-1934, arts. 3.º, 5.º e 21
Decreto 24 511 — 29-6-1934, arts. 1.º e 7.º
Decreto-lei 3 982 — 30-12-1941

67 — ARRENDAMENTO DAS E. F. DE PROPRIEDADE DA UNIÃO

Quota de

Lei 663 — 23-11-1890, art. 22 n. 8
Lei 746 — 29-12-1900, art. 29 n. 26
Lei 4 440 — 31-12-1921

66 — ARRENDAMENTO DOS TERRENOS DE MANGUE

Decreto 14 596 — 31-12-1920
Decreto 14 596 — 31-12-1920

Lei 4 783 — 31-12-1925
Decreto 16 766 — 2-1-1925
Lei 4 984 — 31-12-1925
Decreto-lei 2 490 — 16-8-1940
Decreto-lei 3 438 — 17-7-1941

125 — ARROZ
Taxa de classificação comercial e fiscalização da exportação do

Decreto-lei 334 — 15-3-1938, arts. 2.º, 3.º e 5.º
Decreto 5 739 — 29-5-1940, arts. 81 e 82
Decreto 7 262 — 28-5-1941, art. 16

11 — ARTEFATOS DE BORRACHA
Imposto de consumo sobre

Decreto-lei 739 — 24-9-1938, arts. 1.º n. 28, 4.º § 28

12 — ARTEFATOS DE COURO E OUTROS MATERIAIS
Imposto de consumo sobre

Decreto-lei 739 — 24-9-1938, arts. 1.º n. 32, 4.º § 32

28 — ARTEFATOS DE FERRO E OUTROS METAIS
Imposto de consumo sobre

Decreto-lei 739 — 24-9-1938, arts. 1.º n. 18, 4.º § 18

42 — ARTEFATOS DE PAPEL
Imposto de consumo sobre

Decreto-lei 739 — 24-9-1938, arts. 1.º n. 14, 4.º § 14

13 — ARTEFATOS DE PELES
Imposto de consumo sobre

Decreto-lei 739 — 24-9-1938, arts. 1.º n. 13, 4.º § 13
Decreto-lei 1 404 — 6-7-1939

13 — ARTEFATOS DE TECIDOS
Imposto de consumo sobre

Decreto-lei 739 — 24-9-1938, arts. 1º n. 13, 4º, § 13
Decreto-lei 887 — 24-11-1938
Decreto-lei 1 404 — 6-7-1939
Decreto-lei 1 950 — 30-12-1939
Decreto-lei 4 038 — 19- 1-1942

44 — ARTIGOS DE TOUCADOR
Imposto de consumo sobre

Decreto-lei 739 — 24-9-1938, arts. 1º n. 7, 4º, § 7º.

219 — ASSISTÊNCIA HOSPITALAR
Taxa adicional de

Lei 4 984 — 31-12-1925, art. 57
Decreto 5 058 — 9-11-1926, art. 28
Decreto-lei 739 — 24-9-1938, art. 242
Decreto-lei 3 013 — 1-2-1941

58-60 — **Atos emanados do Governo**

59 — OPERAÇÕES A TERMO
Lei 4 984 — 31-12-1925
Decreto 17 537 — 10-11-1926
Decreto 20 116 — 17- 6-1931

58 — SELO
Decreto-lei 4 655 — 3-9-1942

60 — VALES PARA BRINDES
Lei 4 440 — 31-12-1921
Decreto 15 524 — 14-6-1922
Lei 4 984 — 31-12-1925

213 — AUXÍLIOS MÚTUOS
Renda do registo de associações e instituições de auxílios mútuos e outras organizações de previdência social

Decreto 24 781 — 14-7-1931, art. 29 § 6º

35 — AZULEJOS
Imposto de consumo sobre

Decreto-lei 739 — 24-9-1938, arts. 1º n. 36, 4º § 36 n. III

B

126 — BABAÇÚ
Taxa de classificação comercial e fiscalização da exportação do

Decreto-lei 334 — 15-3-1938, arts. 2.º, 3.º e 5.º
Decreto 5 739 — 29-5-1940, arts. 81 e 82
Decreto 7 263 — 29-5-1941, art. 6.º
Decreto 7 710 — 22-8-1941, art. 7.º

127 — BANANA
Taxa de classificação comercial e fiscalização da exportação da

Decreto-lei 334 — 15-3-1938, arts. 2.º, 3.º e 5.º
Decreto 5 739 — 29-5-1940, arts. 81 e 82
Decreto 7 063 — 4-4-1941, arts. 15 e 16

14 — BANHA E SUCEDÂNEOS
Imposto de consumo sobre

Decreto-lei 739 — 24-9-1939, arts. 1º n. 20, 4º § 20

BEBIDAS
15 — Imposto de consumo sobre

Decreto-lei 739 — 24-9-1938, arts. 1.º n. 2, 4º § 2.º
Decreto-lei 826 — 28-10-1938, art. 1.º
Decreto-lei 2 347 — 27-6-1940 art. 1.º
Decreto-lei 3 013 — 1- 2-1941
Decreto-lei 4 582 — 13- 8-1942
Decreto-lei 4 878 — 27-10-1942

219 — Taxa adicional de assistência hospitalar
Lei 4 984 — 31-12-1925, art. 57
Decreto 5 058 — 9-11-1926, art. 28

Decreto-lei 739 — 24-9-1938, art. 242
Decreto-lei 3 013 — 1-2 1941

21 — BENGALAS
Imposto de consumo sobre

Decreto-lei 739 — 24-9-1938, arts. 1.º n. 16, 4º § 16

167 — BIBLIOTECA NACIONAL
Renda da

Decreto 15 670 — 6-9-1922, art. 147
Lei 378 — 13-1-1937, art. 96

16 — BIJUTERIAS
Imposto de consumo sobre

Decreto-lei 739 — 24-9-1938, arts. 1.º n. 34, 4.º § 34

11 — BORRACHA
Imposto de consumo sobre artefatos de

Decreto-lei n. 739 — 24-9-1938, arts. 1.º n. 28, 4.º § 28

38 — BOTÕES
Imposto de consumo sobre

Decreto-lei 739 — 24-9-1938, arts. 1.º n. 41, 4º § 41

60 — BRINDES
Imposto sobre vales para

Lei 4 440 — 31-12-1921, art. 21
Decreto 15 524 — 14-6-1922
Lei 4 984 — 31-12-1925, arts. 39 e 45

17 — BRINQUEDOS
Imposto de consumo sobre

Decreto-lei 739 — 24-9-1938, art. 1.º n. 31, 4.º § 31

128 — BUCHO DE PEIXE
Taxa de classificação comercial e fiscalização da exportação do

Decreto-lei 334 — 15-3-1938, arts. 2.º, 3.º e 5.º
Decreto 5 739 — 29-5-1940, arts. 81 e 82
Decreto 7 960 — 30-9-1941, art. 6.º

C

129 — CACAU
Taxa de classificação comercial e fiscalização da exportação do

Decreto-lei 334 — 15-3-1938, arts. 2.º, 3.º e 5.º
Decreto 5 739 — 29-5-1940, arts. 81 e 82
Decreto 6 284 — 14-9-1940, art. 8.º

130 — CAFÉ
Taxa de classificação comercial e fiscalização da exportação do

Decreto-lei 334 — 15-3-1938, arts. 2.º, 3.º e 5.º
Decreto-lei 5 739 — 29-5-1940, arts. 81 e 82

18 — CAFÉ MOIDO
Imposto de consumo sobre

Decreto-lei 739 — 24-9-1938, arts. 1.º n. 19, 4.º § 19

18 — CAFÉ TORRADO
Imposto de consumo sobre

Decreto-lei 739 — 24-9-1938, arts. 1.º n. 19, 4.º § 19

CAIXAS DE APOSENTADORIA E PENSÕES
216 — Taxa sobre a quota de previdência das

Decreto 20 465 — 1-10-1931, art. 8.º
Decreto 22 096 — 16-11-1932, art. 3º
Decreto-lei 1 346 — 15-6-1939, art. 35

217 — Taxa de previdência social

Lei 159 — 30-12-1936, art. 6.º
Lei 591 — 15-1-1936, arts. 4.º e 5.º
Decreto 643 — 14-2-1936, art. 1.º
Decreto 890 — 9-6-1936
Decreto-lei 2 878 — 18-12-1940, art. 2.º, *b*.
Decreto-lei 3 832 — 18-11-1941, art. 14

19 — CALÇADOS
Imposto de consumo sobre.

Decreto-lei 739 — 24-9-1938, arts. 1.º n. 6, 4.º § 6.º

224 — CÂMBIO
Diferenças de

Decreto 2 801 — 25-1-1934, art. 5.º

03 — CAPATAZIAS
Expediente das

Lei 3 070 A — 31-12-1915
Decreto 24 508 — 29-6-1934, art. 25 § 2º
Decreto 24 511 — 29-6-1934

62 — CAPITAIS NACIONAIS
Renda de

Decreto-lei 867 — 17-11-1938, arts. 11 §§

32 — CARBURETO DE CÁLCIO
Imposto de consumo sobre

Decreto-lei 739 — 24-9-1938, arts. 1.º n. 35, 4.º § 35

131 — CARNAÚBA
Taxa de classificação comercial e fiscalização da exportação da

Decreto-lei 334 — 15-3-1938, arts. 2.º, 3.º e 5.º
Decreto 5 739 — 29-5-1940, arts. 81 e 82
Decreto 7 444 — 25-6-1941, art. 11

132 — CAROÁ

Taxa de classificação comercial e fiscalização da exportação do

Decreto-lei 334 — 15-3-1938, arts. 2.º, 3.º e 5.º
Decreto 5 739 — 29-5-1940, arts. 81 e 82
Decreto 6 630 — 20-12-1940, art. 10

20 — CARTAS DE JOGAR

Imposto de consumo sobre

Decreto-lei 739 — 24-9-1938, arts. 1.º n. 15, 4.º § 15

CARVÃO

02 — Direitos de importação para consumo de

Decreto-lei 2 878 — 18-12-1940

220 — Taxas sobre... importado e de produção nacional

Decreto-lei 2 667 — 3-10-1940, art. 13
Decreto-lei 2 878 — 18-12-1940, art. 2.º *b*
Decreto-lei 3 837 — 18-11-1941, art. 1.º

77 — CASA DA MOEDA

Renda da

Decreto 22 269 — 28-12-1932, art. 30

133 — CASTANHA DO PARÁ

Taxa de classificação comercial e fiscalização da exportação da

Decreto-lei 334 — 15-3-1938, arts. 2.º 3.º e 5.º
Decreto 5 739 — 29-5-1940, arts. 81 e 82
Decreto 7 819 — 10-9-1941, art. 8.º

98 — CENSURA CINEMATOGRÁFICA

Taxa de

Decreto-lei 1 949 — 30-12-1939, arts. 42 e 59
Decreto-lei 2 541 — 29-8-1940, artigo único

18 — CHÁ

Imposto de consumo sobre

Decreto-lei 739 — 24-9-1938, arts. 1.º n. 19, 4.º § 19

134 — CHÁ PRETO

Taxa de classificação comercial e fiscalização da exportação do

Decreto-lei 334 — 15-3-1938, arts. 2.º, 3.º e 5.º
Decreto 5 739 — 29-5-1940, arts. 81 e 82.
Decreto 8 485 — 27-12-1941

21 — CHAPÉUS

Imposto de consumo sobre

Decreto-lei 739—24-9-1938, arts. 1.º n. 16, 4.º § 16

135 — CHARQUE

Taxa de classificação comercial e fiscalização da exportação do

Decreto-lei 334 — 15-3-1938, arts. 2.º, 3.º e 5.º
Decreto 5 739 — 29-5-1940, arts. 81 e 82
Decreto 8 678 — 5-2-1942, art. 16

31 — CHARUTOS

Imposto de consumo sobre

Decreto-lei 739 — 24-9-1938, arts. 1.º n. 1, 4.º § 1.º ns. I e II
Decreto-lei 2 818 — 2-12-1940, art. 4.º

31 — CIGARRILHAS

Imposto de consumo sobre

Decreto-lei 739 — 24-9-1938, arts. 1.º n. 1, 4.º § 1.º n. III
Decreto-lei 3 013 — 1-2-1941
Decreto-lei 3 178 — 8-4-1941

31 — CIGARROS

Imposto de consumo sobre

Decreto-lei 739 — 24-9-1938, arts. 1.º n. 1, 4.º § 1.º
Decreto-lei 3 013 — 1-12-1941
Decreto-lei 3 178 — 8-4-1941

22 — CIMENTO

Imposto de consumo sobre

Decreto-lei 739 — 24-9-1938, arts. 1.º. n. 30, 4.º § 30

122-157 — CLASSIFICAÇÃO COMERCIAL

Taxa de

Decreto-lei 334 — 15-3-1938, arts. 2.º, 3.º e 5.º
Decreto-lei 466 — 4-6-1938, art. 21
Decreto 5 714 — 27-5-1940, arts. 11 e 12
Decreto 5 739 — 29-5-1940, arts. 81 e 82
Decreto 6 186 — 28-8-1940, art. 23
Decreto 6 187 — 28-8-1940, art. 1.º
Decreto 6 206 — 31-8-1940, art. 5.º
Decreto 6 226 — 4-9-1940, art. 5.º
Decreto 6 246 — 6-9-1940, art. 5.º
Decreto 6 255 — 11-9-1940, art. 11
Decreto 6 284 — 14-9-1940, art. 8.º
Decreto 6 588 — 11-12-1940, art. 7.º
Decreto 6 629 — 20-12-1940, arts. 63 e 64
Decreto 6 630 — 20-12-1940, art. 10
Decreto 6 824 — 7-2-1941
Decreto 6 826 — 7-2-1941
Decreto 7 063 — 4-4-1941, arts. 15 e 16
Decreto 7 136 — 8-5-1941
Decreto 7 260 — 28-5-1941, art. 12
Decreto 7 262 — 28-5-1941, art. 16
Decreto 7 263 — 29-5-1941, art. 6.º
Decreto 7 264 — 29-5-1941, art. 8.º
Decreto 7 436 — 25-6-1941, art. 16
Decreto 7 444 — 25-6-1941, art. 11
Decreto 7 676 — 19-8-1941, art. 11
Decreto 7 677 — 19-8-1941, art. 19
Decreto 7 785 — 3-9-1941, art. 7.º
Decreto 7 786 — 3-9-1941, art. 9.º
Decreto 7 819 — 10-9-1941, art. 8.º
Decreto 7 902 — 24-9-1941, art. 16
Decreto 7 903 — 24-9-1941, art. 7.º

Decreto 8 164 — 5-11-1941, art. 7.º
Decreto 8 173 — 6-11-1941, art. 10
Decreto 8 174 — 6-11-1941, art. 5.º
Decreto 8 175 — 7-11-1941, art. 9.º
Decreto 8 176 — 7-11-1941, art. 10
Decreto 8 177 — 7-11-1941, art. 10
Decreto 8 178 — 7-11-1941, art. 10
Decreto 8 616 — 28-1-1942, art. 7.º
Decreto 8 678 — 5-2-1942, art. 16
Decreto 8 982 — 12-3-1942, art. 14
Decreto 8 983 — 12-3-1942, art. 11
Decreto 9 618 — 10-6-1942, art. 10
Decreto 10 054 — 22-7-1942
Decreto 10 218 — 12-8-1942

56 — CLUBES DE MERCADORIAS

Imposto sobre valores distribuidos em sorteio por

Decreto-lei 4 178 — 13-3-1942, art. 96 n. III *e*

136 — COCO

Taxa de classificação comercial e fiscalização da exportação de

Decreto-lei 334 — 15-3-1938, arts. 2.º, 3.º e 5.º
Decreto 5 739 — 29-5-1940, arts. 81 e 82
Decreto 7 676 — 19-8-1941, art. 11

168 — COLÉGIO PEDRO II

Renda do

Decreto 16 782 A — 13-1-1925, arts. 30 e 40
Lei 378 — 13-1-1937, arts. 36 e 96

COMBUSTIVEIS

02 — Direitos de importação para consumo de óleos

Decreto-lei 2 615 — 21-9-1940, arts. 1.º e 3.º
Decreto-lei 2 878 — 18-12-1940

32 — Imposto de consumo sobre óleos

Decreto-lei 739 — 24-9-1938, arts. 1.º n. 35, 4.º § 35
Decreto-lei 2 615 — 21-9-1940, arts. 1.º e 3.º

220 — Taxas sobre... importados e de produção nacional

Decreto-lei 2 667 — 3-10-1940, art. 13
Decreto lei 2 878 — 28-12-1940, art. 2.º, *b*

218 — COMISSÃO DA MARINHA MERCANTE

5% da renda especial da

Decreto-lei 3 100 — 7-3-1941, arts. 8.º e 13
Decreto-lei 3 596 — 5-9-1941, art. 1.º

15 — CONHAQUE

Imposto de consumo sobre

Decreto-lei 739 — 24-9-1938, arts. n. 2, 4.º § 2.º n. VI e VII.
Decreto-lei 4 583 — 13-8-1942

23 — CONSERVAS

Imposto de consumo sobre

Decreto-lei 739 — 24-9-1938, arts. 1.º n. 9, 4.º § 9.º

169 — CONSERVATÓRIO NACIONAL DE CANTO ORFEÔNICO

Renda do

Decreto-lei 4 993 — 26-11-1942, art. 7.º

CONSUMO

02 — Direitos de importação para

Decreto-lei 2 615 — 21-9-1940
Decreto-lei 2 878 — 18-12-1940
Decreto-lei 4 061 — 28-1-1942
Decreto-lei 4 773 — 1-10-1942

08-52 — Imposto de

Decreto-lei 739 — 24-9-1938
Decreto-lei 826 — 28-10-1938, art. 1.º
Decreto-lei 828 — 1-11-1938, art. 1.º
Decreto-lei 887 — 24-11-1938, art. 1.º
Decreto-lei 934 — 8-12-1938, art. 1.º
Decreto-lei 1 404 — 6-7-1939, art. 1.º
Decreto-lei 1 950 — 30-12-1939, art. 1.º
Decreto-lei 1 981 — 26-1-1940, arts. 3.º e 7.º
Decreto-lei 2 300 — 10-6-1940
Decreto-lei 2 347 — 27-6-1940, art. 1.º
Decreto-lei 2 615 — 21-9-1940, arts. 3.º e 6.º
Decreto-lei 2 818 — 2-12-1940, art. 1.º
Decreto-lei 2 898 — 23-12-1940, art. 1.º
Decreto-lei 2 929 — 31-12-1940, art. 1.º
Decreto-lei 3 015 — 1-2-1941, art. 1.º
Decreto-lei 3 178 — 8-4-1941, art. 1.º
Decreto-lei 3 687 — 3-10-1941, art. 1.º
Decreto-lei 3 729 — 17-10-1941, artigo único
Decreto-lei 3 862 — 22-11-1941, artigo único
Decreto-lei 4 038 — 19-1-1942, arts. 1.º e 2.º
Decreto-lei 4 045 — 22-1-1942
Decreto-lei 4 177 — 13-3-1942
Decreto-lei 4 266 — 17-4-1942
Decreto-lei 4 583 — 13-8-1942
Decreto-lei 4 698 — 17-9-1942
Decreto-lei 4 878 — 27-10-1942

08-52 — Isenção de imposto de

Decreto-lei 739 — 24-9-1938, art. 7.º
Decreto-lei 2 898 — 23-12-1940
Decreto-lei 3 687 — 3-10-1941
Decreto-lei 4 045 — 22-1-1942

38 — CORDOALHAS

Imposto de consumo sobre

Decreto-lei 739 — 24-9-1938, arts. 1.º n. 41, 4.º § 41

84 — CORREIOS E TELÉGRAFOS

Renda dos

Decreto 11 520 — 10-3-1915
Decreto 14 722 — 16-3-1921
Decreto 18 164 — 18-3-1928
Decreto 20 869 — 26-12-1931
Decreto 23 807 — 29-1-1934 (Taxas terminais)
Lei 637 — 11-10-1937
Decreto-lei 919 — 1-12-1938, art. 1.º

Decreto-lei 1 076 — 26- 3-1939, art. 1.º
Decreto-lei 1 081 — 30- 1-1939, art. 1.º
Decreto-lei 1 995 — 1- 2-1940, arts. 1.º e 2.º
Decreto-lei 2 621 — 24- 9-1940, art. 5.º
Decreto-lei 2 979 — 28- 1-1941
Decreto-lei 3 830 — 17-11-1941, art. 2.º
Decreto-lei 3 867 — 29-11-1941, artigo único
Decreto-lei 4 525 — 28- 7-1942 (Taxas terminais)
Decreto-lei 5 014 — 1-12-1942

12 — COUROS
Imposto de consumo sobre artefatos de

Decreto-lei 739 — 24-9-1938, arts. 1.º n. 32, 4.º § 32

137 — COUROS DE ANIMAIS DOMÉSTICOS
Taxa de classificação comercial e fiscalização da exportação de

Decreto-lei 334 — 15- 3-1938, arts. 2.º, 3.º e 5.º
Decreto 5 739 — 29- 5-1940, arts. 81 e 82
Decreto 6 588 — 11-12-1940, art. 7.º

138 — COUROS DE ANIMAIS SILVESTRES
Taxa de classificação comercial e fiscalização da exportação de

Decreto-lei 334 — 15- 3-1938, arts. 2.º 3.º e 5.º
Decreto 5 739 — 29- 5-1940, arts. 81 e 82
Decreto 7 136 — 8- 5-1941

139 — CUMARÚ
Taxa de classificação comercial e fiscalização da exportação do

Decreto-lei 334 — 15-3-1938, arts. 2.º, 3.º e 5.º
Decreto 5 739 — 29-5-1940, arts. 81 e 82
Decreto 7 786 — 3-9-1941, art. 9.º

205 — CUSTAS JUDICIAIS

Decreto-lei 2 506 — 20- 8-1940
Decreto-lei 3 108 — 12-3-1941, art. 1.º
Decreto-lei 3 749 — 23-10-1941, art. 2.º

45 — CUTELARIA
Imposto de consumo sobre objetos de

Decreto-lei 739 — 24-9-1938, arts. 1.º n. 18, 4.º § 18

D

170 - 173 — DEPARTAMENTO NACIONAL DE EDUCAÇÃO
Renda do

Decreto 24 734 — 14-7-1934
Lei 378 — 13-1-1937, art. 96
Decreto-lei 421 — 11-5-1938, art. 22

24 — DEPÓSITOS FECHADOS
Imposto de consumo sobre

Decreto lei 739 — 24-9-1938, art. 11

200 — DEPÓSITOS E OBJETOS DE VALOR OU DEPÓSITOS NOS BANCOS E CASAS COMERCIAIS
Produto dos

Lei 370 — 4-1-1937
Decreto 1 508 — 17-3-1937, art. 2.º

79 — DEPÓSITO PÚBLICO DO DISTRITO FEDERAL
Renda do

Lei 490 — 16-12-1897, art. 2.º § 2 n.º VII
Decreto 2 818 — 23-2-1898
Decreto 23 303 — 30-10-1933, art. 2.º

159 — DESINFECÇÃO
Taxa de

Decreto 24 548 — 30-7-1934, art. 42
Decreto-lei 194 — 21-1-1938, art. 2.º

224 — DIFERENÇAS DE CÂMBIO

Decreto 23 801 — 25-1-1934, art. 5.º

02 — DIREITOS DE IMPORTAÇÃO PARA CONSUMO

Decreto-lei 2 615 — 21-9-1940
Decreto-lei 2 878 — 18-12-1940
Decreto-lei 4 061 — 28-1-1942
Decreto lei 4 773 — 1-10-1942

04 — DIREITOS REALMENTE DEVIDOS
Imposto adicional de 10% sobre os

Decreto 24 343 — 5-6-1934, art. 2.º
Decreto 24 577 — 4-7-1934, art. 1.º
Decreto 24 599 — 6-7-1934, arts. 17 e 19
Decreto-lei 2 619 — 24-9-1940, arts. 2.º, 3.º e 4.º
Decreto-lei 2 878 — 18-12-1940, art. 2.º

68 — DIRETORIA DE AERONÁUTICA CIVIL
Renda da

Decreto 16 983 — 22-7-1925
Decreto 20 914 — 6-1-1932, art. 36
Decreto-lei 2 961 — 20-1-1941, art. 14
Decreto-lei 3 730 — 18-10-1941, art. 70 § 8.º

227 — DÍVIDA ATIVA DA UNIÃO
Produto da cobrança da

Decreto 41 — 20-2-1840
Instruções 222 — 12-6-1840
Lei 581 — 20-7-1899, art. 1.º
Decreto 5 426 — 7-1-1928, art. 3.º
Decreto 23 150 — 15-9-1933

116 — DIVISÃO DE ÁGUAS — SECÇÃO DE IRRIGAÇÃO
Renda da

Decreto-lei 1 498 — 9-8-1939

102 — DIVISÃO DE CAÇA E PESCA
Renda da

Decreto-lei 1 210 — 12-4-1939, art. 54
Decreto 23 979 — 8-3-1934

103 — DIVISÃO DE DEFESA SANITÁRIA ANIMAL
Renda da

Decreto 23 979 — 8-3-1934

104 — DIVISÃO DE DEFESA SANITÁRIA VEGETAL
Renda da

Decreto 23 979 — 8-3-1934
Decreto 4 438 — 26-7-1939
Decreto-lei 2 009 — 9-2-1940, arts. 14 e 15
Decreto-lei 3 266 — 12-5-1941, art. 3.º

105 — DIVISÃO DO FOMENTO DA PRODUÇÃO ANIMAL
Renda da

Decreto 23 979 — 8-3-1934

106 — DIVISÃO DO FOMENTO DA PRODUÇÃO MINERAL
Renda da

Decreto-lei 300 — 24-2-1938, art. 27

107 — DIVISÃO DO FOMENTO DA PRODUÇÃO VEGETAL
Renda da

Lei 199 — 23-1-1936

108 — DIVISÃO DE TERRAS E COLONIZAÇÃO
Renda da

Decreto 23 979 — 8-3-1934
Decreto 4 438 — 26-7-1939, art. 16
Decreto-lei 2 009 — 9-2-1940, arts. 14 e 15

05 — DOCAS
Imposto de

Decreto 7 564 — 26-11-1879, art. 1.º
Decreto-lei 3 761 — 25-10-1941, arts. 574 a 580

E

194 — EDUCAÇÃO
Taxa de

Decreto 21 336 — 29-4-1932, art. 1.º
Decreto-lei 4 655 — 3-9-1942, art. 111

25 — ELETRICIDADE
Imposto de consumo sobre

Decreto-lei 739 — 24-9-1938, arts. 1.º n. 25, 4.º § 25

EMBARCAÇÕES

228 — Taxa especial sobre.... cobrada nas alfândegas

Decreto-lei 3 761 — 25-10-1941, arts. 3.º 5.º e 607
Decreto-lei 4 003 — 8-1-1942, arts. 2.º e 3.º

196 — Taxa de expurgo das

Decreto-lei 3 761 — 25-10-1941, art. 5.º

202 — EMBARCAÇÕES NOS FUNDEADOUROS
Taxa de visitas às

Decreto-lei 3 761 — 25-10-1941

212 — EMOLUMENTOS CONSULARES

Decreto-lei 1 330 — 7-6-1939
Decreto 4 219 — 7-6-1939
Decreto-lei 2 006 — 8-2-1940, art. 1.º
Decreto-lei 2 121 — 9-4-1940, art. 1.º
Decreto-lei 3 168 — 2-4-1941, art. 1.º
Decreto 7 611 — 12-8-1941

26 — EMOLUMENTOS DE ESCRITÓRIOS COMERCIAIS
Imposto de consumo sobre

Decreto-lei 739 — 24-9-1938, arts. 3º e 11

166 — ENERGIA HIDRÁULICA
Taxa de utilização, fiscalização, assistência técnica e estatística para exploração da

Decreto-lei 2 281 — 5-7-1940

140 — ERVA MATE
Taxa de classificação comercial e fiscalização da exportação da

Decreto-lei 334 — 15-3-1938, arts. 2.º, 3.º e 5.º
Decreto 5 739 — 29-5-1940, arts. 81 e 82
Decreto 7 902 — 24-9-1941, art. 16

109 — ESCOLA AGRÍCOLA DE BARBACENA
Renda da

Decreto-lei 982 — 23-12-1938

110 — ESCOLA NACIONAL DE AGRONOMIA
Renda da

Decreto 23 867 — 8-2-1934, art. 18

174 — ESCOLA NACIONAL DE BELAS ARTES
Renda da

Decreto 19 852 — 11-4-1931
Lei 378 — 13-1-1937, art. 9b
Lei 452 — 5-7-1937

175 — ESCOLA NACIONAL DE EDUCAÇÃO FÍSICA E DESPORTOS
Renda da

Decreto-lei 1 212 — 17-4-1939, art. 43

176 — ESCOLA NACIONAL DE ENGENHARIA
Renda da

Decreto 24 738 — 14-7-1934
Lei 378 — 13-1-1937, art. 9b
Lei 452 — 5-7-1937

177 — ESCOLA NACIONAL DE MINAS E METALURGIA
Renda da

Decreto 24 738 — 14-7-1934
Lei 378 — 13-1-1937, art. 96
Lei 452 — 5-7-1937

178 — ESCOLA NACIONAL DE MÚSICA
Renda da

Decreto 19 851 — 11-4-1931
Lei 378 — 13-1-1937, art 96
Lei 452 — 5-7-1937

179 — ESCOLA NACIONAL DE QUÍMICA
Renda da

Decreto 24 738 — 14-7-1934
Lei 378 — 13-1-1937, art. 96
Lei 452 — 5-7-1937

111 — ESCOLA NACIONAL DE VETERINÁRIA
Renda da

Decreto 23 858 — 8-2-1934, art. 18

72 — ESCOLAS TÉCNICAS E INDUSTRIAIS
Renda das

Lei 378—13-1-1937, arts. 37 e 96
Decreto-lei 4 127 — 25-2-1942

43 — ESCOVAS
Imposto de consumo sobre

Decreto-lei 739 — 24-9-1938, arts, 1.º n. 30, 4.º § 3.º

26 — ESCRITÓRIOS COMERCIAIS
Imposto de consumo sobre emolumentos de

Decreto-lei 739 — 24-9-1938, arts. 3.º e 11

222 — ESGÔTO
Taxa de

Decreto 12 866 — 6 2-1918, art. 1.º
Decreto 24 532 — 2-7-1934
Decreto 24 623 — 9-7-1934, art. 3.º
Decreto-lei 2 646 — 1-10-1940, art. 2.º
Decreto-lei 3 748 — 23 10 1941, arts. 1.º e 2.º
Decreto 9 490 — 27-5-1942, art. 3.º

43 — ESPANADORES
Imposto de consumo sobre

Decreto-lei 739 — 24-9-1938, arts. 1.º n. 30, 4.º § 30

27 — ESPECIALIDADES FARMACÊUTICAS
Imposto de consumo sobre

Decreto-lei 739 — 24 9-1938, arts. 1.º n. 8, 4.º § 8.º

48 — ESTOQUE
Imposto de consumo sobre a selagem de

Decreto-lei 739 — 24-9-1938, arts. 4.º e 244

85 — E. F. BAÍA E MINAS
Renda da

Decreto 19 702 — 13-2-1931
Decreto 19 964 — 8-5-1931
Decreto 570 — 31-12-1935, art. 1.º

86 — E. F. DE BRAGANÇA

Decreto 19 702 — 13-2-1931
Decreto 914 — 19-6-1936

87 — E. F. CENTRAL DO RIO GRANDE DO NORTE
Renda da

Decreto 19 702 — 13-2-1931
Decreto 19 964 — 8-5-1931

88 — E. F. DONA TERESA CRISTINA
Renda da

Decreto-lei 2 074 — 8-3-1940

89 — E. F. DE GOIAZ
Renda da

Decreto 19 702 — 13-2-1931
Decreto 19 964 — 8-5-1931

90 — E. F. MADEIRA-MAMORÉ
Renda da

Decreto 19 702 — 13-2-1931
Decreto 24 596 — 6-7-1934, art. 2.º
Decreto 1 547 — 5-4-1937

91 — E. F. MARICÁ
Renda da

Decreto 19 702 — 13-2 1931
Decreto 19 964 — 8-5-1931
Decreto 22 864 — 27-6-1933, art. 1º.

92 — E. F. SÃO LUIZ-TERESINA
Renda da

Decreto 19 702 — 13-2-1931
Decreto 19 964 — 8-5-1931
Decreto-lei 4 255 — 15-4-1942

93 — E. F. TOCANTINS
Renda da

Decreto 19 702 — 13-2-1931
Decreto 19 964 — 8-5-1931
Decreto 21 263 — 8-4-1932, art. 1.º

76 — ESTRADAS DE FERRO (COMPANHIAS OU EMPRESAS)
Contribuição das

Lei 126A — 21-11-1892, art. 1.º

ESTRADAS DE FERRO DA UNIÃO
235 — Taxa adicional de 10 % sobre tarifas de transportesdas

Decreto 16 842 — 24-3-1925, art. 3.º

67 — Quota de arrendamento

Lei 653 — 23-11-1890, art. 22 n. 8
Lei 746 — 29-12-1900, art. 29 n. 25
Lei 4 440 — 31-12-1921

232 — EVENTUAIS

Todas e quaisquer rendas

Lei 514 — 28-10-1848, art. 9.º n. 64 e art. 43
Lei 628 — 17-9-1851, art. 32
Decreto 2 647 — 19-9-1860, arts. 689 e 690
Lei 1 114 — 27-9-1860, art. 12 § 3.º
Lei 1 507 — 26-9-1867, arts. 27 e 30
Decreto 4 181 — 6-5-1868
Lei 2 348 — 25-8-1873, art. 12
Lei 3 348 — 20-10-1887, art. 8.º § 1.º
Lei 581 — 20-7-1889, art. 1.º
Lei 4 440 — 31-12-1921

160 — EXPANSÃO DA PESCA

Taxa de

Decreto-lei 291 — 23-2-1938, arts. 1.º e 2.º
Decreto-lei 2 878 — 18-12-1940, art. 2.º

122-157 — EXPORTAÇÃO

Taxa de fiscalização da

Decreto-lei 334 — 15-3-1938, arts. 2.º, 3.º e 5.º
Decreto-lei 466 — 4-6-1938, art. 21
Decreto 5 714 — 27-5-1940, arts. 11 e 12
Decreto 5 739 — 29-5-1940, arts. 81 e 82
Decreto 6 186 — 28-8-1940, art. 25
Decreto 6 187 — 28-8-1940, art. 1.º
Decreto 6 206 — 31-8-1940, art. 5.º
Decreto 6 226 — 4-9-1940, art. 5.º
Decreto 6 246 — 6-9-1940, art. 5.º
Decreto 6 255 — 11-9-1940, art. 11
Decreto 6 284 — 14-9-1940, art. 8.º
Decreto 6 588 — 11-12-1940, art. 7.º
Decreto 6 629 — 20-12-1940, arts. 63 e 64
Decreto 6 630 — 20-12-1940, art. 10
Decreto 6 824 — 7-2-1941
Decreto 6 826 — 7-2-1941
Decreto 7 063 — 4-4-1941, arts. 15 e 16
Decreto 7 136 — 8-5-1941
Decreto 7 260 — 28-5-1941, art. 12
Decreto 7 262 — 28-5-1941, art. 16
Decreto 7 263 — 29-5-1941, art. 6.º
Decreto 7 264 — 29-5-1941, art. 8.º
Decreto 7 436 — 25-6-1941, art. 16
Decreto 7 444 — 25-6-1941, art. 11
Decreto 7 676 — 19-8-1941, art. 11
Decreto 7 677 — 19-8-1941, art. 19
Decreto 7 785 — 3-9-1941, art. 7.º
Decreto 7 786 — 3-9-1941, art. 9.º
Decreto 7 819 — 10-9-1941, art. 8.º
Decreto 7 902 — 24-9-1941, art. 16
Decreto 7 903 — 24-9-1941, art. 7.º
Decreto 8 164 — 5-11-1941, art. 7.º
Decreto 8 173 — 6-11-1941, art. 10
Decreto 8 174 — 6-11-1941, art. 5.º
Decreto 8 175 — 7-11-1941, art. 9.º
Decreto 8 176 — 7-11-1941, art. 10
Decreto 8 177 — 7-11-1941, art. 10
Decreto 8 178 — 7-11-1941, art. 10
Decreto 8 616 — 28-1-1942, art. 7.º
Decreto 8 678 — 5-2-1942, art. 16
Decreto 8 982 — 12-3-1942, art. 14
Decreto 8 983 — 12-3-1942, art. 11
Decreto 9 618 — 10-6-1942, art. 10
Decreto 10 054 — 22-7-1942
Decreto 10 218 — 12-8-1942

F

180 — FACULDADE DE DIREITO DE RECIFE

Renda da

Decreto 24 103 — 10-4-1934
Lei 378 — 13-1-1937, art. 96
Lei 452 — 5-7-1937

181 — FACULDADE DE MEDICINA DA BAÍA

Renda da

Decreto 24 792 — 11-7-1934, art. 313
Lei 378 — 13-1-1937, art. 96
Lei 452 — 5-7-1937

182 — FACULDADE DE MEDICINA DE PORTO ALEGRE

Renda da

Decreto 24 462 — 25-6-1934, art. 260
Lei 378 — 13-1-1937, art. 96
Lei 452 — 5-7-1937

183 — FACULDADE NACIONAL DE DIREITO

Renda da

Decreto 19 852 — 11-4-1931
Decreto 20 902 — 31-12-1931, art. 7.º
Decreto 23 609 — 20-12-1933, arts. 176-178
Lei 378 — 13-1-1937, art. 96
Lei 452 — 5-7-1937

184 — FACULDADE NACIONAL DE FILOSOFIA

Renda da

Decreto-lei 1 190 — 4-4-1939, art. 55

185 — FACULDADE NACIONAL DE MEDICINA

Renda da

Decreto 19 852 — 11-4-1931
Decreto 20 865 — 28-12-1931, art. 280
Lei 378 — 13-1-1937, art. 96
Lei 452 — 5-7-1937

186 — FACULDADE NACIONAL DE ODONTOLOGIA

Renda da

Decreto 19 852 — 11-4-1931
Decreto 23 512 — 28-11-1933
Lei 378 — 13-1-1937
Lei 452 — 5-7-1937

64 — FAMÍLIA

Imposto adicional para proteção à

Decreto-lei 3 200 — 19-4-1941, arts. 32 e 33

141 — FARINHA DE MANDIOCA

Taxa de classificação comercial e fiscalização da exportação da

Decreto-lei 334 — 15-3-1938, arts 2.º, 3.º e 5.º
Decreto 5 739 — 29-5-1940, arts. 81 e 82
Decreto 7 785 — 3-9-1941, art. 7.º

100 — FARINHA DE TRIGO

Imposto de Cr$ 0,60 sobre cada 44 quilogramas de farinha de trigo importada ou produzida no país com grão de procedência estrangeira

Lei 470 — 9-8-1937, art. 8º
Decreto-lei 2 837 — 18-12-1940
Decreto-lei 4 061 — 28- 1-1942
Decreto-lei 4 512 — 23- 7-1942

161 — FARINHAS

Taxa de fiscalização do comércio de

Decreto 2 307 — 3-2-1938, art. 4.º
Decreto-lei 3 445 — 21-7-1941, art. 1.º

06 — FARÓIS

Imposto de

Decreto 6 053 — 13-12-1875, art. 2.º
Decreto 7 554 — 26-11-1879, art. 11
Decreto-lei 2 878 — 18-12-1940, arts. 572-573

120 — FAUNA

Selo pró

Decreto-lei 3 942 — 17-12-1941

142 — FEIJÃO

Taxa de classificação comercial e fiscalização da exportação do

Decreto-lei 334 — 15-3-1938, arts. 2.º, 3.º e 5.º
Decreto 5 739 — 29-5-1940, arts. 81 e 82
Decreto 7 260 — 28-5-1941, art. 12

28 — FERRAGENS

Imposto de consumo sobre

Decreto-lei 739 — 24-9-1938, arts. 1.º n. 18, 4.º § 18

28 — FERRO

Imposto de consumo sobre artefatos de

Decreto-lei 739 — 24-9-1938, arts. 1.º n. 18, 4.º § 18

197 — FISCALIZAÇÃO BANCÁRIA

Contribuição para

Decreto-lei 1 880 — 14-12-1939, arts. 1.º e 2º

198 — FISCALIZAÇÃO GERAL DE LOTERIAS

Contribuição para

Decreto-lei 854 — 12-11-1938, arts. 13 e 21
Decreto-lei 2 980 — 24-1-1941, arts. 13 e 21

162 — FITO-SANITÁRIA

Taxa

Decreto-lei 3 265 — 12-5-1941, art. 3.º
Decreto-lei 3 426 — 16-7-1941

29 — FOGAREIROS

Imposto de consumo sobre

Decreto-lei 739 — 24-9-1938, arts. 1.º n. 39, 4.º § 39

29 — FOGÕES

Imposto de consumo sobre

Decreto-lei 739 — 24-9-1938, arts. 1.º n. 39, 4.º § 39

10 — FOGOS DE ARTIFÍCIO

Imposto de consumo sobre

Decreto-lei 739 — 24-9-1938, arts. 1.º n. 22, 4.º § 22

64 — FOROS DE TERRENOS DE MARINHA

Decreto 4 105 — 22-2-1868
Lei 741 — 26-10-1900
Lei 3 070A — 31-12-1915
Decreto 14 594 — 31-12-1920
Decreto-lei 710 — 17- 9-1938
Decreto-lei 2 490 — 16- 8-1940, art. 23
Decreto-lei 3 438 — 17- 7-1941, art. 4.º
Decreto-lei 3 964 — 20-12-1941

30 — FÓSFOROS

Imposto de consumo sobre

Decreto-lei 739 — 24-9-1938, arts. 1º. n. 4, 4.º § 4.º
Decreto-lei 2 929 — 31-12-1940

143 — FRUTAS CÍTRICAS

Taxa de classificação comercial e fiscalização da exportação de

Decreto-lei 334 — 15-3-1938, arts. 2º, 3.º e 5º
Decreto 5 739 — 29- 5-1940, arts. 81 e 82
Decreto 6 629 — 20-12-1940, arts. 63 e 64

31 — FUMO

Imposto de consumo sobre

Decreto-lei 739 — 24-9-1938, arts. 1.º n. 1, 4.º § 1.º
Decreto-lei 2 818 — 2-12-1940, art. 4.º
Decreto-lei 3 013 — 1-2 1941
Decreto-lei 3 178 — 8-4-1941

G

80 — GABINETE DE FISIOTERAPIA E RADIOLOGIA DA POLICIA MILITAR

Renda do

Decreto 3 494 — 27-12-1938, art. 119

GASOLINA

02 — Direito de importação para consumo de

Decreto-lei 2 615 — 21-9-1940, art. 3.º
Decreto-lei 2 878 — 18-12-1940

32 — Imposto de consumo sobre

Decreto-lei 739 — 24-9-1938, arts. 1.º n. 35, 4.º § 35
Decreto-lei 2 615 — 21-9-1940, art. 3.º

229 — GÊNEROS NACIONAIS

Produto da venda de

Lei 3 070A — 31-12-1915
Lei 3 644 — 31-12-1918

144 — GERGELIM

Taxa de classificação comercial e fiscalização da exportação de

Decreto-lei 334 — 15-3-1938, arts. 2.º, 3.º e 5.º
Decreto 5 739 — 29-5-1940, arts. 81 e 82
Decreto 8 177 — 7-11-1941, art. 10

145 — GUAXIMA

Taxa de classificação comercial e fiscalização da exportação de

Decreto-lei 334 — 15-3-1938, arts. 2.º, 3.º e 5.º
Decreto 5 739 — 29-5-1940, arts. 81 e 82
Decreto 6 826 — 7-2-1941

H

233 — HERANÇAS JACENTES

Decreto-lei 1 907 — 26-12-1939, art. 4.º
Decreto-lei 2 859 — 12-12-1940, art. 1.º

57 — HIPOTECAS

Imposto proporcional sobre capitais empregados em

Decreto 21 949 — 12-10-1932

I

234 — IMIGRAÇÃO

Renda de

Decreto-lei 406 — 4-5-1938, arts. 71 e 72
Decreto-lei 639 — 20-8-1938
Decreto 3 010 — 20-8-1938, art. 215
Decreto lei 809 — 26-10-1938, art. 1.º
Decreto-lei 1 966 — 16-1-1940, art. 4.º
Decreto-lei 2 537 — 27-8-1940, art. 1.º
Decreto-lei 3 082 — 28-2-1941, arts. 5.º e 7.º
Decreto-lei 4 051 — 22-1-1942, art. 2.º

01-07 — **Importação, entrada, saída e estadia de navios e aeronaves e adicionais**

01 — ARMAZENAGEM

Decreto 24 324 — 1-6-1934
Decreto 24 508 — 29-6-1934
Decreto 24 511 — 29-6-1934
Decreto-lei 3 982 — 30-12-1941

03 — CAPATAZIAS

Lei 3 070A — 31-12-1915
Decreto 24 508 — 29-6-1934
Decreto 24 511 — 29-6-1934

02 — DIREITOS PARA CONSUMO

Decreto-lei 2 615 — 21-9-1940
Decreto-lei 2 878 — 18-12-1940
Decreto-lei 4 061 — 28-1-1942
Decreto-lei 4 773 — 1-10-1942

04 — DIREITOS REALMENTE DEVIDOS

Decreto 24 343 — 5-6-1934
Decreto 24 577 — 4-7-1934
Decreto 24 599 — 6-7-1934
Decreto-lei 2 619 — 24-9-1940
Decreto-lei 2 878 — 18-12-1940

05 — DOCAS

Decreto 7 554 — 26-11-1879
Decreto-lei 3 761 — 25-10-1941

06 — PARÓIS

Decreto 6 053 — 13-12-1875
Decreto 7 554 — 26-11-1879
Decreto-lei 2 678 — 18-12-1940

07 — MERCADORIAS E MATERIAIS DESPACHADOS COM ISENÇÃO

Decreto-lei 300 — 24-2-1938
Decreto-lei 4 076 — 2-2-1942
Decreto-lei 4 363 — 6-6-1942

81 — IMPRENSA NACIONAL

Renda da

Decreto 24 500 — 29-6-1934, art. 58
Decreto 5 963 — 16-7-1940

230 — INDENIZAÇÕES

Lei 317 — 21-10-1843, art. 25 n. 44

225 — INDÚSTRIAS E PROFISSÕES

Impostos da Municipalidade

Decreto 5 142 — 27-2-1904, art. 2.º
Lei 2 919 — 31-12-1914, art. 2.º § 7.º
Lei 3 070A — 31-12-1915, art. 22
Lei 3 213 — 30-12-1916, art. 2.º § 19
Lei 3 446 — 31-12-1917, art. 32
Lei 3 644 — 31-12-1918, art. 31
Decreto-lei 96 — 22-12-1937, art. 32

33 — INSTRUMENTOS DE MÚSICA

Imposto de consumo sobre

Decreto 739 — 24-9-1938, arts. 1.º n.º 37, 4.º § 37

163 — INSPEÇÃO SANITÁRIA

Taxa de

Decreto-lei 921 — 1-12-1938, arts. 1.º e 2

94 — INSPETORIA FEDERAL DE OBRAS CONTRA AS SECAS

Renda da

Decreto 19 726 — 20-2-1931
Decreto-lei 1 998 — 2-2-1940, art. 5.º

INSTITUTOS DE APOSENTADORIA E PENSÕES

216 — Taxa sobre a quota de

Decreto-lei 1 346 — 15-6-1939, art. 35

217 — Taxa de previdência social

Lei 159 — 30-12-1935, art. 6.º
Decreto 591 — 15-1-1936, arts. 4.º e 5.º
Decreto 643 — 14-2-1936, art. 1.º
Decreto-lei 2 878 — 18-12-1940, art. 2.º *b*

69 e 112 — INSTITUTO DE BIOLOGIA ANIMAL

Renda do

Decreto 23 979 — 8-3-1934
Decreto-lei 982 — 23-12-1938

113 — INSTITUTO DE EXPERIMENTAÇÃO AGRÍCOLA

Renda do

Decreto 23 979 — 8-3-1934
Decreto-lei 982 — 23-12-1938

187 — INSTITUTO NACIONAL DO CINEMA EDUCATIVO

Renda do

Decreto-lei 4 064 — 29-1-1942, art. 2.º

73 e 188 — INSTITUTO NACIONAL DE SURDOS-MUDOS

Renda do

Decreto 9 198 — 12-12-1911, art. 122
Lei 378 — 13-1-1937, art. 96

82 — INSTITUTO NACIONAL DE TECNOLOGIA

Renda do

Decreto-lei 778 — 8-10-1938, arts. 1.º e 8.º
Decreto 3 139 — 8-10-1938

74 — INSTITUTO OSVALDO CRUZ

Renda do

Decreto 20 043 — 27-5-1931, art. 87

189 — INSTITUTO DE PSICOLOGIA

Renda do

Lei 452 — 5-7-1937

70 — INSTITUTO DE QUÍMICA AGRÍCOLA

Renda do

Decreto-lei 982 — 23-12-1938

07 — ISENÇÃO DE DIREITOS DE IMPORTAÇÃO

Taxa adicional relativa a mercadorias e materiais despachados com

Decreto-lei 300 — 24-2-1938, art. 101
Decreto-lei 4 076 — 2-2-1942
Decreto-lei 4 363 — 6-6-1942

08 - 52 — ISENÇÃO DE IMPOSTOS DE CONSUMO

Decreto-lei 739 — 24-9-1938, art. 7.º
Decreto-lei 2 898 — 23-12-1940
Decreto-lei 3 687 — 3-10-1941
Decreto-lei 4 045 — 22-1-1942

J

34 — JÓIAS

Imposto de consumo sobre

Decreto-lei 739 — 24-9-1938, arts. 1.º n. 33, 4.º § 33

205 — JUDICIAIS

Custas

Decreto-lei 2 506 — 20-8-1940
Decreto-lei 3 108 — 12-3-1941, art. 1º
Decreto-lei 3 749 — 23-10-1941, art. 2.º

210 — JUDICIÁRIA FEDERAL E DA JUSTIÇA LOCAL DO DISTRITO FEDERAL

Taxa

Decreto 225 — 30-11-1894, art. 2.º
Decreto 2 163 — 9-11-1895, art. 5.º
Decreto 539 — 19-12-1898
Decreto 3 312 — 17-6-1899, art. 4.º
Lei 3 644 — 31-12-1918, art. 117
Lei 4 230 — 31-12-1920, art. 120
Lei 4 625 — 31-12-1922, art. 27
Decreto 5 053 — 6-11-1926, art. 45
Decreto-lei 6 — 16-11-1937
Decreto-lei 2 035 — 27-2-1940

L

114 — LABORATORIO CENTRAL DE ENOLOGIA

Renda do

Lei 549 — 20-10-1937, arts. 21 e 25
Decreto-lei 826 — 28-10-1938

71 — LABORATÓRIO CENTRAL DE PRODUÇÃO MINERAL

Renda do

Decreto-lei 23 978 — 8-3-1934
Decreto-lei 982 — 23-12-1938

78 — LABORATÓRIO NACIONAL DE ANÁLISES

Renda do

Lei 813 — 23-12-1901, art. 5.º
Decreto 4 050 — 13-1-1920

35 — LADRILHOS

Imposto de consumo sobre

Decreto-lei 739 — 24-9-1938, arts. 1.º n. 36, 4.º § 36

36 — LÂMPADAS
Imposto de consumo sobre

Decreto-lei 739 — 24-9-1938, arts. 1.º n. 25, 4.º § 25

65 — LAUDÊMIOS

Decreto-lei 2 490 — 16-8-1940, arts. 23 e 26

37 — LEQUES
Imposto de consumo sobre

Decreto-lei 739 — 24-9-1938, arts. 1.º n. 27, 4.º § 27

38 — LINHAS
Imposto de consumo sobre

Decreto-lei 739 — 24-9-1938, arts. 1.º n. 41, 4.º § 41

LOTERIAS
198 — Contribuição para fiscalização geral de

Decreto-lei 854 — 12-11-1938, arts. 13 e 21
Decreto-lei 2 980 — 24-1-1941, arts. 13 e 21

56 — Imposto de renda sobre prêmios de

Decreto-lei 4 178—13-3-1942, art. 96 n. III *e*

201 — Quota fixa anual e imposto de 5% sobre

Decreto-lei 854 — 12-11-1938
Decreto-lei 2 980 — 24-1-1941

39 — LOUÇAS
Imposto de consumo sobre

Decreto-lei 739 — 24-9-1938, arts. 1.º n. 17, 4.º § 17

LUBRIFICANTES

02 — Direitos de importação para consumo de

Decreto-lei 2 615 — 21-9-1940, arts. 1.º e 3.º
Decreto-lei 2 878 — 18-12-1940

32 — Imposto de consumo sobre óleos

Decreto-lei 739 — 24-9-1938, arts. 1.º n. 35, 4.º § 35
Decreto-lei 2 615 — 21-9-1940, arts. 1.º e 3.º

56 — LUCROS FORTUITOS
Imposto sobre

Decreto-lei 4 178—13-3-1942, art. 96 n. III *e*

M

146 — MAMONA
Taxa de classificação comercial e fiscalização da exportação de sementes de

Decreto-lei 334 — 15-3-1938, arts. 2.º, 3.º e 5.º
Decreto 5 739 — 29-5-1940, arts. 81 e 82
Decreto 8 982 — 12-3-1942

14 — MANTEIGA E SUCEDÂNEOS
Imposto de consumo sobre

Decreto-lei 739 — 24-9-1938, arts. 1.º n. 20, 4.º § 20

214 — MARCAS
Renda do registo de

Decreto-lei 290 — 23-2-1938, art. 4.º
Decreto 2 630 — 5-6-1938

218 — MARINHA MERCANTE
5% da renda especial da Comissão de

Decreto-lei 3 100 — 7-3-1941, arts. 8.º e 13
Decreto-lei 3 595 — 5-9-1941, art. 1.º

40 — MATERIAL CINEMATOGRÁFICO
Imposto de consumo sobre

Decreto-lei 739 — 24-9-1938, arts. 1.º n. 38, 4.º § 38

40 — MATERIAL FOTOGRÁFICO
Imposto de consumo sobre

Decreto-lei 739 — 24-9-1938, arts. 1.º n. 38, 4.º § 38

40 — MATERIAL ÓTICO
Imposto de consumo sobre

Decreto-lei 739 — 24-9-1938, arts. 1.º n. 38, 4.º § 38

15 — MEIAS
Imposto de consumo sobre

Decreto-lei 739 — 24-9-1938, arts. 1.º n. 13, 1.º § 13, n. XIV
Decreto-lei 4 038 — 19-1-1942

07 — MERCADORIAS E MATERIAIS, DESPACHADOS COM ISENÇÃO DE DIREITOS DE IMPORTAÇÃO
Taxa adicional relativa a

Decreto-lei 300 — 24-2-1938, art. 101
Decreto-lei 4 076 — 2-2-1942
Decreto-lei 4 363 — 6-6-1942

147 — MILHO
Taxa de classificação comercial e fiscalização da exportação de

Decreto-lei 334 — 15-3-1938, arts. 2.º, 3.º e 5.º
Decreto 5 739 — 29-5-1940, arts. 81 e 82
Decreto 7 436 — 25-6-1941, art. 16

204 — MILITAR
Taxa

Decreto 8 981 — 12-3-1942
Decreto 9 424 — 20-5-1942

164 — MINAS
Taxa sobre a produção efetiva das

Decreto-lei 1 985 — 29-1-1940, art. 31 §§ 2.º, 3.º, 4.º e arts. 68 e 69

Decreto-lei 2 081 — 8-3-1940, art. 1.º
Decreto-lei 2 266 — 3-6-1940, art. 1.º

99 — MONTEPIO DA AERONÁUTICA

Decreto 695 — 28-8-1890
Decreto-lei 196 — 22-1-1938, art. 1.º
Decreto-lei 736 — 23-9-1938, art. 1.º
Decreto 3 695 — 6-2-1939, art. 1.º
Decreto-lei 2 961 — 20-1-1941
Decreto-lei 3 730 — 18-10-1941

199 — MONTEPIO DOS EMPREGADOS PÚBLICOS CIVIS

Decreto 942A — 31-10-1890, art. 12
Decreto 22 414 — 30-1-1933, art. 1.º
Lei 436 — 23-5-1937, art. 1.º

203 — MONTEPIO DA GUERRA

Decreto 695 — 28-8-1890
Decreto-lei 196 — 22-1-1938, art. 1.º
Decreto 3 695 — 6-2-1939, art. 1.º

211 — MONTEPIO DA MARINHA

(Plano de 26-9-1795)
Decreto-lei 196 — 22-1-1938, art. 1.º
Decreto-lei 736 — 23-9-1938, art. 1.º
Decreto 3 695 — 6-2-1939, art. 1.º

35 — MOSAICOS
Imposto de consumo sobre

Decreto-lei 739 — 24-9-1938, arts. 1.º n. 36, 4.º § 36 n. II

41 — MOVEIS
Imposto de consumo sobre

Decreto-lei 739 — 24-9-1938, arts. 1.º n. 21, 4.º § 21

223 — MUNICIPALIDADE
Impostos da

Decreto-lei 96 — 22-12-1937, art. 32

a) Indústrias e profissões
Decreto 6 142 — 27-2-1904, art. 2.º
Lei 2 919 — 31-12-1914, art. 2.º § 7.º
Lei 3 070A — 31-12-1915, art. 22
Lei 3 213 — 30-12-1916, art. 2.º § 19
Lei 3 446 — 31-12-1917, art. 32
Lei 3 644 — 31-12-1918, art. 31

b) Vendas mercantis
Decreto 22 061 — 9-11-1932, art. 25
Lei 187 — 15-1-1936, art. 29
Decreto-lei 118 — 29-12-1937, arts. 1.º e 2.º
Decreto-lei 140 — 29-12-1937, art. 1.º
Decreto 915 — 1-12-1938, art. 1.º

10 — MUNIÇÕES
Imposto de consumo sobre

Decreto-lei 739 — 24-9-1938, arts. 1.º n. 22, 4.º § 22

190 — MUSEU HISTÓRICO NACIONAL
Renda do

Decreto 24 735 — 14-7-1934
Lei 378 — 13-1-1937, arts. 47 e 96
Decreto-lei 2 114 — 5-4-1940, art. 1.º

191 — MUSEU IMPERIAL
Renda do

Decreto-lei 2 096 — 29-3-1940, art. 1.º
Decreto 5 474 — 3-4-1940, art. 22

O

16 — OBJETOS DE ADORNO
Imposto de consumo sobre

Decreto-lei 739 — 24-9-1938, arts. 1.º n. 34, 4.º § 34
Decreto-lei 934 — 8-12-1938

16 — OBJETOS DE UTILIDADE
Imposto de consumo sobre

Decreto-lei 739 — 24-9-1938, arts. 1.º n. 34, 4.º § 34

200 — OBJETOS DE VALOR OU DEPÓSITOS NOS BANCOS E CASA COMERCIAIS
Produto dos

Lei 370 — 4-1-1937
Decreto 1 508 — 17-3-1937, art. 2.º

45 — OBRAS DE CUTELARIA
Imposto de consumo sobre

Decreto-lei 739 — 24-9-1938, arts. 1.º n. 29, 4.º § 29

34 — ÓBRAS DE OURIVES
Imposto de consumo sobre

Decreto-lei 739 — 24-9-1938, arts. 1.º n. 33, 4.º § 33

226 — OBRIGAÇÕES DO TESOURO
Parte dos Estados nos serviços de juros e amortização de....., que lhe foram cedidas por empréstimos

Decreto 19 412 — 19-11-1930
Decreto 19 503 — 17-12-1930
Decreto 19 584 — 13-1-1931
Decreto 19 648 — 30-1-1931

66 — OCUPAÇÃO DOS TERRENOS DE MARINHA
Taxa de

Decreto 14 595 — 31-12-1920
Decreto 14 596 — 31-12-1920
Decreto-lei 2 490 — 16-8-1940
Decreto-lei 3 438 — 17-7-1941

148 — OITICICA

Taxa de classificação comercial e fiscalização da exportação da

Decreto-lei 334 — 15-3-1938, arts. 2.º 3.º e 5.º
Decreto 5 739 — 29-5-1940, arts. 81 e 82
Decreto 6 226 — 4-9-1940, art. 5.º

149 — ÓLEO ESSENCIAL DE CITRUS

Taxa de classificação comercial e fiscalização da exportação do

Decreto-lei 334 — 15-3-1938, arts. 2.º 3.º e 5.º
Decreto 5 739 — 29-5-1940, arts. 81 e 82
Decreto 9 779 — 24-6-1942, art. 13

52 — ÓLEOS ADEQUADOS A ALIMENTAÇÃO

Imposto de consumo sobre

Decreto-lei 739 — 24-9-1938, arts. 1.º n. 10, 4.º § 01

ÓLEOS COMBUSTIVEIS

02 — Direitos de importação para consumo de

Decreto-lei 2 615 — 21-9-1940, arts. 1.º e 3.º
Decreto-lei 2 878 — 18-12-1940

32 — Imposto de consumo sobre

Decreto-lei 739 — 24-9-1938, arts. 1.º n. 35, 4.º § 35
Decreto-lei 2 615 — 21-9-1940, arts. 1.º e 3.º

220 — Taxas sobre...importados e de produção nacional

Decreto-lei 2 667 — 3-10-1940, art. 13
Decreto-lei 2 878 — 28-12-1940, art. 2.º, *b*

ÓLEOS LUBRIFICANTES

02 — Direitos de importação para consumo de

Decreto-lei 2 615 — 21-9-1940, arts. 1.º e 3º
Decreto-lei 2 878 — 18-12-1940

32 — Imposto de consumo sobre

Decreto-lei 739 — 24-9-1938, arts. 1.º n. 35, 4.º § 35
Decreto-lei 2 615 — 21-9-1940, arts. 1.º e 3.º

225 — OPERAÇÕES DO GOVERNO

Decreto-lei 779 — 6-9-1854, art. 9.º n. 79

59 — OPERAÇÕES A TERMO

Imposto sobre

Lei 4 984 — 31-12-1925, art. 16
Decreto 17 537 — 10-11-1926, art. 2.º
Decreto 20 116 — 17-6-1931, art. 1.º

P

150 — PACO-PACO

Taxa de classificação comercial e fiscalização da exportação de

Decreto-lei 334 — 15-3-1938, arts. 2.º, 3.º e 5.º
Decreto 5 739 — 29-5-1940, arts. 81 e 82
Decreto 6 824 — 7-2-1941

42 — PAPEL

Imposto de consumo sobre

Decreto-lei 739 — 24-9-1938, arts. 1.º n. 14, 4.º § 14

151 — PAPOULA DE SÃO FRANCISCO

Taxa de classificação comercial e fiscalização da exportação da

Decreto-lei 334 — 15-3-1938, arts. 2.º 3.º e 5.º
Decreto 5 739 — 29-5-1940, arts. 81 e 82
Decreto 6 827 — 7-2-1941, art. 11

214 — PATENTES

Renda do registo de

Decreto-lei 290 — 23-2-1938, art. 4.º
Decreto 2 630 — 5-6-1938

55 — PECÚLIOS

Impostos de renda sobre

Decreto-lei 4 178 — 13-3-1942 — Título II

196 — PEDRAS PRECIOSAS

Classificação e avaliação de

Decreto-lei 466 — 4-6-1938, art. 21

13 — PELES

Imposto de consumo sobre artefatos de

Decreto-lei 739 — 24-9-1938, arts. 1º n. 13, 4.º § 13
Decreto-lei 1 404 — 6-7-1939

137 — PELES DE ANIMAIS DOMÉSTICOS

Taxa de classificação comercial e fiscalização da exportação de

Decreto-lei 334 — 15-3-1938, arts. 2.º, 3.º e 5.º
Decreto 5 739 — 29-5-1940, arts. 81 e 82
Decreto 6 588 — 11-12-1940, art. 7.º

138 — PELES DE ANIMAIS SILVESTRES

Taxa de classificação comercial e fiscalização da exportação de

Decreto-lei 334 — 15-3-1938, arts. 2.º, 3.º e 5.º
Decreto 5 739 — 29-5-1940, arts. 81 e 82
Decreto 7 136 — 11-12-1940, art. 7.º

209 — PENITENCIÁRIO

Selo

Decreto 24 797 — 4-7-1934
Decreto 1 441 — 8-2-1937
Decreto-lei 1 726 — 1-11-1939

5 — PENSÕES

Imposto de renda sobre

Decreto-lei 4 178 — 13-3-1942 — Título II

43 — PENTES
Imposto de consumo sobre

Decreto-lei 739 — 24-9-1938 arts. 1.º n. 30, 4.º § 30

44 — PERFUMARIAS
Imposto de consumo sobre

Decreto-lei 739 — 24-9-1938, arts. 1.º n. 7, 4.º § 7.º

160 — PESCA
Taxa de expansão da

Decreto-lei 291 — 23-2-1938, arts. 1.º e 2.º
Decreto-lei 2 878 — 18-12-1940, art. 2.º

152 — PIAÇABA
Taxa de classificação comercial e fiscalização da exportação da

Decreto-lei 334 — 15-3-1938, arts. 2.º ,3.º e 5.º
Decreto 5 739 — 29-5-1940, arts. 81 e 82
Decreto 6 206 — 31-8-1940, art. 5.º

36 — PILHAS
Imposto de consumo sobre

Decreto-lei 739 — 24-9-1938, arts. 1.º n. 23, 4.º § 23

45 — PINCÉIS PARA BARBA
Imposto de consumo sobre

Decreto-lei 739 — 24-9-1938, arts. 1.º n. 29, 4.º § 29

153 — PINHO
Taxa de classificação comercial e fiscalização da exportação do

Decreto-lei 334 — 15-3-1938, arts. 2.º, 3.º e 5.º
Decreto 5 714 — 27-5-1940, arts. 11 e 12
Decreto 5 739 — 29-5-1940, arts. 81 e 82
Decreto 6 187 — 28-8-1940, art. 1.º

154 — PIRETRO
Taxa de classificação comercial e fiscalização da exportação do

Decreto-lei 334 — 15-3-1938, arts. 2.º, 3.º e 5.º
Decreto 5 739 — 29-5-1940, arts. 81 e 82
Decreto 7 264 — 29-5-1941, art. 8.º

208 — POLÍCIA CIVIL DO DISTRITO FEDERAL
Renda da

Decreto 21 240 — 4-4-1932, art. 14
Decreto 24 531 — 2-7-1934, arts. 361 e 368
Consolidação das leis penais

80 — POLÍCIA MILITAR
Renda do Gabinete de Fisioterapia e Radiologia da

Decreto 3 494 — 27-12-1938

115 — POLICLÍNICA DOS PESCADORES
Renda da

Decreto-lei 3 118 — 14-3-1941
Decreto-lei 3 624 — 17-9-1941

206 — PORTEIROS DOS AUDITÓRIOS
10% sobre a percentagem percebida pelos... sobre o produto das vendas de bens e imoveis

Decreto-lei 1 608 — 18-9-1939, art. 1 049, parágrafo único

95 — PORTO DE NATAL(administrado pela União)
Renda do

Decreto 21 995 — 21-10-1932
Decreto 24 508 — 29-6-1934
Decreto 24 511 — 29-6-1934

207 — PRÊMIOS DE DEPÓSITOS PÚBLICOS

Lei 99 — 31-10-1835, art. 11, n. 51
Instrução 131 — 1-12-1845
Decreto 498 — 22-1-1847
Decreto 2 551 — 7-3-1860, art. 76
Decreto 2 846 — 19-3-1898
Lei 3 979 — 31-12-1919, art. 1º n. 46

55 — PRÊMIOS DE SEGUROS MARÍTIMOS E TERRESTRES
Imposto de renda sobre

Decreto-lei 4 178 — 13-3-1942 — Título II

55 — PRÊMIOS DE SEGUROS DE VIDA
Imposto de renda sobre

Decreto-lei 4 178 — 13-3-1942 — Título II

216 — PREVIDÊNCIA DAS CAIXAS E INSTITUTOS DE APOSENTADORIA E PENSÕES
Taxa sobre a quota de

Decreto 20 465 — 1-10-1931, art. 8.º
Decreto 22 096 — 16-11-1932, art. 3.º
Decreto-lei 1 346 — 15-6-1939, art. 35

217 — PREVIDÊNCIA SOCIAL
Taxa de

Lei 159 — 30-12-1935, art. 6.º
Decreto 591 — 15-1-1936, arts. 4.º e 5.º
Decreto 643 — 14-2-1936, art. 1.º
Decreto 890 — 9-6-1936
Decreto-lei 2 878 — 18-12-1940, art. 2.º *b*
Decreto-lei 3 832 — 18-11-1941, art. 14

164 — PRODUÇÃO EFETIVA DAS MINAS
Taxa sobre a

Decreto-lei 1 985 — 29-1-1940, art. 31 § § 2.º, 3.º e 4.º e arts. 68 e 69
Decreto-lei 2 081 — 8-3-1940, art. 1.º
Decreto-lei 2 266 — 3-6-1940, art. 1.º

165 — PRODUTOS AGRÍCOLAS E PECUÁRIOS

Taxa de registo de exportadores e classificadores de

Decreto-lei 2 527 — 23-8-1940

165 — PRODUTOS NÃO PADRONIZADOS

Taxa de classificação comercial e fiscalização da exportação de

Decreto-lei 334 — 15-3-1938, arts. 2.º, 3.º e 5.º
Decreto 5 739 — 29-5-1940, arts. 81 e 82
Decreto 6 246 — 6-9-1940, art. 5.º

PRÓPRIOS NACIONAIS

229 — Produto da venda de

Lei 3 070 A — 31-12-1915
Lei 3 644 — 31-12-1918

63 — Renda dos

Lei 4 625 — 31-12-1922
Decreto 22 005 — 4-10-1932
Lei 251 — 21-9-1936

54 — PROTEÇÃO À FAMÍLIA

Imposto adicional sobre a renda, para

Decreto-lei 3 200 — 19-4-1941

Q

121 — QUARTZO

Taxa *ad-valorem* sobre a exportação do

Decreto-lei 3 076 — 26-12-1941, art. 9.º

46 — QUEIJOS

Imposto de consumo sobre

Decreto-lei 739 — 24-9-1938, arts. 1.º n. 24, 4.º § 24

QUEROZENE

02 — Direitos de importação para consumo de

Decreto-lei 2 615 — 21-9-1940, art. 3.º
Decreto-lei 2 878 — 18-12-1940

32 — Imposto de consumo sobre

Decreto-lei 739 — 24-9-1938, arts. 1.º n. 35, 4.º § 35
Decreto-lei 2 615 — 21-9-1940, art. 3.º

R

96 — REDE DE VIAÇÃO CEARENSE

Renda da

Instruções regulamentares aprovadas por portaria de 27-8-1919, art. 82

165 — REGISTO DE EXPORTADORES E CLASSIFICADORES DE PRODUTOS AGRÍCOLAS E PECUÁRIOS

Taxa de

Decreto-lei 2 527 — 23-8-1940

231 — REGISTO TORRENS

Fundo de garantia do

Decreto 451 B — 31-5-1890, arts. 60 e 61

16 — RELÓGIOS

Imposto de consumo sobre

Decreto-lei 739 — 24-9-1938, arts. 1.º n. 34, 4.º § 34

53 - 57 — RENDA, imposto de... e proventos de qualquer natureza

57 — HIPOTECAS

Decreto 21 949 — 12-10-1932

56 — LUCROS FORTUITOS

Decreto-lei 4 178 — 13-3-1942, art. 96 n. III e

53 — PESSOAS FÍSICAS

Decreto-lei 4 178 — 13-3-1942
Decreto-lei 4 583 — 13-8-1942
Decreto 10 280 — 19-8-1942
Decreto-lei 4 871 — 23-10-1942

55 — PRÊMIOS DE SEGUROS

Decreto-lei 4 178 — 13-3-1942, Título II

54 — PROTEÇÃO À FAMÍLIA

Decreto-lei 3 200 — 19-4-1941

219-235 — **RENDA EXTRAORDINÁRIA**

221 — ÁGUA

Decreto-lei 2 646 — 1-10-1940, art. 1.º
Decreto-lei 3 748 — 23-10-1940, arts. 1.º e 2.º
Decreto 9 490 — 27-5-1942, art. 3.º

219 — ASSISTÊNCIA HOSPITALAR

Lei 4 984 — 31-12-1925
Decreto 5 058 — 9-11-1926
Decreto-lei 739 — 24-9-1938
Decreto-lei 3 013 — 1-2-1941

224 — DIFERENÇAS DE CÂMBIO

Decreto 23 801 — 25-1-1934

227 — DÍVIDA ATIVA DA UNIÃO

Decreto 41 — 20-2-1840
Instruções 222 — 12-6-1840
Lei 581 — 20-7-1879
Decreto 5 426 — 7-1-1928
Decreto 23 150 — 15-9-1939

228 — EMBARCAÇÕES (TAXAS DAS ALFÂNDEGAS)

Decreto-lei 3 761 — 25-10-1941
Decreto-lei 4 003 — 8-1-1942

222 — ESGOTO

Decreto 12 866 — 6-2-1918 art. 1.º
Decreto 24 532 — 2-7-1934
Decreto 24 623 — 9-7-1934, art. 3.º
Decreto-lei 2 646 — 1-10-1940, art. 2.º
Decreto-lei 3 748 — 23-10-1941, arts. 1.º e 2.º
Decreto 9 490 — 27-5-1942, art. 3.º

232 — EVENTUAIS

Lei 514 — 28-10-1848
Lei 628 — 17-9-1851
Decreto 2 647 — 19-9-1860
Lei 1 114 — 27-9-1860
Lei 1 507 — 26-9-1867
Decreto 4 181 — 6-5-1868
Lei 2 348 — 25-8-1873
Lei 3 348 — 20-10-1887
Lei 581 — 20-7-1889
Lei 4 440 — 31-12-1921

233 — HERANÇAS JACENTES

Decreto-lei 1 907 — 26-12-1939
Decreto-lei 2 859 — 12-12-1940

234 — IMIGRAÇÃO

Decreto-lei 406 — 4- 5-1938
Decreto-lei 639 — 20- 8-1938
Decreto 3 010 — 20- 8-1938
Decreto-lei 809 — 26-10-1938
Decreto-lei 1 966 — 16- 1-1940
Decreto-lei 2 537 — 27- 8-1940
Decreto-lei 3 082 — 28- 2-1941
Decreto-lei 4 051 — 22- 1-1942

230 — INDENIZAÇÕES

Lei 317 — 21-10-1843

223 — MUNICIPALIDADE

Decreto-lei 96 — 22-12-1937
a) Decreto 5 142 — 27-2-1906
Lei 2 919 — 31-12-1914
Lei 3070 A — 31-12-1915
Lei 3 213 — 30-12-1916
Lei 3 446 — 31-12-1917
Lei 3 644 — 31-12-1918
b) Decreto 20 061 — 9-11-1932
Lei 187 — 15-1-1936
Decreto-lei 118 — 29-12-1937
Decreto-lei 140 — 29-12-1937
Decreto 915 — 1-12-1938

226 — OBRIGAÇÕES DO TESOURO (PARTE DOS ESTADOS)

Decreto 19 412 — 19-11-1930
Decreto 19 503 — 17-12-1930
Decreto 19 584 — 13- 1-1931
Decreto 19 648 — 30- 1-1931

220 — ÓLEOS COMBUSTIVEIS E CARVÃO

Decreto-lei 2 667 — 3-10- 1940
Decreto-lei 2 878 — 18-12-1940
Decreto-lei 3 837 — 18-11-1941
Decreto-lei 4 061 — 28- 1-1942

225 — OPERAÇÕES DO GOVERNO

Decreto-lei 779 — 6-9-1854

231 — REGISTO TORRENS

Decreto 451 B — 31-5-1890

235 — TARIFAS DE TRANSPORTES DAS E. F. DA UNIÃO

Decreto 16 842 — 24-3-1925

229 — VENDA DE GÊNEROS E PRÓPRIOS NACIONAIS

Lei 3 070 A — 31-12-1915
Lei 3 644 — 31-12-1918

68-97 — RENDAS INDUSTRIAIS

77 — CASA DA MOEDA

Decreto 22 269 — 28-10-1932

84 — CORREIOS E TELÉGRAFOS

Decreto 11 520 — 10-3-1915
Decreto 14 722 — 16-3-1921
Decreto 18 164 — 18-3-1928
Decreto 20 859 — 26-12-1931
Decreto 23 807 — 29-1-1934
Lei 537 — 11-10-1937
Decreto-lei 919 — 1-12-1938
Decreto-lei 1 076 — 30-1-1939
Decreto-lei 1 081 — 30-1-1939
Decreto-lei 1 995 — 1-2-1940
Decreto-lei 2 621 — 24-9-1940
Decreto-lei 2 979 — 28-1-1941
Decreto-lei 3 830 — 17-11-1941
Decreto-lei 3 867 — 29-11-1941
Decreto-lei 4 525 — 28-7-1942
Decreto-lei 5 014 — 1-12-1942

79 — DEPÓSITO PÚBLICO DO DISTRITO FEDERAL

Lei 490 — 16-12-1897
Decreto 2 818 — 23-2-1898
Lei 3 979 — 31-12-1919
Lei 4 783 — 31-12-1923
Decreto 23 303 — 30-10-1933

68 — DIRETORIA DE AERONÁUTICA CIVIL

Decreto 16 983 — 22-7-1925
Decreto 20 914 — 6-1-1932
Decreto-lei 2 961 — 20-1-1941
Decreto-lei 3 730 — 18-10-1941

72 — ESCOLAS TÉCNICAS E INDUSTRIAIS

Lei 378 — 13-1-1937
Decreto-lei 4 127 — 25-2-1942

76 — ESTRADAS DE FERRO (contribuição)

Lei 126 A — 21-11-1892

85-93 — ESTRADAS DE FERRO (renda)

96-97 Instruções de 27-8-1919 (M. V. O. P)
Decreto 19 702 — 13 2-1931
Decreto 19 964 — 8-5-1931
Decreto 21 263 — 8-4-1932
Decreto 22 864 — 27-6-1933
Decreto 24 321 — 1-6-1934
Decreto 24 596 — 6-7-1934
Decreto 570 — 31-12-1935
Decreto 914 — 19-6-1936
Lei 312 A — 21-11-1936
Decreto 1 547 — 5-4-1937
Decreto-lei 1 039 — 11-1-1939
Decreto-lei 2 074 — 8-3-1940
Decreto-lei 2 964 — 20-1-1941
Decreto-lei 4 255 — 15-4-1942

80 — GABINETE DE FISIOTERAPIA E RADIOLOGIA DA POLÍCIA MILITAR

Decreto 3 494 — 27-12-1938

81 — IMPRENSA NACIONAL

Decreto 5 963 — 16-7-1940
Decreto 24 500 — 29-6-1941

94 — INSPETORIA FEDERAL DE OBRAS CONTRA AS SECAS

Decreto 19 726 — 20-2-1931
Decreto-lei 1 998 — 2-2-1940

69 — INSTITUTO DE BIOLOGIA ANIMAL

Decreto-lei 982 — 23-12-1938
Decreto 23 979 — 8-3-1934

73 — INSTITUTO NACIONAL DE SURDOS-MUDOS

Decreto 9 198 — 12-12-1911
Lei 378 — 13-1-1937

82 — INSTITUTO NACIONAL DE TECNOLOGIA

Decreto-lei 778 — 8-10-1938, arts. 1.º e 8.º

Decreto 3 139 — 8-10-1938

74 — INSTITUTO OSVALDO CRUZ

Decreto 20 043 — 27-5-1931
Lei 378 — 13-1-1937

70 — INSTITUTO DE QUÍMICA AGRÍCOLA

Decreto-lei 982 — 23-12-1938

71 — LABORATÓRIO CENTRAL DA PRODUÇÃO MINERAL

Decreto-lei 982 — 23-12-1938

78 — LABORATÓRIO NACIONAL DE ANÁLISES

Lei 813 — 23-12-1901
Decreto 4 050 — 13-1-1920

95 — PORTO DE NATAL

Decreto-lei 21 995 — 21-10-1932
Decreto 24 511 — 29-6-1934
Decreto 24 508 — 29-6-1934

83 — SERVIÇO DE ALIMENTAÇÃO DA PREVIDÊNCIA SOCIAL

Decreto-lei 2 478 — 5-8-1940
Decreto 8 067 — 16-10-1941

75 — SERVIÇO FEDERAL DE ÁGUAS E ESGOTOS

Decreto 12 866 — 6-2-1918
Decreto 24 532 — 2-7-1934
Decreto 24 623 — 9-7-1934
Decreto 9 490 — 27-5-1940
Decreto-lei 2 646 — 11-10-1940
Decreto-lei 3 748 — 23-10-1941

62-67 — Rendas Patrimoniais

67 — ARRENDAMENTO DAS ESTRADAS DE FERRO

Lei 663 — 23-11-1890
Lei 746 — 29-12-1900
Lei 4 440 — 31-12-1921

66 — ARRENDAMENTO DOS TERRENOS DE MANGUE

Decreto 14 595 — 31-12-1920
Decreto 14 596 — 31-12-1920
Decreto-lei 2 490 — 16-8-1940
Decreto-lei 3 438 — 17-7-1941

62 — CAPITAIS NACIONAIS

Decreto-lei 867 — 17-11-1938

64 — FOROS DE TERRENOS DE MARINHA

Decreto 4 105 — 22-2-1868
Lei 741 — 26-10-1900
Lei 3 070 A — 31-12-1915
Decreto 14 594 — 31-12-1920
Decreto-lei 710 — 17-9-1938
Decreto-lei 2 490 — 16-8-1940
Decreto-lei 3 964 — 20-2-1941

65 — LAUDÊMIOS

Decreto-lei 2 490 — 16-8-1942

66 — OCUPAÇÃO DOS TERRENOS DE MARINHA

Decreto 14 595 — 31-12-1920
Decreto 14 596 — 31-12-1920
Decreto-lei 2 490 — 16-8-1940
Decreto-lei 3 438 — 17-7-1941

63 — PRÓPRIOS NACIONAIS

Lei 4 625 — 31-12-1922
Decreto 22 005 — 4-10-1932
Lei 251 — 21-9-1936

01-61 — Rendas Tributárias

08-52 — CONSUMO, IMPOSTO DE

Decreto-lei 739 — 24-9-1938
Decreto-lei 826 — 28-10-1938
Decreto-lei 828 — 1-11-1938
Decreto-lei 887 — 24-11-1938
Decreto-lei 934 — 8-12-1938
Decreto-lei 1 404 — 6-7-1939
Decreto-lei 1 950 — 30-12-1939
Decreto-lei 1 981 — 26-1-1940
Decreto-lei 2 300 — 10-6-1940
Decreto-lei 2 347 — 27-6-1940
Decreto-lei 2 681 — 21-9-1940
Decreto-lei 2 818 — 2-12-1940
Decreto-lei 2 898 — 23-12-1940
Decreto-lei 2 929 — 31-12-1940
Decreto-lei 3 013 — 1-2-1941
Decreto-lei 3 178 — 8-4-1941
Decreto-lei 3 687 — 3-10-1941
Decreto-lei 3 729 — 17-10-1941
Decreto-lei 3 862 — 22-11-1941
Decreto-lei 4 038 — 19-1-1942
Decreto-lei 4 045 — 22-1-1942
Decreto-lei 4 177 — 13-3-1942
Decreto-lei 4 266 — 17-4-1942
Decreto-lei 4 582 — 13-8-1942
Decreto-lei 4 698 — 17-9-1942
Decreto-lei 4 878 — 27-10-1942

01-07 — IMPORTAÇÃO, ENTRADA, SAÍDA E ESTADIA DE NAVIOS E AERONAVES E ADICIONAIS

—Decreto 24 324 — 1-6-1941
—Decreto 24 508 — 29-6-1934
Decreto 24 511 — 29-6-1934
Decreto-lei 3 982 — 30-12-1941
—Decreto-lei 2 878 — 18-12-1940
Decreto-lei 2 615 — 21-9-1940
Decreto-lei 4 061 — 28-1-1942
Decreto-lei 4 773 — 1-10-1942
—Decreto 24 343 — 5-6-1934
Decreto 24 577 — 4-7-1934
Decreto 24 599 — 6-7-1934
Decreto-lei 2 619 — 24-9-1940
Decreto-lei 2 878 — 18-12-1940
—Decreto 7 554 — 26-11-1879
Decreto-lei 3 761 — 25-10-1941
—Decreto 6 053 — 13-12-1875
Decreto 7 554 — 26-11-1879
Decreto-lei 2 878 — 18-12-1940
—Decreto-lei 300 — 24-2-1938
Decreto-lei 4 076 — 2-2-1942
Decreto-lei 4 363 — 6-6-1942

53-57 — RENDA, IMPOSTO DE

Decreto 21 949 — 12-10-1932
Decreto-lei 4 178 — 13-3-1942
Decreto-lei 3 200 — 19-4-1941
Decreto-lei 4 583 — 13-8-1942
Decreto 10 280 — 19-9-1942
Decreto-lei 4 871 — 23-10-1942

58-60 — SELO E AFINS

Decreto-lei 4 656 — 3-9-1942

Lei 4 984 — 31-12-1925
Decreto 17 537 — 10-11-1926
Decreto 20 116 — 17- 6-1931
Lei 4 440 — 31-12-1921
Decreto 15 524 — 14-6-1922
Lei 4 984 — 31-12-1925

61 — TERRITÓRIOS

Decreto 22 061 — 9-11-1932
Lei 187 — 15-1-1936
Decreto-lei 915 — 1-12-1938
Decreto-lei 4 102 — 9- 2-1942, art. 2.º

46 — REQUEIJÕES

Imposto de consumo sobre

Decreto-lei 739 — 24-9-1938, arts. 1.º n. 24, 4.º § 24

S

47 — SAL

Imposto de consumo sobre

Decreto-lei 739 — 24-9-1938, arts. 1.º n. 5, 4.º § 5.º
Decreto-lei 2 300 — 16-6-1940, art. 5.º
Decreto-lei 4 177 — 13-3-1942

49 — SEDA

Imposto de consumo sobre os tecidos de

Decreto-lei 739—24-9-1938, arts. 1.º n. 12, 4.º § 12 n. VI
Decreto-lei 4 266 — 17-4-1942

76 — SEGUROS

Contribuição das companhias nacionais e estrangeiras de

Lei 126 A — 21-11-1892, art. 1.º

55 — SEGUROS DE VIDA

Imposto de renda sobre prêmios de

Decreto-lei 4 178 — 13-3-1942 — Titulo II

55 — SEGUROS MARÍTIMOS E TERRESTRES

Imposto de renda sobre prêmios de

Decreto-lei 4 178 — 13-3-1942 — Titulo II

48 — SELAGEM DE ESTOQUE

Imposto de consumo sobre

Decreto-lei 739 — 24-9-1938, arts. 4.º e 244

58 — SELO

— Imposto do

Decreto-lei 4 655 — 3-9-1942

146 — SEMENTES DE MAMONA

Taxa de classificação comercial e fiscalização da exportação de

Decreto-lei 334 — 15-3-1938, arts. 2º, 3º, 5.º
Decreto 5 739 — 29-5-1940, arts. 81 e 82
Decreto 8 982 — 12-3-1942

83 — SERVIÇO DE ALIMENTAÇÃO DA PREVIDÊNCIA SOCIAL

Renda do

Decreto-lei 2 478 — 5-8-1940
Decreto 8 067 — 16-10-1941

215 — SERVIÇO DE IDENTIFICAÇÃO PROFISSIONAL

Renda do

Decreto 21 175 — 21-3-1932
Decreto 21 186 — 22-3-1932
Decreto 23 935 — 29-10-1932
Decreto 23 513 — 28-11-1933
Decreto 756 — 20-4-1936, art. 3.º

118 — SERVIÇO DE INFORMAÇÃO AGRÍCOLA

Renda do

Decreto-lei 2 094 — 28-3-1940

75 — SERVIÇO FEDERAL DE ÁGUAS E ESGOTOS

Renda do

Decreto 12 866 — 6-2-1918
Decreto 24 532 — 2-7-1934
Decreto 24 623 — 9-7-1934
Decreto-lei 2 646 — 11-10-1941. art. 1.º
Decreto-lei 3 748 — 23-10-1941, arts. 1.º e 2.º
Decreto 9 490 — 27-5-1942, art. 3.º

117 — SERVIÇO FLORESTAL

Renda do

Decreto 4 439 — 26-7-1939

192 — SERVIÇO NACIONAL DE DOENÇAS MENTAIS

Renda do

Decreto 19 852 — 11-4-1931
Decreto-lei 3 171 — 2-4-1941, art. 3.º n. 5

193 — SERVIÇO NACIONAL DE FISCALIZAÇÃO DA MEDICINA

Renda do

Decreto 20 377 — 8-9-1931

56 — SORTEIOS POR CLUBES DE MERCADORIAS

Imposto sobre valores distribuidos em

Decreto-lei 4 178 — 13-3-1942, art. 96 n. III *e*

119 — SUPERINTENDÊNCIA DO ENSINO AGRÍCOLA E VETERINÁRIO

Renda da

Decreto-lei 982 — 23-12-1938, art. 16.
Decreto-lei 2 832 — 4-12-1940, arts. 1.º e 2.º

T

235 — TARIFAS DE TRANSPORTES DAS E. F. DA UNIÃO

Taxa adicional de 10% sobre as

Decreto 16 842 — 24-3-1925, art. 3.º

TECIDOS

49 — Imposto de consumo sobre

Decreto-lei 739 — 24-9-1938, arts. 1.º n. 12, 4.º § 12
Decreto-lei 1 404 — 6-7-1939
Decreto-lei 4 266 — 17-4-1942

13 — Imposto de consumo sobre artefatos de

Decreto-lei 739 — 24-9-1938, arts. 1.º n. 13, 4.º § 13
Decreto-lei 1 404 — 6-7-1939

66 — TERRENOS DE MANGUE

Taxa de arrendamento dos

Decreto 14 595 — 31-12-1920
Decreto 14 596 — 31-12-1920
Decreto-lei 2 490 — 16-8-1940
Decreto-lei 3 438 — 17-7-1941

TERRENOS DE MARINHA

64 — Foros de

Decreto 4 105 — 22-2-1868
Lei 741 — 26-10-1900.
Lei 3 070 A — 31-12-1915
Decreto 14 594 — 31-12-1920
Decreto-lei 710 — 17-9-1938
Decreto-lei 2 490 — 16-8-1940, art. 25
Decreto-lei 3 438 — 17-7-1941, art. 4.º
Decreto-lei 3 964 — 20-12-1941

66 — Taxa de ocupação de

Decreto 14 595 — 31-12-1920
Decreto 14 596 — 31-12-1920
Decreto-lei 2 490 — 16-8-1940
Decreto-lei 3 438 — 17-7-1941

61 — TERRITÓRIO DO ACRE

Impostos que competem á União no ... por força do disposto na letra *f*, do n. 1º do art. 20 da Constituição

Decreto 22 061 — 9-11-1932
Lei 187 — 15-1-1936, art. 36
Decreto-lei 915 — 1-12-1938

61 — TERRITÓRIO DE FERNANDO DE NORONHA

Impostos que competem á União no ... por força do disposto na letra *f*, do n. 1.º do art. 20 da Constituição

Decreto-lei 4 102 — 9-2-1942, art. 2.º

156 — TIMBÓ

Taxa de classificação comercial e fiscalisação da exportação do

Decreto-lei 334 — 15-3-1938, arts. 2.º, 3.º e 5.º
Decreto 5 739 — 29-5-1940, arts. 81 e 82
Decreto 8 174 — 6-11-1941, art. 5.º

50 — TINTAS

Imposto de consumo sobre

Decreto-lei 739 — 24-9-1938, arts. 1.º n. 26, 4.º § 26

255 — TRANSPORTES DAS ESTRADAS DE FERRO DA UNIÃO

Taxa adicional de 10% sobre tarifas de

Decreto 16 842 — 24-3-1925, art. 3.º

157 — TRIGO (farelo)

Taxa de classificação comercial e fiscalisação da exportação de

Decreto-lei 334 — 15-3-1938, arts. 2.º, 3.º e 5.º
Decreto 5 739 — 29-5-1940, arts. 81 e 82
Decreto 8 164 — 5-11-1941, art. 1.º

V

60 — VALES PARA BRINDES

Imposto sobre

Lei 4 440 — 31-12-1921, art. 2.º
Decreto 15 524 — 14-6-1922
Lei 4 984 — 31-12-1925, arts. 39 e 45

56 — VALORES DISTRIBUIDOS EM SORTEIOS

Imposto sobre ... por clubes de mercadorias

Decreto-lei 4 178 — 13-3-1942, art. 96 n. III e

43 — VASSOURAS

Imposto de consumo sobre

Decreto-lei 739 — 24-9-1938, arts. 1.º n. 30, 4.º § 30

61 — VELAS

Imposto de consumo sobre

Decreto-lei 739 — 24-9-1938, arts. 1.º n. 11, 4.º § 11

229 — VENDA DE GÊNEROS E PRÓPRIOS NACIONAIS

Produto da

Lei 3 070-A — 31-12-1915
Lei 3 644 — 31-12-1918

223 — VENDAS MERCANTÍS

Impostos da Municipalidade

Decreto 22 061 — 9-11-1932, art. 26
Lei 187 — 15-1-1936, art. 29
Decreto-lei 96 — 22-12-1937, art. 32
Decreto-lei 118 — 29-12-1937, arts. 1.º e 2.º
Decreto-lei 140 — 29-12-1937, art. 1.º
Decreto 915 — 1-12-1938, art. 1.º

50 — VERNIZES

Imposto de consumo sobre

Decreto-lei 739 — 24-9-1938, arts. 1.º n. 26, 4.º § 26

97 — VIAÇÃO FÉRREA FEDERAL LESTE BRASILEIRO

Renda da

Decreto 24 321 — 1-6-1934
Decreto 570 — 31-12-1935
Lei 312-A — 21-11-1936
Decreto-lei 1 039 — 11-1-1939
Decreto-lei 2 964 — 20-1-1941

39 — VIDROS

Imposto de consumo sobre

Decreto-lei 739 — 24-9-1938, arts. 1.º n. 17, 4.º § 17

52 — VINAGRES

Imposto de consumo sobre

Decreto-lei 739 — 24-9-1938, arts. 1.º n. 10, 4.º § 10
Decreto-lei 826 — 28-10-1938

15 — VINHO

Imposto de consumo sobre

Lei 549 — 20-10-1937, arts. 21 e 26
Decreto-lei 739 — 24-9-1938, arts. 1.º n. 2, 4.º § 2.º
Decreto-lei 826 — 28-10-1938, art. 1.º
Decreto-lei 2 347 — 27-6-1940

VERBAS	FIXA Cr$	VARIAVEL Cr$	TOTAL Cr$
1 — Pessoal	304 800	785 600	1 090 400
2 — Material		1 105 000	1 105 000
TOTAL	304 800	1 890 600	2 195 400

CONSIGNAÇÕES	FIXA Cr$	VARIAVEL Cr$	TOTAL Cr$
VERBA 1 — Pessoal			
I — Pessoal Permanente	304 800		304 800
II — Pessoal Extranumerário		135 000	135 000
III — Vantagens		650 600	650 600
TOTAL DA VERBA 1	304 800	785 600	1 090 400
VERBA 2 — Material			
I — Material Permanente		210 000	210 000
II — Material de Consumo		325 000	325 000
III — Diversas Despesas		570 000	570 000
TOTAL DA VERBA 2		1 105 000	1 105 000

VERBA 1 — PESSOAL

	DOTAÇÃO (em cruzeiros)	
	FIXA Cr$	VARIAVEL Cr$
CONSIGNAÇÃO I — Pessoal Permanente		
01 — Pessoal permanente	304.800	
TOTAL DA CONSIGNAÇÃO I	304.800	
CONSIGNAÇÃO II — Pessoal Extranumerário		
06 — Diaristas		119.700
08 — Novas admissões para atender ao desenvolvimento dos serviços		15.300
TOTAL DA CONSIGNAÇÃO II		135.000
CONSIGNAÇÃO III — Vantagens		
17 — Gratificação de representação de Gabinete		650.600
TOTAL DA CONSIGNAÇÃO III		650.600
	304.800	785.600
TOTAL DA VERBA 1	1.090.400	

VERBA 2 MATERIAL

	DOTAÇÃO (em cruzeiros)
	VARIAVEL Cr$
CONSIGNAÇÃO I — Material Permanente	
04 — Máquinas, aparelhos e accessórios; instalações em geral; ferramentas e utensílios	80.000
13 — Moveis e artigos de ornamentação; máquinas, aparelhos e utensílios de escritório, biblioteca, laboratório, gabinete científico ou técnico e para trabalhos de campo; aparelhos e utensílios de copa, cozinha, refeitório, dormitório e enfermaria	130.000
TOTAL DA CONSIGNAÇÃO I	210.000
CONSIGNAÇÃO II — Material de Consumo	
17 — Artigos de expediente, desenho, ensino e educação; artigos escolares para distribuição; fichas e livros de escrituração; impressos e material de classificação	35.000
19 — Combustiveis; material de lubrificação e limpeza; material para conservação de instalações, de máquinas e de aparelhos; sobressalentes de máquinas e de viaturas; artigos de iluminação	130.000
28 — Vestuários, uniformes e equipamento; artigos e peças acessórias; roupa de cama e mesa; tecidos e artefatos	160.000
TOTAL DA CONSIGNAÇÃO II	325.000

		DOTAÇÃO (em cruzeiros)
		VARIAVEL Cr$
CONSIGNAÇÃO III — Diversas Despesas		
35 — Despesas miúdas de pronto pagamento		400.000
37 — Iluminação, força motriz e gás		50 000
40 — Ligeiros reparos, consertos e conservação de bens imoveis e moveis.....		
01 — Ligeiros reparos em edifícios, consertos e conservação de bens imoveis.	45.000	
02 — Consertos e conservação de bens moveis	25.000	70.000
42 — Telefone, telefonemas, telegramas, radiogramas e porte postal.....		50.000
TOTAL DA CONSIGNAÇÃO III		570.000
TOTAL DA VERBA 2		1.105.000

VERBAS	FIXA Cr$	VARIAVEL Cr$	TOTAL Cr$
1 — Pessoal	4 372 800	3 840 000	8 212 800
2 — Material		1 603 200	1 603 200
3 — Serviços e Encargos		3 585 000	3 585 000
4 — Eventuais		50 000	50 000
5 — Obras, Desapropriação e Aquisição de Imoveis		200 000	200 000
TOTAL	4.372 800	9 278 200	13 651 000

CONSIGNAÇÕES	FIXA Cr$	VARIAVEL Cr$	TOTAL Cr$
VERBA 1 — Pessoal			
I — Pessoal Permanente	4 120 800		4 120 800
II — Pessoal Extranumerário		3 540 000	3 540 000
III — Vantagens	252 000	40 000	292 000
IV — Indenizações		200 000	200 000
V — Outras despesas com Pessoal		60 000	60 000
TOTAL DA VERBA 1	4 372 800	3 840 000	8 212 800
VERBA 2 — Material			
I — Material Permanente		350 000	350 000
II — Material de Consumo		365 000	365 000
III — Diversas Despesas		888 200	888 200
TOTAL DA VERBA 2		1.603 200	1.603 200
VERBA 3 — Serviços e Encargos			
I — Diversos		3 585 000	3 585 000
TOTAL DA VERBA 3		3 585 000	3 585 000
VERBA 4 — Eventuais			
I — Diversos		50 000	50 000
TOTAL DA VERBA 4		50 000	50 000
VERBA 5 — Obras, Desapropriação e Aquisição de Imoveis			
I — Obras		200 000	200 000
TOTAL DA VERBA 5		200 000	200 000

VERBA I — PESSOAL

	DOTAÇÃO (em cruzeiros)	
	FIXA Cr$	VARIAVEL Cr$
CONSIGNAÇÃO I — Pessoal Permanente		
01 — Pessoal permanente	4.120.800	
TOTAL DA CONSIGNAÇÃO I	4.120.800	
CONSIGNAÇÃO II — Pessoal Extranumerário		
04 — CONTRATADOS		
08 — Serviço de Administração		825.600
05 — MENSALISTAS		
08 — Serviço de Administração		2.283.000
06 — DIARISTAS		
08 — Serviço de Administração		178.000
07 — TAREFEIROS		
08 — Serviço de Administração		50.000
08 — NOVAS ADMISSÕES PARA ATENDER AO DESENVOLVIMENTO DOS SERVIÇOS		
08 — Serviço de Administração		203.400
TOTAL DA CONSIGNAÇÃO II		3.540.000
CONSIGNAÇÃO III — Vantagens		
09 — FUNÇÕES GRATIFICADAS (Dec.-lei n. 5.083, de 12-12-42)		
08 — Serviço de Administração	252.000	
12 — GRATIFICAÇÃO POR SERVIÇO EXTRAORDINÁRIO		
08 — Serviço de Administração		25.000
13 — GRATIFICAÇÃO POR TRABALHO TÉCNICO OU CIENTIFICO		
08 — Serviço de Administração		15.000
	252.000	40.000
TOTAL DA CONSIGNAÇÃO III	292.000	

	DOTAÇÃO (em cruzeiros)	
	FIXA Cr$	VARIAVEL Cr$
CONSIGNAÇÃO IV — Indenizações		
22 — AJUDA DE CUSTO		
08 — Serviço de Administração		100 000
23 — DIÁRIAS		
08 — Serviço de Administração		100 000
TOTAL DA CONSIGNAÇÃO IV		200 000
CONSIGNAÇÃO V — Outras despesas com Pessoal		
26 — SUBSTITUIÇÕES		
08 — Serviço de Administração		60 000
TOTAL DA CONSIGNAÇÃO V		60 000
	4.372.800	3 840 000
TOTAL DA VERBA 1	8 212 800	

VERBA 2 — MATERIAL

	DOTAÇÃO (em cruzeiros)
	VARIAVEL Cr$
CONSIGNAÇÃO I — Material Permanente	
03 — LIVROS, FICHAS BIBLIOGRÁFICAS IMPRESSAS, DOCUMENTOS, REVISTAS E OUTRAS PUBLICAÇÕES ESPECIALIZADAS, DESTINADAS A BIBLIOTECAS OU COLEÇÕES	
09 — Serviço de Documentação	50 000
13 — MOVEIS E ARTIGOS DE ORNAMENTAÇÃO; MÁQUINAS, APARELHOS E UTENSÍLIOS DE ESCRITÓRIO, BIBLIOTECA, LABORATÓRIO, GABINETE CIENTÍFICO OU TÉCNICO E PARA TRABALHOS DE CAMPO; APARELHOS E UTENSÍLIOS DE COPA, COZINHA, REFEITÓRIO, DORMITÓRIO E ENFERMARIA	
08 — Serviço de Administração	300 000
TOTAL DA CONSIGNAÇÃO I	350 000
CONSIGNAÇÃO II — Material de Consumo	
17 — ARTIGOS DE EXPEDIENTE, DESENHO, ENSINO E EDUCAÇÃO; ARTIGOS ESCOLARES PARA DISTRIBUIÇÃO; FICHAS E LIVROS DE ESCRITURAÇÃO; IMPRESSOS E MATERIAL DE CLASSIFICAÇÃO	
08 — Serviço de Administração	200 000

[Verba 2 — Consignação II — Material de consumo — Conclusão]		DOTAÇÃO (em cruzeiros) VARIAVEL Cr$
19 — COMBUSTIVEIS; MATERIAL DE LUBRIFICAÇÃO E LIMPEZA; MATERIAL PARA CONSERVAÇÃO DE INSTALAÇÕES, DE MÁQUINAS E DE APARELHOS; SOBRESSALENTES DE MÁQUINAS E DE VIATURAS; ARTIGOS DE ILUMINAÇÃO		
08 — Serviço de Administração		55.000
28 — VESTUÁRIOS, UNIFORMES E EQUIPAMENTO; ARTIGOS E PEÇAS ACESSÓRIAS; ROUPA DE CAMA E MESA; TECIDOS E ARTEFATOS		
08 — Serviço de Administração		60.000
TOTAL DA CONSIGNAÇÃO II		365.000
CONSIGNAÇÃO III — Diversas Despesas		
29 — ACONDICIONAMENTO E EMBALAGEM; ARMAZENAGEM, CARRETOS, ESTIVAS E CAPATAZIAS; TRANSPORTE DE ENCOMENDAS, CARGAS E ANIMAIS, ALOJAMENTO E ALIMENTAÇÃO DESTES E DE SEUS TRATADORES EM VIAGEM; SEGUROS DE TRANSPORTE		
08 — Serviço de Administração		10.000
30 — ÁGUA E ARTIGOS PARA LIMPEZA E DESINFEÇÃO; SERVIÇOS DE ASSEIO E HIGIENE; LAVAGEM E ENGOMAGEM DE ROUPAS; TAXAS DE ÁGUA, ESGOTO E LIXO		
08 — Serviço de Administração		82.000
31 — ALUGUEL OU ARRENDAMENTO DE IMOVEIS; FOROS; SEGUROS DE BENS MOVEIS E IMOVEIS		
08 — Serviço de Administração		511.200
32 — ASSINATURA E NÚMEROS AVULSOS DE ORGÃOS OFICIAIS		
09 — Serviço de Documentação		10.000
33 — ASSINATURA DE RECORTES DE PUBLICAÇÕES PERIÓDICAS		
09 — Serviço de Documentação		6.000
35 — DESPESAS MIÚDAS DE PRONTO PAGAMENTO		
08 — Serviço de Administração		24.000
37 — ILUMINAÇÃO, FORÇA MOTRIZ E GÁS		
08 — Serviço de Administração		30.000
38 — PUBLICAÇÕES, SERVIÇOS DE IMPRESSÃO E DE ENCADERNAÇÃO; CLICHÉS		
09 — Serviço de Documentação		15.000
40 — LIGEIROS REPAROS, CONSERTOS E CONSERVAÇÃO DE BENS IMOVEIS E MOVEIS		
01 — Ligeiros reparos em edifícios, consertos e conservação de bens imoveis		
10 — Serviço de Obras	20.000	
02 — Concertos e conservação de bens moveis		
08 — Serviço de Administração	20.000	40.000

[Verba 2 — Consignação III — Diversas Despesas — Conclusão]		DOTAÇÃO (em cruzeiros)
		VARIAVEL Cr$
41 — PASSAGENS, TRANSPORTE DE PESSOAL E DE SUAS BAGAGENS		
08 Serviço de Administração		100 000
42 — TELEFONE, TELEFONEMAS, TELEGRAMAS, RADIOGRAMAS E PORTE POSTAL		
08 Serviço de Administração		60 000
TOTAL DA CONSIGNAÇÃO III		888 200
TOTAL DA VERBA 2		1 603 200

VERBA 3 — SERVIÇOS E ENCARGOS

		DOTAÇÃO (em cruzeiros)
		VARIAVEL Cr$
CONSIGNAÇÃO I — Diversos		
02 — SELEÇÃO, APERFEIÇOAMENTO E ESPECIALIZAÇÃO DE PESSOAL		
01 — Seleção		
07 — Divisão de Seleção		
a) Despesas de qualquer natureza e proveniência com a realização de concursos e provas no Distrito Federal e nos Estados	1 600 000	
02 — Aperfeiçoamento e especialização de pessoal		
01 — Divisão de Aperfeiçoamento		
a) Despesas de qualquer natureza e proveniência com a manutenção de cursos legalmente instituídos e com outras modalidades de aperfeiçoamento e especialização de pessoal	1 000 000	2 600 000
06 — AUXÍLIOS, CONTRIBUIÇÕES E SUBVENÇÕES		
03 — Subvenções		
03 — Divisão do Material		
a) Para estudos e trabalhos referentes a padronização de material em cooperação com a Associação Brasileira de Normas Técnicas		150 000
16 — EXPOSIÇÕES		
08 — Serviço de Administração		200 000
42 — PRÊMIOS PELA ELABORAÇÃO DE TRABALHOS DE RECONHECIDO VALOR SOBRE SERVIÇO PÚBLICO, MEDIANTE AUTORIZAÇÃO DO PRESIDENTE DA REPÚBLICA		
01 — Divisão de Aperfeiçoamento		35 000
44 — CUSTEIO DA REVISTA DO SERVIÇO PUBLICO, DO BOLETIM DO D. A. S. P. E PUBLICAÇÃO DE TRABALHOS AVULSOS, DE TRADUÇÕES E DE QUAISQUER OBRAS QUE VISEM O APERFEIÇOAMENTO DO SERVIÇO PUBLICO, COMPREENDENDO MATERIAL, IMPRESSÃO E COLABORAÇÃO		
09 — Serviço de Documentação		600 000
TOTAL DA VERBA 3		3 585 000

VERBA 4 — EVENTUAIS

	DOTAÇÃO (em cruzeiros) VARIAVEL Cr$
CONSIGNAÇÃO I — Diversos	
01 — DESPESAS IMPREVISTAS NÃO CONSTANTES DAS TABELAS	
08 — Serviço de Administração	50.000
TOTAL DA VERBA 4	50.000

VERBA 5 — OBRAS, DESAPROPRIAÇÃO E AQUISIÇÃO DE IMOVEIS

	DOTAÇÃO (em cruzeiros) VARIAVEL Cr$
CONSIGNAÇÃO I — Obras	
03 — RECONSTRUÇÃO E AMPLIAÇÃO DE EDIFÍCIOS, INCLUSIVE REFORMA E AMPLIAÇÃO DE SUAS INSTALAÇÕES	
10 — Serviço de Obras	200.000
TOTAL DA VERBA 5	200.000

ANEXO 4 **DEPARTAMENTO DE IMPRENSA E PROPAGANDA**

VERBAS	FIXA Cr$	VARIAVEL Cr$	TOTAL Cr$
1 — Pessoal	939 540	1 710 000	2 649 540
2 — Material		4 483 000	4 483 000
3 — Serviços e Encargos		7 200 000	7 200 000
TOTAL	939 540	13 393 000	14 332 540

CONSIGNAÇÕES	FIXA Cr$	VARIAVEL Cr$	TOTAL Cr$
VERBA 1 — Pessoal			
I — Pessoal Permanente	822 000		822 000
II — Pessoal Extranumerário		1 550 000	1 550 000
III — Vantagens	117 540	25 000	142 540
IV — Indenizações		110 000	110 000
V — Outras Despesas com Pessoal		25 000	25 000
TOTAL DA VERBA 1	939 540	1 710 000	2 649 540
VERBA 2 — Material			
I — Material Permanente		1 920 000	1 920 000
II — Material de Consumo		1 345 000	1 345 000
III — Diversas Despesas		1 218 000	1 218 000
TOTAL DA VERBA 2		4 483 000	4 483 000
VERBA 3 — Serviços e Encargos			
I — Diversos		7 200 000	7 200 000
TOTAL DA VERBA 3		7 200 000	7 200 000

VERBA 1 — PESSOAL

	DOTAÇÃO (em cruzeiros)	
	FIXA Cr$	VARIAVEL Cr$
CONSIGNAÇÃO I — Pessoal Permanente		
01 — Pessoal permanente	822.000	
TOTAL DA CONSIGNAÇÃO I	822.000	
CONSIGNAÇÃO II — Pessoal Extranumerário		
05 — Mensalistas		1.279.800
06 — Diaristas		200.000
07 — Tarefeiros		10.000
08 — Novas admissões para atender ao desenvolvimento dos serviços		60.200
TOTAL DA CONSIGNAÇÃO II		1.550.000
CONSIGNAÇÃO III — Vantagens		
09 — Funções gratificadas (Decretos-leis ns. 1.915, de 27-12-39, 2.425, de 18-7-40 e 3.679, de 2-10-41)	58.800	
12 — Gratificação por serviço extraordinário		25.000
14 — Gratificação de representação (Decreto-lei n. 2.322, de 20-6-40)	57.600	
19 — Auxílio para diferenças de caixa	1.140	
	117.540	25.000
TOTAL DA CONSIGNAÇÃO III	142.540	
CONSIGNAÇÃO IV — Indenizações		
22 — Ajuda de custo		60.000
23 — Diárias		50.000
TOTAL DA CONSIGNAÇÃO IV		110.000
CONSIGNAÇÃO V — Outras Despesas com Pessoal		
25 — Substituições		25.000
TOTAL DA CONSIGNAÇÃO V		25.000
	939.540	1.710.000
TOTAL DA VERBA 1	2.649.540	

VERBA 2 — MATERIAL

		DOTAÇÃO (em cruzeiros)
		VARIÁVEL Cr$
CONSIGNAÇÃO I — Material Permanente		
02 — Automoveis de passageiros; auto-caminhões, caminhonetes e ônibus; material ferroviário de tração e de transporte; tratores; equipamentos mecânicos para estradas de rodagem; aviões e acessórios; embarcações, material flutuante e de dragagem; outras viaturas		
02 - Auto-caminhões, caminhonetes e ônibus; material ferroviário de tração e de transporte, tratores, equipamentos mecânicos para estradas de rodagem; aviões e acessórios; embarcações, material flutuante e de dragagem; outras viaturas		60 000
05 — Livros, fichas bibliográficas impressas, documentos, revistas e outras publicações especializadas, destinadas a bibliotecas ou coleções		60 000
04 — Máquinas, aparelhos e acessórios; instalações em geral, ferramentas e utensilios		50 000
09 — Material de ensino e educação; material artistico; insignias e bandeiras e instrumentos de musica		150 000
13 — Moveis e artigos de ornamentação; máquinas, aparelhos e utensilios de escritório, biblioteca, laboratório, gabinete cientifico ou técnico e para trabalhos de campo; aparelhos e utensilios de copa, cozinha, refeitorio, dormitório e enfermaria		1 620 000
TOTAL DA CONSIGNAÇÃO I		1 920 000
CONSIGNAÇÃO II — Material de Consumo		
17 — Artigos de expediente, desenho, ensino e educação; artigos escolares para distribuição; fichas e livros de escrituração; impressos e material de classificação		400 000
19 — Combustiveis; material de lubrificação e limpeza; material para conservação de instalações, de máquinas e de aparelhos; sobressalentes de máquinas e de viaturas; artigos de iluminação		200 000
25 — Matérias primas e produtos manufaturados ou semi-manufaturados destinados a qualquer transformação		700 000
28 — Vestuários, uniformes e equipamento; artigos e peças acessórias; roupa de cama e mesa; tecidos e artefatos		45 000
TOTAL DA CONSIGNAÇÃO II		1 345 000
CONSIGNAÇÃO III — Diversas Despesas		
29 — Acondicionamento e embalagem; armazenagem, carretos, estivas e capatazias; transporte de encomendas, cargas e animais, aloiamento e alimentação destes e de seus tratadores em viagem; seguros de transporte		50 000
30 — Água e artigos para limpeza e desinfecção; serviços de asseio e higiene, lavagem e encanamento de canos, taxas de água, esgoto e lixo		56 000
31 — Aluguel ou arrendamento de imoveis; foros; seguros de bens moveis e imoveis		24 000
33 — Assinatura de recortes de publicações periódicas		100 000
35 — Despesas miudas de pronto pagamento		15 000
37 — Iluminação, força motriz e gás		140 000
40 — Ligeiros reparos, concertos e conservação de bens imoveis e moveis.		
01 — Ligeiros reparos em edifícios, consertos e conservação de bens imoveis	40 000	
02 — Consertos e conservação de bens moveis	80 000	120 000
41 — Passagens, transporte de pessoal e de suas bagagens		80 000
42 — Telefone, telefonemas, telegramas, radiogramas e porte postal		600 000
TOTAL DA CONSIGNAÇÃO III		1 215 000
TOTAL DA VERBA 2		4 480 000

VERBA 3 — SERVIÇOS E ENCARGOS

	DOTAÇÃO (em cruzeiros)
	VARIÁVEL Cr$
CONSIGNAÇÃO I — Diversos	
47 — Propaganda e difusão cultural	7 500 000
TOTAL DA VERBA 3	7 500 000

ANEXO 5 **INSTITUTO BRASILEIRO DE GEOGRAFIA E ESTATÍSTICA**

VERBA	FIXA Cr$	VARIAVEL Cr$	TOTAL Cr$
3 — Serviços e Encargos		21 468 600	21 468 600

VERBA 3 — SERVIÇOS E ENCARGOS

		DOTAÇÃO EM CRUZEIROS VARIAVEL Cr$
CONSIGNAÇÃO I — Diversos		
06 — Auxílios, contribuições e subvenções		
31 — Auxílios		
a) Auxílio a ser concedido na forma do decreto n.º 24.609 de 6-7-34		
a) Ao Conselho Nacional de Estatística, Secretaria Geral do Instituto e respectivo Serviço Gráfico	5 000 000	
b) Ao Conselho Nacional de Geografia e Serviço de Geografia e Estatística Fisiográfica	2 600 300	
c) Para o recenseamento geral da Republica	13 868 600	21 468 600
TOTAL DA VERBA 3		21 468 600

ANEXO 6 **CONSELHO FEDERAL DE COMÉRCIO EXTERIOR**

VERBAS	FIXA Cr$	VARIAVEL Cr$	TOTAL Cr$
1 — Pessoal	267.600	795 600	1.063.200
2 — Material		254 700	254.700
4 — Eventuais		20 000	20 000
TOTAL	267.600	1.070 300	1.337.900

CONSIGNAÇÕES	FIXA Cr$	VARIAVEL Cr$	TOTAL Cr$
VERBA 1 — Pessoal			
I — Pessoal Permanente	60 000		60 000
II — Pessoal Extranumerário		745 600	745 600
III — Vantagens	207 600	50 000	257 600
IV — Indenizações		20 000	20 000
TOTAL DA VERBA 1	267 600	795 600	1 063 200
VERBA 2 — Material			
I — Material Permanente		70 000	70 000
II — Material de Consumo		62 000	62 000
III — Diversas Despesas		122 700	122 700
TOTAL DA VERBA 2		254 700	254 700
VERBA 4 — Eventuais			
I — Diversos		20 000	20 000
TOTAL DA VERBA 4		20 000	20.000

VERBA 1 — PESSOAL

	DOTAÇÃO (em cruzeiros)	
	FIXA Cr$	VARIAVEL Cr$
CONSIGNAÇÃO I — Pessoal Permanente		
01 — Pessoal permanente	60.000	
TOTAL DA CONSIGNAÇÃO I	60.000	
CONSIGNAÇÃO II — Pessoal Extranumerário		
04 — Contratados		67.200
05 — Mensalistas		566.400
06 — Diaristas		100.000
07 — Tarefeiros		12.000
TOTAL DA CONSIGNAÇÃO II		745.600
CONSIGNAÇÃO III — Vantagens		
09 — Funções gratificadas (Decreto-lei n. 2.355, de 1/7/40)	42.000	
12 — Gratificação por serviço extraordinário		30.000
14 — Gratificação de representação (Decreto-lei n. 2.355, de 1/7/40)	165.600	
	207.600	30.000
TOTAL DA CONSIGNAÇÃO III	237.600	
CONSIGNAÇÃO IV — Indenizações		
22 — Ajuda de custo		10.000
23 — Diárias		10.000
TOTAL DA CONSIGNAÇÃO IV		20.000
	267.600	795.600
TOTAL DA VERBA 1	1.063.200	

VERBA 2 — MATERIAL

	DOTAÇÃO (em cruzeiros)
	VARIAVEL Cr$
CONSIGNAÇÃO I — Material Permanente	
03 — Livros, fichas bibliográficas impressas, documentos, revistas e outras publicações especializadas, destinadas a bibliotecas ou coleções	40.000
13 — Moveis e artigos de ornamentação; máquinas, aparelhos e utensílios de escritório, biblioteca, laboratório, gabinete científico ou técnico e para trabalhos de campo; aparelhos e utensílios de copa, cozinha, refeitório, dormitório e enfermaria	30.000
TOTAL DA CONSIGNAÇÃO I	70.000

	DOTAÇÃO (em cruzeiros)
	VARIÁVEL Cr$
CONSIGNAÇÃO II — Material de Consumo	
17 — Artigos de expediente, desenho, ensino e educação; artigos escolares para distribuição; fichas e livros de escrituração; impressos e material de classificação	40 000
19 — Combustíveis; material de lubrificação e limpeza; material para conservação de instalações, de máquinas e de aparelhos; sobressalentes de máquinas e de viaturas; artigos de iluminação	12 000
28 — Vestuários, uniformes e equipamento; artigos e peças acessórias; roupa de cama e mesa; tecidos e artefatos	10 000
TOTAL DA CONSIGNAÇÃO II	62 000
CONSIGNAÇÃO III — Diversas Despesas	
30 — Água e artigos para limpeza e desinfeção; serviços de asseio e higiene; lavagem e engomagem de roupas; taxas de água, esgoto e lixo	10 000
32 — Assinatura e números avulsos de orgãos oficiais	500
35 — Assinatura de recortes de publicações periódicas	4 000
36 — Despesas miúdas de pronto pagamento	12 000
37 — Iluminação, força motriz e gás	16 500
38 — Publicações; serviços de impressão e de encadernação, clichés	30 000
40 — Ligeiros reparos, consertos e conservação de bens imoveis e moveis	
01 — Ligeiros reparos em edifícios, consertos e conservação de bens imoveis 5 000	
02 — Consertos e conservação de bens moveis 5 000	10 000
41 — Passagens, transporte de pessoal e de suas bagagens	15 000
42 — Telefone, telefonemas, telegramas, radiogramas e porte postal	24 000
TOTAL DA CONSIGNAÇÃO III	122 700
TOTAL DA VERBA 2	294 700

VERBA 4 — EVENTUAIS

	DOTAÇÃO (em cruzeiros)
	VARIÁVEL Cr$
CONSIGNAÇÃO I — Diversos	
01 — Despesas imprevistas não constantes das tabelas	20 000
TOTAL DA VERBA 4	20 000

ANEXO 7 **CONSELHO DE IMIGRAÇÃO E COLONIZAÇÃO**

VERBAS	FIXA Cr$	VARIAVEL Cr$	TOTAL Cr$
1 — Pessoal	89 200	150 000	239 200
2 — Material		70 600	70 600
3 — Serviços e Encargos		73 000	73 000
TOTAL	89 200	293 600	382 800

CONSIGNAÇÕES	FIXA Cr$	VARIAVEL Cr$	TOTAL Cr$
VERBA 1 — Pessoal			
II — Pessoal Extranumerário		100 000	100 000
III — Vantagens	89 200	10 000	99 200
IV — Indenizações		40 000	40 000
TOTAL DA VERBA 1	89 200	150 000	239 200
VERBA 2 — Material			
I — Material Permanente		20 000	20 000
II — Material de Consumo		22 000	22 000
III — Diversas Despesas		28 600	28 600
TOTAL DA VERBA 2		70 600	70 600
VERBA 3 — Serviços e Encargos			
I — Diversos		73 000	73 000
TOTAL DA VERBA 3		73 000	73 000

VERBA 1 — PESSOAL

	DOTAÇÃO (em cruzeiros)	
	FIXA Cr$	VARIAVEL Cr$
CONSIGNAÇÃO II — Pessoal Extranumerário		
04 — Contratados		18.000
05 — Mensalistas		58.200
06 — Diaristas		15.000
08 — Novas admissões para atender ao desenvolvimento dos serviços		8.800
TOTAL DA CONSIGNAÇÃO II		100.000
CONSIGNAÇÃO III — Vantagens		
09 — Funções gratificadas (Decreto-lei n 1.273, de 17-5-39)	19.200	
12 — Gratificação por serviço extraordinário		10.000
14 — Gratificação de representação (Decreto-lei n. 406, de 4-5-38)	70.000	
	89.200	10.000
TOTAL DA CONSIGNAÇÃO III	99.200	
CONSIGNAÇÃO IV — Indenizações		
22 — Ajuda de custo		20.000
23 — Diárias		20.000
TOTAL DA CONSIGNAÇÃO IV		40.000
	89.200	150.000
TOTAL DA VERBA 1	239.200	

VERBA 2 — MATERIAL

	DOTAÇÃO (em cruzeiros)
	VARIAVEL Cr$
CONSIGNAÇÃO I — Material Permanente	
03 — Livros, fichas bibliográficas impressas, documentos, revistas e outras publicações especializadas, destinadas a bibliotecas ou coleções	10.000
13 — Moveis e artigos de ornamentação; máquinas, aparelhos e utensílios de escritório, biblioteca, laboratório, gabinete científico ou técnico e para trabalhos de campo; aparelhos e utensílios de copa, cozinha, refeitório, dormitório e enfermaria	10.000
TOTAL DA CONSIGNAÇÃO I	20.000

	DOTAÇÃO (em cruzeiros) VARIÁVEL Cr$
CONSIGNAÇÃO II — Material de Consumo	
17 — Artigos de expediente, desenho, ensino e educação; artigos escolares para distribuição; fichas e livros de escrituração, impressos e material de classificação	20 000
28 — Vestuários, uniformes e equipamento; artigos e peças acessórias, roupa de cama e mesa, tecidos e artefatos	2 000
TOTAL DA CONSIGNAÇÃO II	22 000
CONSIGNAÇÃO III — Diversas Despesas	
32 — Assinatura, e números avulsos de orgãos oficiais	500
33 — Assinatura de recortes de publicações periódicas	2 400
35 — Despesas miúdas de pronto pagamento	2 400
38 — Publicações; serviços de impressão e de encadernação; clichés	1 500
40 — Ligeiros reparos, consertos e conservação de bens imóveis e móveis	
02 — Consertos e conservação de bens moveis	[illegible]
41 — Passagens, transporte de pessoal e de suas bagagens	20 000
TOTAL DA CONSIGNAÇÃO III	28 600
TOTAL DA VERBA 2	[illegible]

VERBA 3 — SERVIÇOS E ENCARGOS

	DOTAÇÃO (em cruzeiros) VARIÁVEL Cr$
CONSIGNAÇÃO I — Diversos	
12 — Diligências, investigações, serviços de carater secreto ou reservado (letra d do art. 8º do decreto-lei n. 1.545 de 25-8-39)	[illegible]
45 — Custeio da Revista de Imigração e Colonização, compreendendo material, impressão, colaboração e traduções	48 000
TOTAL DA VERBA 3	[illegible]

ANEXO 8 CONSELHO NACIONAL DE ÁGUAS E ENERGIA ELÉTRICA

VERBAS	FIXA Cr$	VARIAVEL Cr$	TOTAL Cr$
1 — Pessoal	585 600	202 200	587 800
2 — Material		264 500	264 500
4 — Eventuais		10 000	10 000
TOTAL	585 600	476 500	862 100

CONSIGNAÇÕES	FIXA Cr$	VARIAVEL Cr$	TOTAL Cr$
VERBA 1 — Pessoal			
I — Pessoal Permanente	222 000		222 000
II — Pessoal Extranumerário		170 400	170 400
III — Vantagens	163 600	5 000	168 600
IV — Indenizações		25 000	25 000
V — Outras despesas com pessoal		1 800	1 800
TOTAL DA VERBA 1	385 600	202 200	587 800
VERBA 2 — Material			
I — Material Permanente		52 000	52 000
II — Material de Consumo		45 000	45 000
III — Diversas Despesas		167 500	167 500
TOTAL DA VERBA 2		264 500	264 500
VERBA 4 — Eventuais			
I — Diversos		10 000	10 000
TOTAL DA VERBA 4		10 000	10 000

VERBA 1 — PESSOAL

	DOTAÇÃO (em cruzeiros)	
	FIXA Cr$	VARIAVEL Cr$
CONSIGNAÇÃO I — Pessoal Permanente		
01 — Pessoal permanente	222.000	
TOTAL DA CONSIGNAÇÃO I	222.000	
CONSIGNAÇÃO II — Pessoal Extranumerário		
05 — Mensalistas		165.600
06 — Diaristas		4.800
TOTAL DA CONSIGNAÇÃO II		170.400
CONSIGNAÇÃO III — Vantagens		
09 — Funções gratificadas (Decretos-leis ns. 1.699, de 24-10-39, e 3. 111, de 12-3-41)	20.400	
12 — Gratificação por serviço extraordinário		5.000
14 — Gratificação de representação (Decreto-lei n 1.699, de 24-10-39)	143.200	
	163.600	5.000
TOTAL DA CONSIGNAÇÃO III	168.600	
CONSIGNAÇÃO IV — Indenizações		
22 — Ajuda de custo		10.000
23 — Diárias		15.000
TOTAL DA CONSIGNAÇÃO IV		25.000
CONSIGNAÇÃO V — Outras Despesas com Pessoal		
25 — Substituições		1.800
TOTAL DA CONSIGNAÇÃO V		1.800
	385.600	202.200
TOTAL DA VERBA 1	587.800	

VERBA 2 — MATERIAL

	DOTAÇÃO (em cruzeiros)
	VARIAVEL Cr$
CONSIGNAÇÃO I — Material Permanente	
03 — Livros, fichas bibliográficas impressas, documentos, revistas e outras publicações especializadas, destinadas a bibliotecas ou coleções	20.000
13 — Moveis e artigos de ornamentação; máquinas, aparelhos e utensílios de escritório, biblioteca, laboratório, gabinete científico ou técnico e para trabalhos de campo; aparelhos e utensílios de copa, cozinha, refeitório, dormitório e enfermaria	32.000
TOTAL DA CONSIGNAÇÃO I	52.000

	DOTAÇÃO (em cruzeiros)
	VARIÁVEL Cr$
CONSIGNAÇÃO II — Material de Consumo	
17 — Artigos de expediente, desenho, ensino e educação; artigos escolares para distribuição; fichas e livros de escrituração; impressos e material de classificação	30 000
19 — Combustíveis; material de lubrificação e limpeza; material para conservação de instalações, de máquinas e de aparelhos; sobressalentes de máquinas e de viaturas; artigos de iluminação	4 000
26 — Produtos químicos, biológicos, farmacêuticos e odontológicos: adubos em geral, corretivos, inseticidas e fungicidas; artigos cirúrgicos e outros de uso nos laboratórios em geral	5 000
28 — Vestuários, uniformes e equipamento; artigos e peças acessórias; roupa de cama e mesa; tecidos e artefatos	6 000
TOTAL DA CONSIGNAÇÃO II	45.000
CONSIGNAÇÃO III — Diversas Despesas	
30 — Água e artigos para limpeza e desinfeção; serviços de asseio e higiene; lavagem e engomagem de roupas; taxas de água, esgoto e lixo	4 800
31 — Aluguel ou arrendamento de imoveis; foros; seguros de bens moveis e imoveis	107 000
32 — Assinatura e números avulsos de orgãos oficiais	600
35 — Assinatura de recortes de publicações periódicas	1 800
36 — Despesas miudas de pronto pagamento	3 000
37 — Iluminação, força motriz e gás	4 000
38 — Publicações; serviços de impressão e de encadernação; clichês	12 000
40 — Ligeiros reparos, consertos e conservação de bens imoveis e moveis	
01 — Ligeiros reparos em edifícios, consertos e conservações de bens imoveis 2 000	
02 — Consertos e conservação de bens moveis 2 500	4 500
41 — Passagens, transporte de pessoal e de suas bagagens	25 000
42 — Telefone, telefonemas, telegramas, radiogramas e porte postal	2 000
TOTAL DA CONSIGNAÇÃO III	184 900
TOTAL DA VERBA 2	229 900

VERBA 4 — EVENTUAIS

	DOTAÇÃO (em cruzeiros)
	VARIÁVEL Cr$
CONSIGNAÇÃO I — Diversas	
01 — Despesas imprevistas não constantes das tabelas	10 000
TOTAL DA VERBA 4	10 000

VERBAS	FIXA Cr$	VARIAVEL Cr$	TOTAL Cr$
1 — Pessoal	240.000		240.000
3 — Serviços e Encargos		24.760.000	24.760.000
TOTAL	240.000	24.760.000	25.000.000

CONSIGNAÇÕES	FIXA Cr$	VARIAVEL Cr$	TOTAL Cr$
VERBA 1 — Pessoal			
I — Pessoal Permanente	168.000		168.000
III — Vantagens	72.000		72.000
TOTAL DA VERBA 1	240.000		240.000
VERBA 3 — SERVIÇOS E ENCARGOS			
I — Diversos		24.760.000	24.760.000
TOTAL DA VERBA 3		24.760.000	24.760.000

VERBA 1 — PESSOAL

	DOTAÇÃO (em cruzeiros)	
	FIXA Cr$	VARIAVEL Cr$
CONSIGNAÇÃO I — Pessoal Permanente		
01 — Pessoal permanente		
01 — Comissão Executiva — Decreto-lei n. 842, de 9-11-938	168.000	
TOTAL DA CONSIGNAÇÃO I	168.000	
CONSIGNAÇÃO III — Vantagens		
14 — Gratificação de representação		
a) Aos membros do Conselho, conforme Decreto-lei n. 842, de 9-11-38	72.000	
TOTAL DA CONSIGNAÇÃO III	72.000	
TOTAL DA VERBA 1	240.000	

VERBA 3 — SERVIÇOS E ENCARGOS

	DOTAÇÃO (em cruzeiros)
	VARIAVEL Cr$
CONSIGNAÇÃO I — Diversos	
50 — Serviço de sondagem	
a) Para despesas de qualquer natureza com os serviços gerais de sondagem, inclusive para ocorrer às de que trata o Decreto-lei n. 1.143, de 9-3-1939	24.760.000
TOTAL DA VERBA 3	24.760.000

VERBAS	FIXA Cr$	VARIAVEL Cr$	TOTAL Cr$
1 — Pessoal	72.000	102 400	174 400
2 — Material		95 440	95 440
3 — Serviços e Encargos		150 000	150 000
TOTAL	72.000	347 840	419 840

CONSIGNAÇÕES	FIXA Cr$	VARIAVEL Cr$	TOTAL Cr$
VERBA 1 — Pessoal			
II — Pessoal Extranumerário		102 400	102 400
III — Vantagens	72.000		72 000
TOTAL DA VERBA 1	72 000	102 400	174 400
VERBA 2 — Material			
I — Material Permanente		51 500	51 500
II — Material de Consumo		26 500	26 500
III — Diversas Despesas		57 440	57 440
TOTAL DA VERBA 2		95 440	95 440
VERBA 3 — Serviços e Encargos			
I — Diversos		150 000	150 000
TOTAL DA VERBA 3		150 000	150 000

VERBA 1 — PESSOAL

	DOTAÇÃO (em cruzeiros) FIXA Cr$	VARIAVEL Cr$
CONSIGNAÇÃO II — Pessoal Extranumerário		
05 — MENSALISTAS		
02 — Comissão Especial da Faixa de Fronteiras		76.000
06 — DIARISTAS		
02 — Comissão Especial da Faixa de Fronteiras		26.400
TOTAL DA CONSIGNAÇÃO II		102.400
CONSIGNAÇÃO III — Vantagens		
14 — GRATIFICAÇÃO DE REPRESENTAÇÃO		
02 — Comissão Especial da Faixa de Fronteiras	72.000	
TOTAL DA CONSIGNAÇÃO III	72.000	
	72.000	102.400
TOTAL DA VERBA 1	174.400	

VERBA 2 — MATERIAL

		DOTAÇÃO (em cruzeiros) VARIAVEL Cr$
CONSIGNAÇÃO I — Material Permanente		
03 — LIVROS, FICHAS BIBLIOGRÁFICAS IMPRESSAS, DOCUMENTOS, REVISTAS E OUTRAS PUBLICAÇÕES ESPECIALIZADAS, DESTINADAS A BIBLIOTECAS OU COLEÇÕES		
01 — Secretaria Geral	12.000	
02 — Comissão Especial da Faixa de Fronteiras	3.000	15.000
13 — MOVEIS E ARTIGOS DE ORNAMENTAÇÃO; MÁQUINAS, APARELHOS E UTENSÍLIOS DE ESCRITÓRIO, BIBLIOTECA, LABORATÓRIO, GABINETE CIENTÍFICO OU TÉCNICO E PARA TRABALHOS DE CAMPO; APARELHOS E UTENSÍLIOS DE COPA, COZINHA, REFEITÓRIO, DORMITÓRIO E ENFERMARIA		
01 — Secretaria Geral	15.000	
02 — Comissão Especial da Faixa de Fronteiras	1.500	16.500
TOTAL DA CONSIGNAÇÃO I		31.500

		DOTAÇÃO (em cruzeiros) VARIAVEL Cr$
CONSIGNAÇÃO II — Material de Consumo		
17 — ARTIGOS DE EXPEDIENTE, DESENHO, ENSINO E EDUCAÇÃO; ARTIGOS ESCOLARES PARA DISTRIBUIÇÃO; FICHAS E LIVROS DE ESCRITURAÇÃO; IMPRESSOS E MATERIAL DE CLASSIFICAÇÃO		
01 — Secretaria Geral	15 000	
02 — Comissão Especial da Faixa de Fronteiras	8 000	23 000
28 — VESTUÁRIOS, UNIFORMES E EQUIPAMENTO; ARTIGOS E PEÇAS ACESSÓRIAS, ROUPA DE CAMA E MESA; TECIDOS E ARTEFATOS		
02 — Comissão Especial da Faixa de Fronteiras		3 500
TOTAL DA CONSIGNAÇÃO II		26 500
CONSIGNAÇÃO III — Diversas Despesas		
30 — AGUA E ARTIGOS PARA LIMPEZA E DESINFEÇÃO; SERVIÇOS DE ASSEIO E HIGIENE; LAVAGEM E ENGOMAGEM DE ROUPAS; TAXAS DE AGUA, ESGOTO E LIXO		
01 — Secretaria Geral	3 500	
02 — Comissão Especial da Faixa de Fronteiras	5 000	[illegible]
32 — ASSINATURA E NÚMEROS AVULSOS DE ORGÃOS OFICIAIS		
01 — Secretaria Geral	300	
02 — Comissão Especial da Faixa de Fronteiras	140	[illegible]
33 — ASSINATURA DE RECORTES DE PUBLICAÇÕES PERIÓDICAS		
01 — Secretaria Geral		[illegible]
36 — DESPESAS MIUDAS DE PRONTO PAGAMENTO		
01 — Secretaria Geral	[illegible]	
02 — Comissão Especial da Faixa de Fronteiras	[illegible]	[illegible]
38 — PUBLICAÇÕES; SERVIÇOS DE IMPRESSÃO E DE ENCADERNAÇÃO; CLICHÉS		
02 — Comissão Especial da Faixa de Fronteiras		[illegible]
40 — LIGEIROS REPAROS, CONSERTOS E CONSERVAÇÃO DE BENS IMOVEIS E MOVEIS		
02 — Consertos e conservação de bens moveis		
01 — Secretaria Geral	[illegible]	
02 — Comissão Especial da Faixa de Fronteiras	[illegible]	[illegible]

[Verba 2 — Consignação III — Diversas Despesas — Conclusão]	DOTAÇÃO (em cruzeiros) VARIAVEL Cr$
42 — TELEFONE, TELEFONEMAS, TELEGRAMAS, RADIOGRAMAS E PORTE POSTAL	
02 — Comissão Especial da Faixa de Fronteiras	1.800
TOTAL DA CONSIGNAÇÃO III	37.440
TOTAL DA VERBA 2	95.440

VERBA 3 — Serviços e Encargos

	DOTAÇÃO (em cruzeiros) VARIAVEL Cr$
CONSIGNAÇÃO I — Diversos	
12 — DILIGÊNCIAS, INVESTIGAÇÕES, SERVIÇOS DE CARATER SECRETO OU RESERVADO	
02 — Comissão Especial da Faixa de Fronteiras	
a) Para quaisquer despesas reservadas, diligências, investigações e sindicâncias	150.000
TOTAL DA VERBA 3	150.000

VERBAS	FIXA Cr$	VARIAVEL Cr$	TOTAL Cr$
1 — Pessoal	55.916.018	92.363 301	148 279.319
2 — Material		131 302 300	131 302 300
3 — Serviços e Encargos		35 187 556	35 187 556
4 — Eventuais		500 000	500 000
5 — Obras, Desapropriação e Aquisição de Imoveis		60 000 000	60 000 000
TOTAL	55.916.018	319.353.157	375.269.175

CONSIGNAÇÕES	FIXA Cr$	VARIAVEL Cr$	TOTAL Cr$
VERBA 1 — Pessoal			
I — Pessoal Permanente	55 856 618		55.856 618
II — Pessoal Extranumerário		35.000.000	35.000.000
III — Vantagens	59.400	32 235 628	32.295 028
IV — Indenizações		2 945 000	2 945 000
V — Outras Despesas com Pessoal		1.029 358	1.029 358
VII — Inativos		2 220 000	2 220 000
VIII — Pensionistas		420.000	420 000
IX — Etapas e Auxílios		18.515.315	18 515 315
TOTAL DA VERBA 1	55.916.018	92.363.301	148.279.319
VERBA 2 — Material			
I — Material Permanente		49.059.000	49.059.000
II — Material de Consumo		69.403.300	69.403.300
III — Diversas Despesas		12 840 000	12 840 000
TOTAL DA VERBA 2		131 302.300	131.302 300
VERBA 3 — Serviços e Encargos			
I — Diversos		35 187 556	35 187 556
TOTAL DA VERBA 3		35.187 556	35 187 556
VERBA 4 — Eventuais			
I — Diversos		500 000	500 000
TOTAL DA VERBA 4		500.000	500.000
VERBA 5 — Obras, Desapropriação e Aquisição de Imoveis			
I — Obras		56 200 000	56 200 000
II — Desapropriação e Aquisição de Imoveis		3 800 000	3 800 000
TOTAL DA VERBA 5		60.000 000	60 000 000

VERBA 1 — PESSOAL

	DOTAÇÃO (em cruzeiros)	
	FIXA Cr$	VARIAVEL Cr$
CONSIGNAÇÃO I — Pessoal Permanente		
01 — PESSOAL PERMANENTE	55.856.618	
TOTAL DA CONSIGNAÇÃO I	55.856.618	
CONSIGNAÇÃO II — Pessoal Extranumerário		
04 — CONTRATADOS		
04 — Serviço de Fazenda da Aeronáutica		1.512.400
05 — MENSALISTAS		
04 — Serviço de Fazenda da Aeronáutica		11.773.800
06 — DIARISTAS		
04 — Serviço de Fazenda da Aeronáutica		19.700.000
07 — TAREFEIROS		
04 — Serviço de Fazenda da Aeronáutica		760.000
08 — NOVAS ADMISSÕES PARA ATENDER AO DESENVOLVIMENTO DOS SERVIÇOS		
04 — Serviço de Fazenda da Aeronáutica		1.253.800
TOTAL DA CONSIGNAÇÃO II		35.000.000
CONSIGNAÇÃO III — Vantagens		
09 — FUNÇÕES GRATIFICADAS (Decs.-leis ns. 3.363, de 21-6-41 e 4.331, de 23-5-42)		
04 — Serviço de Fazenda da Aeronáutica	56.400	
10 — GRATIFICAÇÃO POR EXERCÍCIO EM ZONAS OU LOCAIS INSALUBRES		
04 — Serviço de Fazenda da Aeronáutica		20.000
11 — GRATIFICAÇÃO POR TRABALHO COM RISCO DA VIDA OU DA SAUDE		
04 — Serviço de Fazenda da Aeronáutica		30.000
12 — GRATIFICAÇÃO POR SERVIÇO EXTRAORDINÁRIO		
04 — Serviço de Fazenda da Aeronáutica		250.000
13 — GRATIFICAÇÃO POR TRABALHO TÉCNICO OU CIENTÍFICO		
04 — Serviço de Fazenda da Aeronáutica		20 000

[Verba 1 — Consignação III — Vantagens — Conclusão]	DOTAÇÃO (em cruzeiros)	
	FIXA Cr$	VARIAVEL Cr$
17 — GRATIFICAÇÃO DE REPRESENTAÇÃO DE GABINETE		
04 — Serviço de Fazenda da Aeronáutica		250.000
19 — AUXÍLIO PARA DIFERENÇAS DE CAIXA		
04 — Serviço de Fazenda da Aeronáutica	5 000	
21 — GRATIFICAÇÕES MILITARES		
04 — Serviço de Fazenda da Aeronáutica		31.603 628
	59 400	32.253.628
TOTAL DA CONSIGNAÇÃO III	32 293 028	
CONSIGNAÇÃO IV — Indenizações		
22 — AJUDA DE CUSTO		
04 — Serviço de Fazenda da Aeronáutica		1.580 000
23 — DIÁRIAS		
04 — Serviço de Fazenda da Aeronáutica		1.365 000
TOTAL DA CONSIGNAÇÃO IV		2.945 000
CONSIGNAÇÃO V — Outras Despesas com Pessoal		
25 — SUBSTITUIÇÕES		
04 — Serviço de Fazenda da Aeronáutica		900 000
26 — DIFERENÇA DE VENCIMENTOS		
04 — Serviço de Fazenda da Aeronáutica		9 358
27 — OUTRAS DESPESAS		
02 — Abono familiar		
04 — Serviço de Fazenda da Aeronáutica		60 000
TOTAL DA CONSIGNAÇÃO V		1 029 358
CONSIGNAÇÃO VII — Inativos		
31 — APOSENTADOS, JUBILADOS, REFORMADOS, INVÁLIDOS, ASILADOS E PESSOAL DA RESERVA		
04 — Serviço de Fazenda da Aeronáutica		2 250 000
TOTAL DA CONSIGNAÇÃO VII		2 [illegible]
CONSIGNAÇÃO VIII — Pensionistas		
33 — ABONO PROVISÓRIO E NOVAS PENSÕES		
04 — Serviço de Fazenda da Aeronáutica		[illegible]
TOTAL DA CONSIGNAÇÃO VIII		[illegible]

	DOTAÇÃO (em cruzeiros)	
	FIXA Cr$	VARIAVEL Cr$
CONSIGNAÇÃO IX — Etapas e Auxilios		
36 — ETAPAS PARA ALIMENTAÇÃO		
04 — Serviço de Fazenda da Aeronáutica		18.115.315
37 — AUXÍLIO PARA FUNERAL		
04 — Serviço de Fazenda da Aeronáutica		100.000
38 — AUXÍLIO PARA FARDAMENTO		
04 — Serviço de Fazenda da Aeronáutica		300.000
TOTAL DA CONSIGNAÇÃO IX		18.515.315
	55.916.018	92.363.301
TOTAL DA VERBA 1	148.279.319	

VERBA 2 — MATERIAL

		DOTAÇÃO (em cruzeiros)
		VARIAVEL Cr$
CONSIGNAÇÃO I — Material Permanente		
01 — ANIMAIS DESTINADOS A TRABALHO, PRODUÇÃO, CRIAÇÃO E A OUTROS FINS		
01 — Animais para trabalho, produção e outros fins		
04 — Serviço de Fazenda da Aeronáutica		9.000
02 — AUTOMOVEIS DE PASSAGEIROS; AUTO-CAMINHÕES, CAMINHONETES E ÔNIBUS; MATERIAL FERROVIÁRIO DE TRAÇÃO E DE TRANSPORTE; TRATORES; EQUIPAMENTOS MECÂNICOS PARA ESTRADAS DE RODAGEM; AVIÕES E ACESSÓRIOS; EMBARCAÇÕES, MATERIAL FLUTUANTE E DE DRAGAGEM; OUTRAS VIATURAS		
01 — Automoveis de passageiros.		
04 — Serviço de Fazenda da Aeronáutica	300.000	
02 — Auto-caminhões, caminhonetes e ônibus; material ferroviário de tração e de transporte; tratores, equipamentos mecânicos para estradas de rodagem; aviões e acessórios; embarcações, material flutuante e de dragagem; outras viaturas		
04 — Serviço de Fazenda da Aeronáutica	20.000.000	20.300.000
03 — LIVROS, FICHAS BIBLIOGRÁFICAS IMPRESSAS, DOCUMENTOS, REVISTAS E OUTRAS PUBLICAÇÕES ESPECIALIZADAS, DESTINADAS A BIBLIOTECAS OU COLEÇÕES		
04 — Serviço de Fazenda da Aeronáutica		250.000
04 — MÁQUINAS, APARELHOS E ACESSÓRIOS; INSTALAÇÕES EM GERAL; FERRAMENTAS E UTENSÍLIOS		
04 — Serviço de Fazenda da Aeronáutica		14.200.000
05 — MATERIAIS E ACESSÓRIOS PARA INSTALAÇÕES E SEGURANÇA DOS SERVIÇOS DE TRANSPORTE, DE COMUNICAÇÃO, DE CANALIZAÇÃO E DE SINALIZAÇÃO		
04 — Serviço de Fazenda da Aeronáutica		8.000.000

(Verba 2 — Consignação I — Material Permanente - Conclusão)

	DOTAÇÃO (em cruzeiros) VARIÁVEL Cr$
06 — MATERIAL DE ACAMPAMENTO E DE CAMPANHA	
04 — Serviço de Fazenda da Aeronáutica	2 200 000
09 — MATERIAL DE ENSINO E EDUCAÇÃO; MATERIAL ARTÍSTICO; INSÍGNIAS E BANDEIRAS E INSTRUMENTOS DE MÚSICA	
04 — Serviço de Fazenda da Aeronáutica	500 000
13 — MÓVEIS E ARTIGOS DE ORNAMENTAÇÃO; MÁQUINAS, APARELHOS E UTENSÍLIOS DE ESCRITÓRIO, BIBLIOTECA, LABORATÓRIO, GABINETE CIENTÍFICO OU TÉCNICO E PARA TRABALHOS DE CAMPO; APARELHOS E UTENSÍLIOS DE COPA, COZINHA, REFEITÓRIO, DORMITÓRIO E ENFERMARIA	
04 — Serviço de Fazenda da Aeronáutica	5 300 000
TOTAL DA CONSIGNAÇÃO I	49 039 000

CONSIGNAÇÃO II — Material de Consumo

15 — ANIMAIS DESTINADOS A ESTUDOS, PESQUISAS, EXPERIÊNCIAS E PREPARAÇÃO DE SOROS, VACINAS, PRODUTOS OPOTERÁPICOS E VETERINÁRIOS, INCLUSIVE MATERIAL PARA FABRICAÇÃO	
04 — Serviço de Fazenda da Aeronáutica	[illegible]
17 — ARTIGOS DE EXPEDIENTE, DESENHO, ENSINO E EDUCAÇÃO; ARTIGOS ESCOLARES PARA DISTRIBUIÇÃO; FICHAS E LIVROS DE ESCRITURAÇÃO; IMPRESSOS E MATERIAL DE CLASSIFICAÇÃO	
04 — Serviço de Fazenda da Aeronáutica	[illegible]
19 — COMBUSTÍVEIS; MATERIAL DE LUBRIFICAÇÃO E LIMPEZA; MATERIAL PARA CONSERVAÇÃO DE INSTALAÇÕES, DE MÁQUINAS E DE APARELHOS; SOBRESSALENTES DE MÁQUINAS E DE VIATURAS; ARTIGOS DE ILUMINAÇÃO	
04 — Serviço de Fazenda da Aeronáutica	[illegible]
20 — ARREIAMENTO, MATERIAL DE FERRAGEM, DE CONTENÇÃO DE ANIMAIS, MATERIAL DE COUDELARIA OU DE USO ZOOTÉCNICO	
04 — Serviço de Fazenda da Aeronáutica	[illegible]
21 — FORRAGEM E OUTROS ALIMENTOS PARA ANIMAIS	
04 — Serviço de Fazenda da Aeronáutica	[illegible]
22 — GÊNEROS DE ALIMENTAÇÃO E DE DIETA; ALIMENTOS PREPARADOS; ANIMAIS PARA CORTE; GELO; ARTIGOS PARA FUMANTES	
04 — Serviço de Fazenda da Aeronáutica	[illegible]
25 — MATERIAL DE CONSUMO E CONSERVAÇÃO PARA SERVIÇOS DE ACAMPAMENTO E CAMPANHA	
04 — Serviço de Fazenda da Aeronáutica	[illegible]
25 — MATÉRIAS PRIMAS E PRODUTOS MANUFATURADOS OU SEMI-MANUFATURADOS DESTINADOS A QUALQUER TRANSFORMAÇÃO	
04 — Serviço de Fazenda da Aeronáutica	[illegible]

[Verba 2 — Consignação II — Material de Consumo — Continuação]	DOTAÇÃO (em cruzeiros) VARIAVEL - Cr$
26 — PRODUTOS QUÍMICOS, BIOLÓGICOS, FARMACÊUTICOS E ODONTOLÓGICOS; ADUBOS EM GERAL, CORRETIVOS, INSETICIDAS E FUNGICIDAS; ARTIGOS CIRÚRGICOS E OUTROS DE USO NOS LABORATÓRIOS EM GERAL	
04 — Serviço de Fazenda da Aeronáutica	830.000
27 — SEMENTES E MUDAS DE PLANTAS	
04 — Serviço de Fazenda da Aeronáutica	2.000
28 — VESTUÁRIOS, UNIFORMES E EQUIPAMENTO; ARTIGOS E PEÇAS ACESSÓRIAS; ROUPA DE CAMA E MESA; TECIDOS E ARTEFATOS	
04 — Serviço de Fazenda da Aeronáutica	12.650.000
TOTAL DA CONSIGNAÇÃO II	69.403.300
CONSIGNAÇÃO III — Diversas Despesas	
29 — ACONDICIONAMENTO E EMBALAGEM; ARMAZENAGEM, CARRETOS, ESTIVAS E CAPATAZIAS; TRANSPORTE DE ENCOMENDAS, CARGAS E ANIMAIS, ALOJAMENTO E ALIMENTAÇÃO DESTES E DE SEUS TRATADORES EM VIAGEM; SEGUROS DE TRANSPORTE	
04 — Serviço de Fazenda da Aeronáutica	2.570.000
30 — ÁGUA E ARTIGOS PARA LIMPEZA E DESINFEÇÃO; SERVIÇOS DE ASSEIO E HIGIENE; LAVAGEM E ENGOMAGEM DE ROUPAS; TAXAS DE ÁGUA, ESGOTO E LIXO	
04 — Serviço de Fazenda da Aeronáutica	680.000
31 — ALUGUEL OU ARRENDAMENTO DE IMOVEIS; FOROS; SEGUROS DE BENS MOVEIS E IMOVEIS	
04 — Serviço de Fazenda da Aeronáutica	1.500.000
32 — Assinatura e números avulsos de orgãos oficiais	
04 — Serviço de Fazenda da Aeronáutica	40.000
33 — ASSINATURA DE RECORTES DE PUBLICAÇÕES PERIÓDICAS	
04 — Serviço de Fazenda da Aeronáutica	30.000
35 — DESPESAS MIUDAS DE PRONTO PAGAMENTO	
04 — Serviço de Fazenda da Aeronáutica	400.000
37 — ILUMINAÇÃO, FORÇA MOTRIZ E GÁS	
04 — Serviço de Fazenda da Aeronáutica	2.000.000
38 — PUBLICAÇÕES; SERVIÇOS DE IMPRESSÃO E DE ENCADERNAÇÃO; CLICHÉS	
04 — Serviço de Fazenda da Aeronáutica	520.000
39 — SERVIÇOS FUNERÁRIOS	
04 — Serviço de Fazenda da Aeronáutica	300.000

[Verba 2 — Consignação III — Diversas Despesas — Conclusão]		DOTAÇÃO em cruzeiros) VARIAVEL Cr$
40 — LIGEIROS REPAROS, CONSERTOS E CONSERVAÇÃO DE BENS IMOVEIS E MOVEIS		
01 — Ligeiros reparos em edificios, consertos e conservação de bens imoveis		
04 — Serviço de Fazenda da Aeronáutica	1.200.000	
02 — Consertos e conservação de bens moveis		
04 — Serviço de Fazenda da Aeronáutica	300.000	1.500 000
41 — PASSAGENS, TRANSPORTE DE PESSOAL E DE SUAS BAGAGENS		
04 — Serviço de Fazenda da Aeronáutica		5.000.000
42 — TELEFONE, TELEFONEMAS, TELEGRAMAS, RADIOGRAMAS E PORTE POSTAL		
04 — Serviço de Fazenda da Aeronáutica		300.000
TOTAL DA CONSIGNAÇÃO III		12.840.000
TOTAL DA VERBA 2		131.302.300

VERBA 3 — SERVIÇOS E ENCARGOS

	DOTAÇÃO (em cruzeiros) VARIAVEL Cr$
CONSIGNAÇÃO I — Diversos	
01 — ACIDENTES DO TRABALHO	
04 — Serviço de Fazenda da Aeronáutica	140 000
04 — AQUISIÇÃO DE PUBLICAÇOES	
04 — Serviço de Fazenda da Aeronáutica	50 000
06 — AUXILIOS, CONTRIBUIÇÕES E SUBVENÇÕES	
04 — Serviço de Fazenda da Aeronáutica	21 [illegible] 556
09 — COMISSÕES E DESPESAS NO EXTERIOR	
04 — Serviço de Fazenda da Aeronáutica	[illegible] 000
19 — INSTALAÇÕES DE NOVAS UNIDADES, REPARTIÇÕES E ESTABELECIMENTOS MILITARES	
04 — Serviço de Fazenda da Aeronáutica	3 000 000
22 — MANOBRAS MILITARES	
04 — Serviço de Fazenda da Aeronáutica	340 000

[Verba 3 — Consignação I — Diversos — Conclusão]	DOTAÇÃO (em cruzeiros) VARIAVEL Cr$
26 — PRÊMIOS, DIPLOMAS, CONDECORAÇÕES E MEDALHAS	
04 — Serviço de Fazenda da Aeronáutica	240.000
28 — RECEPÇÕES, EXCURSÕES, HOSPEDAGENS E HOMENAGENS	
04 — Serviço de Fazenda da Aeronáutica	300.000
35 — SERVIÇOS CLINICOS E DE HOSPITALIZAÇÃO	
04 — Serviço de Fazenda da Aeronáutica	400.000
36 — SERVIÇOS CONTRATUAIS	
04 — Serviço de Fazenda da Aeronáutica	1.000.000
57 — DESMONTAGEM E TRANSPORTE DE AVIÕES SINISTRADOS	
04 — Serviço de Fazenda da Aeronáutica	250.000
TOTAL DA VERBA 3	35.187.556

VERBA 4 — EVENTUAIS

	DOTAÇÃO (em cruzeiros) VARIAVEL Cr$
CONSIGNAÇÃO I — Diversos	
01 — DESPESAS IMPREVISTAS NÃO CONSTANTES DAS TABELAS	
04 — Serviço de Fazenda da Aeronáutica	500.000
TOTAL DA VERBA 4	500.000

VERBA 5 — OBRAS, DESAPROPRIAÇÃO E AQUISIÇÃO DE IMOVEIS

		DOTAÇÃO (em cruzeiros) VARIAVEL Cr$
CONSIGNAÇÃO I — Obras		
01 — ESTUDOS E PROJETOS; OBRAS A SEREM INICIADAS NO EXERCÍCIO E SUA FISCALIZAÇÃO		
01 — Estudos e projetos		
04 — Serviço de Fazenda da Aeronáutica	3.000.000	
02 — Obras a serem iniciadas no exercicio e sua fiscalização		
04 — Serviço de Fazenda da Aeronáutica	27.000.000	30.000.000

[Verba 5 — Consignação I — Obras — Conclusão]		DOTAÇÃO (em cruzeiros) VARIAVEL Cr$
02 — PROSSEGUIMENTO E CONCLUSÃO DE OBRAS INICIADAS EM EXERCÍCIOS ANTERIORES E SUA FISCALIZAÇÃO; INSTALAÇÕES, APARELHAMENTO E EQUIPAMENTO EM OBRAS CONCLUIDAS		
01 — Prosseguimento de obras iniciadas em exercícios anteriores e sua fiscalização		
04 — Serviço de Fazenda da Aeronáutica.....	15.000.000	
02 — Conclusão de obras iniciadas em exercícios anteriores e sua fiscalização		
04 — Serviço de Fazenda da Aeronáutica.....	2.000.000	
03 —Instalações, aparelhamento e equipamento em obras concluidas		
04 — Serviço de Fazenda da Aeronáutica.....	4.000.000	21.000 000
03 — RECONSTRUÇÃO E AMPLIAÇÃO DE EDIFÍCIOS, INCLUSIVE REFORMA E AMPLIAÇÃO DE SUAS INSTALAÇÕES		
04 — Serviço de Fazenda da Aeronáutica...		5 200 000
TOTAL DA CONSIGNAÇÃO I....		56 200 000
CONSIGNAÇÃO II — Desapropriação e Aquisição de Imoveis		
04 — DESAPROPRIAÇÃO E AQUISIÇÃO DE IMOVEIS		
04 — Serviço de Fazenda da Aeronáutica..		3 800 000
TOTAL DA CONSIGNAÇÃO II.. ..		3 800 000
TOTAL DA VERBA 5...		60 000 000

VERBAS	FIXA Cr$	VARIAVEL Cr$	TOTAL Cr$
1 — Pessoal	45 056 148	51 727 976	96 784 124
2 — Material		45 752 190	45 752 190
3 — Serviços e Encargos		28 520 477	28 520 477
4 — Eventuais		200 000	200 000
5 — Obras, Desapropriação e Aquisição de Imoveis		44 605 256	44 605 256
TOTAL	45 056 148	170 805 899	215 862 047

CONSIGNAÇÕES	FIXA Cr$	VARIAVEL Cr$	TOTAL Cr$
VERBA 1 — Pessoal			
I — Pessoal Permanente	43 730 000		43 730 000
II — Pessoal Extranumerario		43 700 000	43 700 000
III — Vantagens	1 325 060	507 000	1 832 060
IV — Indenizações		4 559 000	4 559 000
V — Outras Despesas com Pessoal		3.143.064	3 143 064
VI — Pessoal Adido e em Disponibilidade	1.088	18 912	20 000
TOTAL DA VERBA 1	45.056.148	51.727.976	96 784 124
VERBA 2 — Material			
I — Material Permanente		15.388 600	15 388 600
II — Material de Consumo		16.891.250	16 891 250
III — Diversas Despesas		13.472.340	13 472 340
TOTAL DA VERBA 2		45 752.190	45 752 190
VERBA 3 — Serviços e Encargos			
I — Diversos		28 520.477	28 520 477
TOTAL DA VERBA 3		28.520.477	28.520.477
VERBA 4 — Eventuais			
I — Diversos		200 000	200 000
TOTAL DA VERBA 4		200 000	200 000
VERBA 5 — Obras, Desapropriação e Aquisição de Imoveis			
I — Obras		42 722 656	42 722 656
II — Desapropriação e Aquisição de Imoveis		1 882 600	1 882 600
TOTAL DA VERBA 5		44 605 256	44 605 256

VERBA 1 — PESSOAL

	DOTAÇÃO (em cruzeiros)	
	FIXA Cr$	VARIAVEL Cr$
CONSIGNAÇÃO I — Pessoal Permanente		
01 — Pessoal Permanente	43.730.000	
TOTAL DA CONSIGNAÇÃO I	43.730.000	
CONSIGNAÇÃO II — Pessoal Extranumerário		
04 — Contratados		3.441.400
05 — Mensalistas		21.725.400
06 — Diaristas		17.403.100
07 — Tarefeiros		628.500
08 — Novas admissões para atender ao desenvolvimento dos serviços		501.600
TOTAL DA CONSIGNAÇÃO II		43.700.000
CONSIGNAÇÃO III — Vantagens		
09 — Funções gratificadas	812.400	
12 — Gratificação por serviço extraordinário		327.000
14 — Gratificação de representação	311.600	
16 — Gratificação de magistério	196.800	
17 — Gratificação de representação de Gabinete		180.000
19 — Auxílio para diferenças de caixa	4.260	
	1.325.060	507.000
TOTAL DA CONSIGNAÇÃO III	1.832.060	
CONSIGNAÇÃO IV — Indenizações		
22 — Ajuda de custo		1.073.500
23 — Diárias		3.285.500
TOTAL DA CONSIGNAÇÃO IV		4.359.000
CONSIGNAÇÃO V — Outras Despesas com Pessoal		
25 — Substituições		100.000
26 — Diferença de vencimentos		353 064
27 — Outras despesas		2.690.000
TOTAL DA CONSIGNAÇÃO V		3.143.064

	DOTAÇÃO (em cruzeiros)	
	FIXA Cr$	VARIAVEL Cr$
CONSIGNAÇÃO VI — Pessoal Adido e em Disponibilidade		
29 — Pessoal em disponibilidade	1 088	18 912
	1 088	18 912
TOTAL DA CONSIGNAÇÃO VI	20 000	
	45.056.148	51.727 976
TOTAL DA VERBA 1	96 784 124	

VERBA 2 — MATERIAL

	DOTAÇÃO (em cruzeiros)
	VARIAVEL Cr$
CONSIGNAÇÃO I — Material Permanente	
01 — Animais destinados a trabalho, produção, criação e a outros fins	1 384 500
02 — Automoveis de passageiros; auto caminhões, caminhonetes e ônibus; material ferroviário de tração e de transporte; tratores; equipamentos mecânicos para estradas de rodagem; aviões e acessórios; embarcações, material flutuante e de dragagem; outras viaturas	1 122 000
03 — Livros, fichas bibliográficas impressas, documentos, revistas e outras publicações especializadas, destinadas a bibliotecas ou coleções	744 000
04 — Máquinas, aparelhos e acessórios; instalações em geral; ferramentas e utensílios	7 470 500
05 — Materiais e acessórios para instalações e segurança dos serviços de transporte, de comunicação, de canalização e de sinalização	450 000
06 — Material de acampamento e de campanha	180 000
09 — Material de ensino e educação; material artístico; insígnias e bandeiras e instrumentos de música	301 500
13 — Moveis e artigos de ornamentação; máquinas, aparelhos e utensílios de escritório, biblioteca, laboratório, gabinete científico ou técnico e para trabalhos de campo; aparelhos e utensílios de copa, cosinha, refeitório, dormitório e enfermaria	3 721 500
14 — Objetos históricos e obras de arte; espécimes e outras peças destinadas a coleções de qualquer natureza	30 000
TOTAL DA CONSIGNAÇÃO I	15 388 000
CONSIGNAÇÃO II — Material de Consumo	
16 — Animais destinados a estudos, pesquisas, experiências e preparação de sôros, vacinas, produtos opoterápicos e veterinários, inclusive material para fabricação	280 500
17 — Artigos de expediente, desenho, ensino e educação; artigos escolares para distribuição; fichas e livros de escrituração; impressos e material de classificação	1 881 000
19 — Combustiveis; material de lubrificação e limpeza; material para conservação de instalações, de máquinas e de aparelhos; sobressalentes de máquinas e de viaturas; artigos de iluminação	1 308 500
20 — Arreiamento, material de ferragem, de contenção de animais, material de coudelaria ou de uso apoterápico	197 000
21 — Forragens e outros alimentos para animais	1 997 000

[Verba 2 — Consignação II — Material de Consumo — Conclusão]	DOTAÇÃO (em cruzeiros) VARIAVEL Cr$
22 — Gêneros de alimentação e de dieta; alimentos preparados; animais para córte; gelo; artigos para fumantes....	1.955.000
23 — Material de consumo e conservação para serviços de acampamento e campanha	157.000
25 — Matérias primas e produtos manufaturados ou semi-manufaturados destinados a qualquer transformação....	2.276.000
26 — Produtos químicos, biológicos, farmacêuticos e odontológicos; adubos em geral, corretivos, inseticidas e fungicidas; artigos cirúrgicos e outros de uso nos laboratórios em geral.....	2.936.600
27 — Sementes e mudas de plantas.....	2.620.000
28 — Vestuários, uniformes e equipamento; artigos e peças acessórias; roupa de cama e mesa; tecidos e artefatos...	912.450
TOTAL DA CONSIGNAÇÃO II...	16.891.250
CONSIGNAÇÃO III — Diversas Despesas	
29 — Acondicionamento e embalagem; armazenagem, carretos, estivas e capatazias; transporte de encomendas, cargas e animais, alojamento e alimentação destes e de seus tratadores em viagem; seguros de transporte	2.149.300
30 — Agua e artigos para limpeza e desinfeção; serviços de asseio e higiene; lavagem e engomagem de roupas; taxas de água, esgoto e lixo.....	702.150
31 — Aluguel ou arrendamento de imoveis; foros; seguros de bens moveis e imoveis.....	1.658.440
32 — Assinatura e números avulsos de orgãos oficiais.....	49.950
33 — Assinatura de recortes de publicações periódicas.....	61.000
35 — Despesas miúdas de pronto pagamento.....	263.100
37 — Iluminação, força motriz e gás.....	1.169.900
38 — Publicações; serviços de impressão e de encadernação; clichês.....	2.078.500
39 — Serviços funerários	3.000
40 — Ligeiros reparos, consertos e conservação de bens imoveis e moveis.....	2.241.400
41 — Passagens, transporte de pessoal e de suas bagagens.....	2.612.000
42 — Telefone, telefonemas, telegramas, radiogramas e porte postal.....	483.600
TOTAL DA CONSIGNAÇÃO III.....	13.472.340
TOTAL DA VERBA 2.....	45.752.190

VERBA 3 — SERVIÇOS E ENCARGOS

	DOTAÇÃO (em cruzeiros) VARIAVEL Cr$
CONSIGNAÇÃO I — Diversos	
01 — Acidentes do trabalho.....	20.000
02 — Seleção, aperfeiçoamento e especialização de pessoal.....	1.250.000
06 — Auxílios, contribuições e subvenções.....	5.032.413

[Verba 3 — Consignação I — Diversos — Conclusão]	DOTAÇÃO (em cruzeiros) VARIÁVEL Cr$
08 — Acôrdos	10.350.000
15 — Defesa sanitária animal	800.000
16 — Exposições	865.000
17 — Expedições científicas	400.000
26 — Prêmios, diplomas, condecorações e medalhas	160.000
28 — Recepções, excursões, hospedagens e homenagens	241.200
29 — Reflorestamento e instalações de hortos	200.000
32 — Reprodutores e material para revenda a agricultores e criadores	3.600.000
35 — Serviços clínicos e de hospitalização	330.000
36 — Serviços contratuais	2.571.864
41 — Adaptação a gazogenio	2.000.000
47 — Propaganda e difusão cultural	500.000
55 — Empréstimos	200.000
TOTAL DA VERBA 3	28.520.477

VERBA 4 — EVENTUAIS

	DOTAÇÃO (em cruzeiros) VARIÁVEL Cr$
CONSIGNAÇÃO I — Diversos	
01 — Despesas imprevistas não constantes das tabelas	280.000
TOTAL DA VERBA 4	280.000

VERBA 5 — OBRAS, DESAPROPRIAÇÃO E AQUISIÇÃO DE IMÓVEIS

	DOTAÇÃO (em cruzeiros) VARIÁVEL Cr$
CONSIGNAÇÃO I — Obras	
01 — Estudos e projetos; obras a serem iniciadas no exercício e sua fiscalização	12.638.606
02 — Prosseguimento e conclusão de obras iniciadas em exercícios anteriores e sua fiscalização; instalação, aparelhamento e equipamento em obras concluídas	28.970.236
03 — Reconstrução e ampliação de edifícios, inclusive reforma e ampliação de suas instalações	1.214.014
TOTAL DA CONSIGNAÇÃO I	42.822.856

	DOTAÇÃO (em cruzeiros)
	VARIAVEL Cr$
CONSIGNAÇÃO II — Desapropriação e Aquisição de Imoveis	
04 — Desapropriação e aquisição de imoveis	1.882.600
TOTAL DA CONSIGNAÇÃO II	1.882.600
TOTAL DA VERBA 5	44.605.256

VERBA 1 — PESSOAL

	DOTAÇÃO (em cruzeiros)	
	FIXA Cr$	VARIAVEL Cr$
CONSIGNAÇÃO I — Pessoal Permanente		
01 — Pessoal permanente	43.730.000	
TOTAL DA CONSIGNAÇÃO I	43.730.000	
CONSIGNAÇÃO II — Pessoal Extranumerário		
04 — CONTRATADOS		
04 — Departamento de Administração		
06 — Divisão do Pessoal		3.441.400
05 — MENSALISTAS		
04 — Departamento de Administração		
06 — Divisão do Pessoal		21.725.400
06 — DIARISTAS		
04 — Departamento de Administração		
06 — Divisão do Pessoal		17.403.100
07 — TAREFEIROS		
04 — Departamento de Administração		
06 — Divisão do Pessoal		628.500
08 — NOVAS ADMISSÕES PARA ATENDER AO DESENVOLVIMENTO DOS SERVIÇOS		
04 — Departamento de Administração		
06 — Divisão do Pessoal		501.600
TOTAL DA CONSIGNAÇÃO II		43.700.000

	DOTAÇÃO (em cruzeiros)	
	FIXA Cr$	VARIAVEL Cr$
CONSIGNAÇÃO III — Vantagens		
09 — FUNÇÕES GRATIFICADAS		
04 — Departamento de Administração		
06 — Divisão do Pessoal	812.400	
12 — GRATIFICAÇÃO POR SERVIÇO EXTRAORDINÁRIO		
04 — Departamento de Administração		
06 — Divisão do Pessoal		327 000
14 — GRATIFICAÇÃO DE REPRESENTAÇÃO		
04 — Departamento de Administração		
06 — Divisão do Pessoal	311.600	
16 — GRATIFICAÇÃO DE MAGISTÉRIO		
04 — Departamento de Administração		
06 — Divisão do Pessoal	196.800	
17 — GRATIFICAÇÃO DE REPRESENTAÇÃO DE GABINETE		
01 — Gabinete do Ministro		
01 — Gabinete do Ministro		180 000
19 — AUXÍLIO PARA DIFERENÇAS DE CAIXA		
04 — Departamento de Administração		
06 — Divisão do Pessoal	4 260	
	1 325 060	507 000
TOTAL DA CONSIGNAÇÃO III	1 832 060	
CONSIGNAÇÃO IV — Indenizações		
22 — AJUDA DE CUSTO		
04 — Departamento de Administração		
06 — Divisão do Pessoal		1 077 900
23 — DIÁRIAS		
04 — Departamento de Administração		
06 — Divisão do Pessoal		3 [illegible]
TOTAL DA CONSIGNAÇÃO IV		4 [illegible]

	DOTAÇÃO (em cruzeiros)	
	FIXA Cr$	VARIAVEL Cr$
CONSIGNAÇÃO V — Outras Despesas com Pessoal		
25 — SUBSTITUIÇÕES		
04 — Departamento de Administração		
06 — Divisão do Pessoal		100.000
26 — DIFERENÇA DE VENCIMENTOS		
04 — Departamento de Administração		
06 — Divisão do Pessoal		353.064
27 — OUTRAS DESPESAS		
02 — Abono familiar		
04 — Departamento de Administração		
06 — Divisão do Pessoal		90.000
03 — Outras despesas		
28 — Serviço de Proteção aos Índios		2.600.000
TOTAL DA CONSIGNAÇÃO V		3.143.064
CONSIGNAÇÃO VI — Pessoal Adido e em Disponibilidade		
29 — PESSOAL EM DISPONIBILIDADE		
04 — Departamento de Administração		
06 — Divisão do Pessoal	1.088	18.912
	1.088	18.912
TOTAL DA CONSIGNAÇÃO VI	20.000	
	45.056.148	51.727.976
TOTAL DA VERBA 1	96.784.124	

VERBA 2 — MATERIAL

		DOTAÇÃO (em cruzeiros)
		VARIAVEL Cr$
CONSIGNAÇÃO I — Material Permanente		
01 — ANIMAIS DESTINADOS A TRABALHO, PRODUÇÃO, CRIAÇÃO E A OUTROS FINS.		
01 — Animais para trabalho, produção e outros fins.		
10 — Centro Nacional de Ensino e Pesquisas Agronômicas.		
03 — Escola Nacional de Agronomia	10.000	
05 — Instituto de Ecologia Agrícola	1.500	

[Verba 2 — Consignação I — Material Permanente — Continuação]

DOTAÇÃO (em cruzeiros)

VARIÁVEL Cr$

06 — Instituto de Experimentação Agrícola

01 — Instituto de Experimentação Agrícola 40 000
02 — Instituto Agronômico do Norte 20 000 60 000

09 — Laboratório Central de Enologia . 10 000 81 500

19 — Departamento Nacional da Produção Animal

02 — Divisão de Caça e Pesca 2 000
05 — Divisão de Defesa Sanitária Animal 20 000
04 — Divisão de Fomento da Produção Animal . . 40 000
06 — Instituto de Biologia Animal . 8 000 70 000

20 — Departamento Nacional da Produção Mineral

02 — Divisão de Águas . 10 000

21 — Departamento Nacional da Produção Vegetal

02 — Divisão de Defesa Sanitária Vegetal 6 000
05 — Divisão de Fomento da Produção Vegetal 30 000
04 — Divisão de Terras e Colonização 20 000 56 000

25 — Serviço Florestal . 10 000

28 — Serviço de Proteção aos Índios 50 000

29 — Superintendência do Ensino Agrícola e Veterinário 30 000 307 500

02 — Animais reprodutores nacionais ou estrangeiros

19 — Departamento Nacional da Produção Animal

01 — Diretoria Geral . . 1 000 000

28 — Serviço de Proteção aos Índios . . 77 000 1 077 000 1 384 500

02 — AUTOMOVEIS DE PASSAGEIROS; AUTO-CAMINHÕES, CAMINHONETES E ÔNIBUS; MATERIAL FERROVIÁRIO DE TRAÇÃO E DE TRANSPORTE; TRATORES; EQUIPAMENTOS MECÂNICOS PARA ESTRADAS DE RODAGEM; AVIÕES E ACESSÓRIOS; EMBARCAÇÕES, MATERIAL FLUTUANTE E DE DRAGAGEM; OUTRAS VIATURAS

02 — Auto caminhões, caminhonetes e ônibus; material ferroviário de tração e de transporte; tratores; equipamentos mecânicos para estradas de rodagem; aviões e acessórios; embarcações, material flutuante e de dragagem; outras viaturas.

10 — Centro Nacional de Ensino e Pesquisas Agronômicas

03 — Escola Nacional de Agronomia 12 000
05 — Instituto de Ecologia Agrícola 10 000

06 — Instituto de Experimentação Agrícola

01 — Instituto de Experimentação Agrícola 165 000
02 — Instituto Agronômico do Norte 50 000 215 000

09 — Laboratório Central de Enologia 15 000 252 000

[Verba 2 — Consignação I — Material Permanente — Continuação]

			DOTAÇÃO (em cruzeiros) VARIAVEL Cr$
19 — Departamento Nacional da Produção Animal			
04 — Divisão de Fomento da Produção Animal		180.000	
20 — Departamento Nacional da Produção Mineral			
02 — Divisão de Águas		25.000	
21 — Departamento Nacional da Produção Vegetal			
02 — Divisão de Defesa Sanitária Vegetal	30.000		
03 — Divisão de Fomento da Produção Vegetal	290.000		
04 — Divisão de Terras e Colonização	230.000	550.000	
25 — Serviço Florestal		25.000	
29 — Superintendência do Ensino Agrícola e Veterinário		90.000	1.122 000
03 — LIVROS, FICHAS BIBLIOGRÁFICAS IMPRESSAS, DOCUMENTOS, REVISTAS E OUTRAS PUBLICAÇÕES ESPECIALIZADAS, DESTINADAS A BIBLIOTECAS OU COLEÇÕES			
04 — Departamento de Administração			
02 — Biblioteca			68.000
10 — Centro Nacional de Ensino e Pesquisas Agronômicas			
01 — Diretoria Geral		10.000	
02 — Cursos de Aperfeiçoamento e Especialização		10.000	
03 — Escola Nacional de Agronomia		25.000	
04 — Escola Nacional de Veterinária		15.000	
05 — Instituto de Ecologia Agrícola		15.000	
06 — Instituto de Experimentação Agrícola			
01 — Instituto de Experimentação Agrícola	53.000		
02 — Instituto Agronômico do Norte	100.000	153.000	
07 — Instituto Nacional de Óleos		40.000	
08 — Instituto de Química Agrícola		55.000	
09 — Laboratório Central de Enologia		30.000	353.000
12 — Comissão Nacional do Gazogênio			1.000
16 — Conselho Nacional de Caça			4.000
17 — Conselho Nacional de Proteção aos Índios			13.000
19 — Departamento Nacional da Produção Animal			
01 — Diretoria Geral		3.000	
02 — Divisão de Caça e Pesca		25.000	
03 — Divisão de Defesa Sanitária Animal		7.000	
04 — Divisão de Fomento da Produção Animal		10.000	
05 — Divisão de Inspeção de Produtos de Origem Animal		5.000	
06 — Instituto de Biologia Animal		40.000	90.000
20 — Departamento Nacional da Produção Mineral			
01 — Diretoria Geral			100.000

[Verba 2 — Consignação I — Material Permanente — Continuação]

			DOTAÇÃO (em cruzeiros) VARIÁVEL Cr$
21 — Departamento Nacional da Produção Vegetal			
01 — Diretoria Geral		5.000	
02 — Divisão de Defesa Sanitária Vegetal		20.000	
03 — Divisão de Fomento da Produção Vegetal		15.000	40.000
22 — Serviço de Economia Rural			10 000
24 — Serviço de Fiscalização do Comércio de Farinhas			1.000
25 — Serviço Florestal			35 000
27 — Serviço de Meteorologia			15.000
28 — Serviço de Proteção aos Índios			5.000
29 — Superintendência do Ensino Agrícola e Veterinário			9.000 744 000
04 — MÁQUINAS, APARELHOS E ACESSÓRIOS; INSTALAÇÕES EM GERAL; FERRAMENTAS E UTENSÍLIOS			
04 — Departamento de Administração			
03 — Divisão do Material			260.800
10 — Centro Nacional de Ensino e Pesquisas Agronômicas			
01 — Diretoria Geral		25.000	
03 — Escola Nacional de Agronomia		40.000	
04 — Escola Nacional de Veterinária		30.000	
05 — Instituto de Ecologia Agrícola		70.000	
06 — Instituto de Experimentação Agrícola			
01 — Instituto de Experimentação Agrícola	558.000		
02 — Instituto Agronômico do Norte	200.000	758.000	
07 — Instituto Nacional de Óleos		220.000	
08 — Instituto de Química Agrícola		40.000	
09 — Laboratório Central de Enologia		300.000	1.483 000
12 — Comissão Nacional do Gazogênio			70 000
17 — Conselho Nacional de Proteção aos Índios			26 500
19 — Departamento Nacional da Produção Animal			
02 — Divisão de Caça e Pesca		80.000	
03 — Divisão de Defesa Sanitária Animal		65.000	
04 — Divisão de Fomento da Produção Animal		500.000	
05 — Divisão de Inspeção de Produtos de Origem Animal		30.000	
06 — Instituto de Biologia Animal		45.000	690 000
20 — Departamento Nacional da Produção Mineral			
01 — Diretoria Geral		5.000	
02 — Divisão de Águas		600.000	
03 — Divisão de Fomento da Produção Mineral		680.000	
04 — Divisão de Geologia e Mineralogia		16.000	
05 — Laboratório da Produção Mineral		355.000	1 656 000
21 — Departamento Nacional da Produção Vegetal			
01 — Diretoria Geral		12.000	
02 — Divisão de Defesa Sanitária Vegetal		1.048.000	
03 — Divisão de Fomento da Produção Vegetal		1.500.000	
04 — Divisão de Terras e Colonização		200 000	2 760 000

[Verba 2 — Consignação I — Material Permanente — Continuação]			DOTAÇÃO (em cruzeiros) VARIAVEL Cr$
22 — Serviço de Economia Rural		40.000	
25 — Serviço Florestal		50.000	
27 — Serviço de Meteorologia		60.000	
28 — Serviço de Proteção aos Índios		70.000	
29 — Superintendência do Ensino Agrícola e Veterinário		300.000	
30 — Comissão de Controle da Produção e Comércio de Bananas		5.000	7.470.300
05 — MATERIAIS E ACESSÓRIOS PARA INSTALAÇÕES E SEGURANÇA DOS SERVIÇOS DE TRANSPORTE, DE COMUNICAÇÃO, DE CANALIZAÇÃO E DE SINALIZAÇÃO			
27 — Serviço de Meteorologia			430.000
06 — MATERIAL DE ACAMPAMENTO E DE CAMPANHA			
10 — Centro Nacional de Ensino e Pesquisas Agronômicas			
06 — Instituto de Experimentação Agrícola			
01 — Instituto de Experimentação Agrícola	2.000		
02 — Instituto Agronômico do Norte	20.000	22.000	
17 — Conselho Nacional de Proteção aos Índios		18.000	
20 — Departamento Nacional da Produção Mineral			
02 — Divisão de Águas	70.000		
04 — Divisão de Geologia e Mineralogia	14.000	84.000	
21 — Departamento Nacional da Produção Vegetal			
04 — Divisão de Terras e Colonização		16.000	
25 — Serviço Florestal		40.000	180.000
09 — MATERIAL DE ENSINO E EDUCAÇÃO; MATERIAL ARTÍSTICO; INSÍGNIAS E BANDEIRAS E INSTRUMENTOS DE MÚSICA			
10 — Centro Nacional de Ensino e Pesquisas Agronômicas			
02 — Cursos de Aperfeiçoamento e Especialização	15.000		
03 — Escola Nacional de Agronomia	60.000		
04 — Escola Nacional de Veterinária	50.000		
06 — Instituto de Experimentação Agrícola			
01 — Instituto de Experimentação Agrícola	3.200	128.200	
17 — Conselho Nacional de Proteção aos Índios		600	
19 — Departamento Nacional da Produção Animal			
04 — Divisão de Fomento da Produção Animal		10.000	
21 — Departamento Nacional da Produção Vegetal			
01 — Diretoria Geral	100		
02 — Divisão de Defesa Sanitária Vegetal	1.000	1.100	

[Verba 2 — Consignação I — Material Permanente — Continuação]

			DOTAÇÃO (em cruzeiros)	VARIÁVEL Cr$
25 — Serviço Florestal			1.400	
27 — Serviço de Meteorologia			10.000	
29 — Superintêndencia do Ensino Agrícola e Veterinário			150.000	301.500
3 — MOVEIS E ARTIGOS DE ORNAMENTAÇÃO; MÁQUINAS, APARELHOS E UTENSÍLIOS DE ESCRITÓRIO, BIBLIOTECA, LABORATÓRIO, GABINETE CIENTÍFICO OU TÉCNICO E PARA TRABALHOS DE CAMPO, APARELHOS E UTENSÍLIOS DE COPA, COZINHA, REFEITÓRIO, DORMITÓRIO E ENFERMARIA.				
04 — Departamento de Administração				
03 — Divisão do Material			198.500	
10 — Centro Nacional de Ensino e Pesquisas Agronômicas				
01 — Diretoria Geral		20.000		
02 — Cursos de Aperfeiçoamento e Especialização		50.000		
03 — Escola Nacional de Agronomia		100.000		
04 — Escola Nacional de Veterinária		210.000		
05 — Instituto de Ecologia Agrícola		96.000		
06 — Instituto de Experimentação Agrícola				
01 — Instituto de Experimentação Agrícola	303.000			
02 — Instituto Agrônomico do Norte	100.000	403.000		
07 — Instituto Nacional de Óleos		150.000		
08 — Instituto de Química Agrícola		100.000		
09 — Laboratório Central de Enologia		80.000	1.208.000	
12 — Comissão Nacional do Gazogênio			20.000	
17 — Conselho Nacional de Proteção aos Índios			10.000	
19 — Departamento Nacional da Produção Animal				
02 — Divisão de Caça e Pesca		296.000		
03 — Divisão de Defesa Sanitária Animal		65.000		
04 — Divisão de Fomento da Produção Animal		120.000		
05 — Divisão de Inspeção de Produtos de Origem Animal		75.000		
06 — Instituto de Biologia Animal		94.000	649.000	
20 — Departamento Nacional da Produção Mineral				
01 — Diretoria Geral		200.000		
02 — Divisão de Águas		200.000		
03 — Divisão de Fomento da Produção Mineral		100.000		
04 — Divisão de Geologia e Mineralogia		100.000		
06 — Laboratório da Produção Mineral		175.000	775.000	
21 — Departamento Nacional da Produção Vegetal				
01 — Diretoria Geral		10.000		
02 — Divisão de Defesa Sanitária Vegetal		80.000		
03 — Divisão de Fomento da Produção Vegetal		80.000		
04 — Divisão de Terras e Colonização		30.000	200.000	
22 — Serviço de Economia Rural			120.000	
24 — Serviço de Fiscalização do Comércio de Farinhas			10.000	

[Verba 2 — Consignação I — Material Permanente — Conclusão]			DOTAÇÃO (em cruzeiros) VARIAVEL Cr$
25 — Serviço Florestal		35.000	
27 — Serviço de Meteorologia		130.000	
28 — Serviço de Proteção aos Índios		40.000	
29 — Superintendência do Ensino Agrícola e Veterinário		320.000	
30 — Comissão de Controle da Produção e Comércio de Bananas		6.000	3.721.500
14 — OBJETOS HISTÓRICOS E OBRAS DE ARTE; ESPÉCIMES E OUTRAS PEÇAS DESTINADAS A COLEÇÕES DE QUALQUER NATUREZA			
10 — Centro Nacional de Ensino e Pesquisas Agronômicas			
01 — Diretoria Geral	15.000		
03 — Escola Nacional de Agronomia	5.000	20.000	
17 — Conselho Nacional de Proteção aos Índios		5.000	
19 — Departamento Nacional da Produção Animal			
02 — Divisão de Caça e Pesca		5.000	
20 — Departamento Nacional da Produção Mineral			
04 — Divisão de Geologia e Mineralogia		5.000	35.000
TOTAL DA CONSIGNAÇÃO I			15.388.600
CONSIGNAÇÃO II — Material de Consumo			
16 — ANIMAIS DESTINADOS A ESTUDOS, PESQUISAS, EXPERIÊNCIAS E PREPARAÇÃO DE SOROS, VACINAS, PRODUTOS OPOTERÁPICOS E VETERINÁRIOS, INCLUSIVE MATERIAL PARA FABRICAÇÃO			
04 — Departamento de Administração			
06 — Divisão do Pessoal		500	
10 — Centro Nacional de Ensino e Pesquisas Agronômicas			
02 — Cursos de Aperfeiçoamento e Especialização	3.000		
04 — Escola Nacional de Veterinária	4.000	7.000	
19 — Departamento Nacional da Produção Animal			
02 — Divisão de Caça e Pesca	2.000		
03 — Divisão de Defesa Sanitária Animal	120.000		
05 — Divisão de Inspeção de Produtos de Origem Animal	10.000		
06 — Instituto de Biologia Animal	150.000	282.000	289.500
17 — ARTIGOS DE EXPEDIENTE, DESENHO, ENSINO E EDUCAÇÃO; ARTIGOS ESCOLARES PARA DISTRIBUIÇÃO; FICHAS E LIVROS DE ESCRITURAÇÃO; IMPRESSOS E MATERIAL DE CLASSIFICAÇÃO			
04 — Departamento de Administração			
03 — Divisão do Material		300.000	
10 — Centro Nacional de Ensino e Pesquisas Agronômicas			
01 — Diretoria Geral	22.000		
02 — Cursos de Aperfeiçoamento e Especialização	5.000		
03 — Escola Nacional de Agronomia	60.000		

[Verba 2 — Consignação II — Material de Consumo — Continuação]

			DOTAÇÃO (em cruzeiros) VARIAVEL Cr$
04 — Escola Nacional de Veterinária		15.000	
05 — Instituto de Ecologia Agrícola		12.000	
06 — Instituto de Experimentação Agrícola			
01 — Instituto de Experimentação Agrícola	87.000		
02 — Instituto Agronômico do Norte	50.000	137.000	
07 — Instituto Nacional de Óleos		6.000	
08 — Instituto de Química Agrícola		20.000	
09 — Laboratório Central de Enologia		80.000	357.000
12 — Comissão Nacional do Gasogênio			2.000
13 — Conselho de Fiscalização das Expedições Artísticas e Científicas do Brasil			1.000
14 — Conselho Florestal Federal			500
16 — Conselho Nacional de Pesca			1.500
17 — Conselho Nacional de Proteção aos Índios			16.900
19 — Departamento Nacional da Produção Animal			
01 — Diretoria Geral		10.000	
02 — Divisão de Caça e Pesca		30.000	
03 — Divisão de Defesa Sanitária Animal		50.000	
04 — Divisão de Fomento da Produção Animal		60.000	
05 — Divisão de Inspeção de Produtos de Origem Animal		120.000	
06 — Instituto de Biologia Animal		12.000	282.000
20 — Departamento Nacional da Produção Mineral			
01 — Diretoria Geral		20.000	
02 — Divisão de Águas		100.000	
03 — Divisão de Fomento da Produção Mineral		10.000	
04 — Divisão de Geologia e Mineralogia		20.000	
05 — Laboratório da Produção Mineral		10.000	160.000
21 — Departamento Nacional da Produção Vegetal			
01 — Diretoria Geral		12.000	
02 — Divisão de Defesa Sanitária Vegetal		40.000	
03 — Divisão de Fomento da Produção Vegetal		140.000	
04 — Divisão de Terras e Colonização		40.000	232.000
22 — Serviço de Economia Rural			150.000
24 — Serviço de Fiscalização do Comércio de Farinhas			40.000
25 — Serviço Florestal			90.000
27 — Serviço de Meteorologia			160.000
28 — Serviço de Proteção aos Índios			18.000
29 — Superintendência do Ensino Agrícola e Veterinário			120.000
30 — Comissão de Controle da Produção e Comércio de Bananas			8.000 1.881.900

[Verba 2 — Consignação II — Material de Consumo — Continuação]

			DOTAÇÃO (em cruzeiros) VARIAVEL Cr$
19 — COMBUSTIVEIS; MATERIAL DE LUBRIFICAÇÃO E LIMPEZA; MATERIAL PARA CONSERVAÇÃO DE INSTALAÇÕES, DE MAQUINAS E DE APARELHOS; SOBRESSALENTES DE MAQUINAS E DE VIATURAS; ARTIGOS DE ILUMINAÇÃO.			
04 — Departamento de Administração			
03 — Divisão do Material		161.100	
10 — Centro Nacional de Ensino e Pesquisas Agronômicas			
01 — Diretoria Geral		25.000	
02 — Cursos de Aperfeiçoamento e Especialização		13.000	
03 — Escola Nacional de Agronomia		80.000	
04 — Escola Nacional de Veterinária		15.000	
05 — Instituto de Ecologia Agrícola		110.000	
06 — Instituto de Experimentação Agrícola			
01 — Instituto de Experimentação Agrícola	523.400		
02 — Instituto Agronômico do Norte	120.000	643.400	
07 — Instituto Nacional de Óleos		10.000	
08 — Instituto de Química Agrícola		20.000	
09 — Laboratório Central de Enologia		75.000	991.400
12 — Comissão Nacional do Gasogênio			20.000
17 — Conselho Nacional de Proteção aos Índios			12.400
19 — Departamento Nacional da Produção Animal			
01 — Diretoria Geral		40.000	
02 — Divisão de Caça e Pesca		38.000	
03 — Divisão de Defesa Sanitária Animal		50.000	
04 — Divisão de Fomento da Produção Animal		100.000	
05 — Divisão de Inspeção de Produtos de Origem Animal		15.000	
06 — Instituto de Biologia Animal		24.000	267.000
20 — Departamento Nacional da Produção Mineral			
01 — Diretoria Geral		30.000	
02 — Divisão de Águas		120.000	
04 — Divisão de Geologia e Mineralogia		12.000	
05 — Laboratório da Produção Mineral		20.000	182.000
21 — Departamento Nacional da Produção Vegetal			
01 — Diretoria Geral		10.000	
02 — Divisão de Defesa Sanitária Vegetal		90.000	
03 — Divisão de Fomento da Produção Vegetal		350.000	
04 — Divisão de Terras e Colonização		120.000	570.000
22 — Serviço de Economia Rural			20.000
24 — Serviço de Fiscalização do Comércio de Farinhas			2.000
25 — Serviço Florestal			74.000
27 — Serviço de Meteorologia			40.000
28 — Serviço de Proteção aos Índios			83.000
29 — Superintendência do Ensino Agrícola e Veterinário			175.000
30 — Comissão de Controle da Produção e Comércio de Bananas			900
			2.598.800

[Verba 2 — Consignação II — Material de Consumo — Continuação]

			DOTAÇÃO (em cruzeiros) VARIÁVEL Cr$
20 — ARREIAMENTO, MATERIAL DE FERRAGEM, DE CONTENÇÃO DE ANIMAIS, MATERIAL DE COURELARIA OU DE USO ZOOTÉCNICO.			
10 — Centro Nacional de Ensino e Pesquisas Agronômicas			
03 — Escola Nacional de Agronomia		10.000	
05 — Instituto de Ecologia Agrícola		2.000	
06 — Instituto de Experimentação Agrícola			
01 — Instituto de Experimentação Agrícola	35.000		
02 — Instituto Agronômico do Norte	20.000	55.000	
09 — Laboratório Central de Enologia		10.000	77.000
19 — Departamento Nacional da Produção Animal			
03 — Divisão de Defesa Sanitária Animal		15.000	
04 — Divisão de Fomento da Produção Animal		25.000	
06 — Instituto de Biologia Animal		15.000	55.000
20 — Departamento Nacional da Produção Mineral			
02 — Divisão de Águas		10.000	
04 — Divisão de Geologia e Mineralogia		5.000	15.000
21 — Departamento Nacional da Produção Vegetal			
02 — Divisão de Defesa Sanitária Vegetal		3.000	
03 — Divisão de Fomento da Produção Vegetal		10.000	
04 — Divisão de Terras e Colonização		10.000	23.000
25 — Serviço Florestal			7.000
29 — Superintendência do Ensino Agrícola e Veterinário			20.000 — 197.000
21 — FORRAGEM E OUTROS ALIMENTOS PARA ANIMAIS			
10 — Centro Nacional de Ensino e Pesquisas Agronômicas			
03 — Escola Nacional de Agronomia		20.000	
04 — Escola Nacional de Veterinária		8.000	
05 — Instituto de Ecologia Agrícola		6.000	
06 — Instituto de Experimentação Agrícola			
01 — Instituto de Experimentação Agrícola	3.500		
02 — Instituto Agronômico do Norte	15.000	18.500	
09 — Laboratório Central de Enologia		10.000	62.500
19 — Departamento Nacional da Produção Animal			
02 — Divisão de Caça e Pesca		1.500	
— Divisão de Defesa Sanitária Animal		30.000	
04 — Divisão de Fomento da Produção Animal		700.000	
05 — Divisão de Inspeção de Produtos de Origem Animal		6.000	
06 — Instituto de Biologia Animal		150.000	887.500

[Verba 2 — Consignação II — Material de Consumo — Continuação]

			DOTAÇÃO (em cruzeiros) VARIAVEL Cr$
20 — Departamento Nacional da Produção Mineral			
02 — Divisão de Águas	10.000		
04 — Divisão de Geologia e Mineralogia	10.000	20.000	
21 — Departamento Nacional da Produção Vegetal			
02 — Divisão de Defesa Sanitária Vegetal	2.000		
03 — Divisão de Fomento da Produção Vegetal	10.000	12.000	
25 — Serviço Florestal		15.000	
29 — Superintendência do Ensino Agrícola e Veterinário		70.000	1.067.000
22 — GÊNEROS DE ALIMENTAÇÃO E DE DIETA; ALIMENTOS PREPARADOS; ANIMAIS PARA CORTE; GELO; ARTIGOS PARA FUMANTES			
19 — Departamento Nacional da Produção Animal			
04 — Divisão de Fomento da Produção Animal		30.000	
21 — Departamento Nacional da Produção Vegetal			
04 — Divisão de Terras e Colonização		25.000	
29 — Superintendência do Ensino Agrícola e Veterinário		1.900.000	1.955.000
23 — MATERIAL DE CONSUMO E CONSERVAÇÃO PARA SERVIÇOS DE ACAMPAMENTO E CAMPANHA			
19 — Departamento Nacional da Produção Animal			
04 — Divisão de Fomento da Produção Animal		100.000	
20 — Departamento Nacional da Produção Mineral			
02 — Divisão de Águas		5.000	
25 — Serviço Florestal		12.000	
29 — Superintendência do Ensino Agrícola e Veterinário		40.000	157.000
25 — MATÉRIAS PRIMAS E PRODUTOS MANUFATURADOS OU SEMI-MANUFATURADOS DESTINADOS A QUALQUER TRANSFORMAÇÃO			
04 — Departamento de Administração			
03 — Divisão do Material		226.000	
10 — Centro Nacional de Ensino e Pesquisas Agronômicas			
01 — Diretoria Geral	2.000		
03 — Escola Nacional de Agronomia	50.000		
04 — Escola Nacional de Veterinária	20.000		
05 — Instituto de Ecologia Agrícola	80.000		
06 — Instituto de Experimentação Agrícola			
01 — Instituto de Experimentação Agrícola	210.000		
02 — Instituto Agronômico do Norte	200.000	410.000	

[Verba 2 — Consignação 11 — Material de Consumo — Continuação]

			DOTAÇÃO (em cruzeiros) VARIAVEL Cr$
07 — Instituto Nacional de Óleos	50 000		
08 — Instituto de Química Agrícola	30 000		
09 — Laboratório Central de Enologia	100 000	742 000	
19 — Departamento Nacional da Produção Animal			
01 — Diretoria Geral	10 000		
02 — Divisão de Caça e Pesca	30 000		
03 — Divisão de Defesa Sanitária Animal	20 000		
04 — Divisão de Fomento da Produção Animal	180 000		
05 — Divisão de Inspeção de Produtos de Origem Animal	3 000		
06 — Instituto de Biologia Animal	55 000	298 000	
20 — Departamento Nacional da Produção Mineral			
02 — Divisão de Águas	100 000		
03 — Divisão de Fomento da Produção Mineral	40 000		
04 — Divisão de Geologia e Mineralogia	15 000		
05 — Laboratório da Produção Mineral	70 000	225 000	
21 — Departamento Nacional da Produção Vegetal			
02 — Divisão de Defesa Sanitária Vegetal	60 000		
03 — Divisão de Fomento da Produção Vegetal	70 000		
04 — Divisão de Terras e Colonização	100 000	230 000	
22 — Serviço de Economia Rural		20 000	
24 — Serviço de Fiscalização do Comércio de Farinhas		5 000	
25 — Serviço Florestal		80 000	
27 — Serviço de Meteorologia		180 000	
28 — Serviço de Proteção aos Índios		160 000	
29 — Superintendência do Ensino Agrícola e Veterinário		110 000	2 276 000
26 — PRODUTOS QUÍMICOS, BIOLÓGICOS, FARMACÊUTICOS E ODONTOLÓGICOS; ADUBOS EM GERAL, CORRETIVOS, INSETICIDAS E FUNGICIDAS; ARTIGOS CIRÚRGICOS E OUTROS DE USO NOS LABORATÓRIOS EM GERAL			
04 — Departamento de Administração			
03 — Divisão do Material		33 000	
10 — Centro Nacional de Ensino e Pesquisas Agronômicas			
02 — Cursos de Aperfeiçoamento e Especialização	8 000		
03 — Escola Nacional de Agronomia	110 000		
04 — Escola Nacional de Veterinária	80 000		
05 — Instituto de Ecologia Agrícola	45 000		
06 — Instituto de Experimentação Agrícola			
01 — Instituto de Experimentação Agrícola 364 000			
02 — Instituto Agronômico do Norte 240 000	604 000		
07 — Instituto Nacional de Óleos	100 000		
08 — Instituto de Química Agrícola	80 000		
09 — Laboratório Central de Enologia	200 000	1 227 000	

[Material 2 — Consignação II — Material de Consumo — Continuação]			DOTAÇÃO (em cruzeiros) VARIAVEL Cr$
12 — Comissão Nacional do Gasogênio		8.000	
17 — Conselho Nacional de Proteção aos Indios		600	
19 — Departamento Nacional da Produção Animal			
02 — Divisão de Caça e Pesca	100.000		
03 — Divisão de Defesa Sanitária Animal	150.000		
04 — Divisão de Fomento da Produção Animal	80.000		
05 — Divisão de Inspeção de Produtos de Origem Animal	60.000		
06 — Instituto de Biologia Animal	120.000	510.000	
20 — Departamento Nacional da Produção Mineral			
02 — Divisão de Águas	20.000		
04 — Divisão de Geologia e Mineralogia	18.000		
05 — Laboratório da Produção Mineral	190.000	228.000	
21 — Departamento Nacional da Produção Vegetal			
02 — Divisão de Defesa Sanitária Vegetal	420.000		
03 — Divisão de Fomento da Produção Vegetal	200.000		
04 — Divisão de Terras e Colonização	40.000	660.000	
22 — Serviço de Economia Rural		20.000	
24 — Serviço de Fiscalização do Comércio de Farinhas		5.000	
25 — Serviço Florestal		25.000	
27 — Serviço de Meteorologia		20.000	
29 — Superintendência do Ensino Agrícola e Veterinário		200.000	2.936.600
27 — SEMENTES E MUDAS DE PLANTAS			
04 — Departamento de Administração			
03 — Divisão do Material		15.000	
10 — Centro Nacional de Ensino e Pesquisas Agronômicas			
03 — Escola Nacional de Agronomia	5.000		
05 — Instituto de Ecologia Agrícola	5.000		
06 — Instituto de Experimentação Agrícola			
01 — Instituto de Experimentação Agrícola 52.000			
02 — Instituto Agronômico do Norte 100.000	152.000		
09 — Laboratório Central de Enologia	80.000	242.000	
19 — Departamento Nacional da Produção Animal			
04 — Divisão de Fomento da Produção Animal		20.000	
21 — Departamento Nacional da Produção Vegetal			
03 — Divisão de Fomento da Produção Vegetal	2.300.000		
04 — Divisão de Terras e Colonização	10.000	2.310.000	
25 — Serviço Florestal		13.000	
29 — Superintendência do Ensino Agrícola e Veterinário		20.000	2.620.000

[Verba 2 — Consignação II — Material de Consumo — Continuação]

DOTAÇÃO (em cruzeiros)

VARIAVEL Cr$

28 — VESTUÁRIOS, UNIFORMES E EQUIPAMENTO: ARTIGOS E PEÇAS ACESSÓRIAS; ROUPA DE CAMA E MESA; TECIDOS E ARTEFATOS

04 — Departamento de Administração

03 — Divisão do Material 51 100

10 — Centro Nacional de Ensino e Pesquisas Agronômicas

01 — Diretoria Geral		5 000	
02 — Cursos de Aperfeiçoamento e Especialização		3 000	
03 — Escola Nacional de Agronomia		25 000	
04 — Escola Nacional de Veterinária		10 000	
05 — Instituto de Ecologia Agrícola		9 000	
06 — Instituto de Experimentação Agrícola			
01 — Instituto de Experimentação Agrícola	21 000		
02 — Instituto Agronômico do Norte	25 000	46 000	
07 — Instituto Nacional de Óleos		5 000	
08 — Instituto de Química Agrícola		4 000	
09 — Laboratório Central de Enologia		20 000	127 000

14 — Conselho Florestal Federal 600

17 — Conselho Nacional de Proteção aos Índios 1.000

19 — Departamento Nacional da Produção Animal

01 — Diretoria Geral	7 000	
02 — Divisão de Caça e Pesca	13 000	
03 — Divisão de Defesa Sanitária Animal	10.000	
04 — Divisão de Fomento da Produção Animal	8.000	
05 — Divisão de Inspeção de Produtos de Origem Animal	30 000	
06 — Instituto de Biologia Animal	10.000	78.000

20 — Departamento Nacional da Produção Mineral

01 — Diretoria Geral	3.500	
02 — Divisão de Águas	5.000	
03 — Divisão de Fomento da Produção Mineral	3.750	
04 — Divisão de Geologia e Mineralogia	9.000	
05 — Laboratório da Produção Mineral	15.000	36 250

21 — Departamento Nacional da Produção Vegetal

01 — Diretoria Geral	7.000	
02 — Divisão de Defesa Sanitária Vegetal	10.000	
03 — Divisão de Fomento da Produção Vegetal	22.000	
04 — Divisão de Terras e Colonização	14.000	63.000

22 — Serviço de Economia Rural 16.000

24 — Serviço de Fiscalização do Comércio de Farinhas 5.000

25 — Serviço Florestal 30 000

27 — Serviço de Meteorologia 13.000

[Verba 2 — Consignação II — Material de Consumo — Conclusão]

			DOTAÇÃO (em cruzeiros) VARIAVEL Cr$
28 — Serviço de Proteção aos Índios		1.000	
29 — Superintendência do Ensino Agrícola e Veterinário		500.000	
30 — Comissão de Contrôle da Produção e Comércio de Bananas		500	912.450
TOTAL DA CONSIGNAÇÃO II			16.891.250

CONSIGNAÇÃO III — Diversas Despesas

29 — ACONDICIONAMENTO E EMBALAGEM; ARMAZENAGEM, CARRETOS, ESTIVAS E CAPATAZIAS; TRANSPORTE DE ENCOMENDAS, CARGAS E ANIMAIS, ALOJAMENTO E ALIMENTAÇÃO DESTES E DE SEUS TRATADORES EM VIAGEM; SEGUROS DE TRANSPORTE

04 — Departamento de Administração			
03 — Divisão do Material			27.900
10 — Centro Nacional de Ensino e Pesquisas Agronômicas			
01 — Diretoria Geral		5.000	
03 — Escola Nacional de Agronomia		5.000	
05 — Instituto de Ecologia Agrícola		3.000	
06 — Instituto de Experimentação Agrícola			
01 — Instituto de Experimentação Agrícola	209.400		
02 — Instituto Agronômico do Norte	125.000	334.400	
07 — Instituto Nacional de Óleos		3.000	
08 — Instituto de Química Agrícola		10.000	
09 — Laboratório Central de Enologia		75.000	435.400
12 — Comissão Nacional do Gasogênio			5.000
17 — Conselho Nacional de Proteção aos Índios			1.500
19 — Departamento Nacional da Produção Animal			
02 — Divisão de Caça e Pesca		12.000	
03 — Divisão de Defesa Sanitária Animal		70.000	
04 — Divisão de Fomento da Produção Animal		256.000	
05 — Divisão de Inspeção de Produtos de Origem Animal		18.000	
06 — Instituto de Biologia Animal		20.000	376.000
20 — Departamento Nacional da Produção Mineral			
01 — Diretoria Geral		15.000	
02 — Divisão de Águas		250.000	
03 — Divisão de Fomento da Produção Mineral		150.000	
04 — Divisão de Geologia e Mineralogia		90.000	
05 — Laboratório da Produção Mineral		10.000	515.000
21 — Departamento Nacional da Produção Vegetal			
01 — Diretoria Geral		20.000	
02 — Divisão de Defesa Sanitária Vegetal		20.000	
03 — Divisão de Fomento da Produção Vegetal		400.000	
04 — Divisão de Terras e Colonização		20.000	460.000

[Verba 2 — Consignação III — Diversas despesas — Continuação]

			DOTAÇÃO (em cruzeiros) VARIAVEL Cr$
22 — Serviço de Economia Rural		50.000	
24 — Serviço de Fiscalização do Comércio de Farinhas		8.000	
25 — Serviço Florestal		90.000	
27 — Serviço de Meteorologia		60.000	
28 — Serviço de Proteção aos Índios		40.000	
29 — Superintendência do Ensino Agrícola e Veterinário		80.000	
30 — Comissão de Controle da Produção e Comércio de Bananas		500	2.149.300
30 — ÁGUA E ARTIGOS PARA LIMPEZA E DESINFEÇÃO; SERVIÇO DE ASSEIO E HIGIENE; LAVAGEM E ENGOMAGEM DE ROUPAS; TAXAS DE ÁGUA, ESGOTO E LIXO			
04 — Departamento de Administração			
03 — Divisão do Material		199.300	
10 — Centro Nacional de Ensino e Pesquisas Agronômicas			
01 — Diretoria Geral	6.000		
02 — Cursos de Aperfeiçoamento e Especialização	500		
03 — Escola Nacional de Agronomia	12.000		
04 — Escola Nacional de Veterinária	10.000		
05 — Instituto de Ecologia Agrícola	9.000		
06 — Instituto de Experimentação Agrícola			
01 — Instituto de Experimentação Agrícola 31.000			
02 — Instituto Agronômico do Norte 15.000	46.000		
07 — Instituto Nacional de Óleos	3.000		
08 — Instituto de Química Agrícola	10.000		
09 — Laboratório Central de Enologia	25.000	121.500	
17 — Conselho Nacional de Proteção aos Índios		2.850	
19 — Departamento Nacional da Produção Animal			
01 — Diretoria Geral	8.500		
02 — Divisão de Caça e Pesca	48.000		
03 — Divisão de Defesa Sanitária Animal	20.000		
04 — Divisão de Fomento da Produção Animal	30.000		
05 — Divisão de Inspeção de Produtos de Origem Animal	10.000		
06 — Instituto de Biologia Animal	13.000	129.500	
20 — Departamento Nacional da Produção Mineral			
01 — Diretoria Geral	13.000		
02 — Divisão de Águas	14.000		
03 — Divisão de Fomento da Produção Mineral	7.000		
04 — Divisão de Geologia e Mineralogia	9.000		
05 — Laboratório da Produção Mineral	8.000	51.000	
21 — Departamento Nacional da Produção Vegetal			
01 — Diretoria Geral	2.000		
02 — Divisão de Defesa Sanitária Vegetal	6.000		
03 — Divisão de Fomento da Produção Vegetal	40.000		
04 — Divisão de Terras e Colonização	12.000	60.000	

Verba 2 — Consignação III — Diversas despesas — Continuação]				DOTAÇÃO (em cruzeiros) VARIAVEL Cr$
22 — Serviço de Economia Rural			25.000	
24 — Serviço de Fiscalização do Comércio de Farinhas			8.000	
25 — Serviço Florestal			20.000	
27 — Serviço de Meteorologia			13.000	
28 — Serviço de Proteção aos Índios			11.000	
29 — Superintendência do Ensino Agrícola e Veterinário			60.000	
30 — Comissão de Controle da Produção e Comércio de Bananas			1.000	702.150
31 — ALUGUEL OU ARRENDAMENTO DE IMOVEIS; FOROS; SEGUROS DE BENS MOVEIS E IMOVEIS				
10 — Centro Nacional de Ensino e Pesquisas Agronômicas				
06 — Instituto de Experimentação Agrícola				
01 — Instituto de Experimentação Agrícola	10.800			
02 — Instituto Agronômico do Norte	9.600	20.400		
09 — Laboratório Central de Enologia		90.000	110.400	
12 — Comissão Nacional do Gasogênio			18.000	
19 — Departamento Nacional da Produção Animal				
02 — Divisão de Caça e Pesca		51.000		
03 — Divisão de Defesa Sanitária Animal		93.400		
04 — Divisão de Fomento da Produção Animal		7.200		
05 — Divisão de Inspeção de Produtos de Origem Animal		94.100	245.700	
20 — Departamento Nacional da Produção Mineral				
01 — Diretoria Geral		50.000		
02 — Divisão de Águas		80.000		
03 — Divisão de Fomento da Produção Mineral		12.000		
04 — Divisão de Geologia e Mineralogia		15.600	157.600	
21 — Departamento Nacional da Produção Vegetal				
02 — Divisão de Defesa Sanitária Vegetal		23.040		
03 — Divisão de Fomento da Produção Vegetal		500.000		
04 — Divisão de Terras e Colonização		150.000	673.040	
22 — Serviço de Economia Rural			200.000	
24 — Serviço de Fiscalização do Comércio de Farinhas			90.000	
27 — Serviço de Meteorologia			50.000	
28 — Serviço de Proteção aos Índios			104.700	
30 — Comissão de Controle da Produção e Comércio de Bananas			9.000	1.658.440

[Verba 2 — Consignação III — Diversas despesas — Continuação)			DOTAÇÃO (em cruzeiros) VARIAVEL Cr$
32 — ASSINATURA E NÚMEROS AVULSOS DE ORGÃOS OFICIAIS			
04 — Departamento de Administração			
03 — Divisão do Material			49 950
33 — ASSINATURA DE RECORTES DE PUBLICAÇÕES PERIÓDICAS			
04 — Departamento de Administração			
03 — Divisão do Material		19 200	
10 — Centro Nacional de Ensino e Pesquisas Agronômicas			
01 — Diretoria Geral		6 000	
12 — Comissão Nacional do Gasogênio		500	
17 — Conselho Nacional de Proteção aos Indios		2 400	
19 — Departamento Nacional da Produção Animal			
01 — Diretoria Geral		6 000	
20 — Departamento Nacional da Produção Mineral			
01 — Diretoria Geral	5 000		
02 — Divisão de Águas	2 000		
03 — Divisão de Fomento da Produção Mineral	2 000		
05 — Laboratório da Produção Mineral	2 000	9 000	
21 — Departamento Nacional da Produção Vegetal			
01 — Diretoria Geral	6 500		
02 — Divisão de Defesa Sanitária Vegetal	2 000	8 500	
22 — Serviço de Economia Rural		2 000	
24 — Serviço de Fiscalização do Comércio de Farinhas		1 200	
25 — Serviço Florestal		2 000	
27 — Serviço de Meteorologia		1 200	
28 — Serviço de Proteção aos Indios		1 000	
29 — Superintendência do Ensino Agrícola e Veterinário		2 000	61 000
35 — DESPESAS MIUDAS DE PRONTO PAGAMENTO			
01 — Gabinete do Ministro			
01 — Gabinete do Ministro		3 000	
04 — Departamento de Administração			
01 — Diretoria Geral	1 500		
02 — Biblioteca	1 000		
03 — Divisão do Material	2 000		
04 — Divisão de Obras	3 000		
05 — Divisão do Orçamento	2 000		
06 — Divisão do Pessoal	2 000		
08 — Serviço de Comunicações	2 000		
10 — Tesouraria	1 000	14 500	
07 — Secção de Segurança Nacional		500	

[Verba 2 — Consignação III — Diversas despesas — Continuação)

			DOTAÇÃO (em cruzeiros) VARIAVEL Cr$
10 — Centro Nacional de Ensino e Pesquisas Agronômicas			
03 — Escola Nacional de Agronomia		3.000	
04 — Escola Nacional de Veterinária		3.000	
06 — Instituto de Experimentação Agrícola			
01 — Instituto de Experimentação Agrícola	10.600		
02 — Instituto Agronômico do Norte	30.000	40.600	
07 — Instituto Nacional de Óleos		1.000	
09 — Laboratório Central de Enologia		10.000	57.600
12 — Comissão Nacional do Gasogênio			2.000
19 — Departamento Nacional da Produção Animal			
02 — Divisão de Caça e Pesca		3.000	
03 — Divisão de Defesa Sanitária Animal		4.000	
04 — Divisão de Fomento da Produção Animal		9.000	
05 — Divisão de Inspeção de Produtos de Origem Animal		5.000	
06 — Instituto de Biologia Animal		4.000	25.000
20 — Departamento Nacional da Produção Mineral			
01 — Diretoria Geral		5.000	
02 — Divisão de Águas		25.000	
03 — Divisão de Fomento da Produção Mineral		5.000	
04 — Divisão de Geologia e Mineralogia		9.500	
05 — Laboratório da Produção Mineral		5.000	49.500
21 — Departamento Nacional da Produção Vegetal			
01 — Diretoria Geral		2.000	
02 — Divisão de Defesa Sanitária Vegetal		5.000	
03 — Divisão de Fomento da Produção Vegetal		25.000	
04 — Divisão de Terras e Colonização		5.000	37.000
22 — Serviço de Economia Rural			25.000
23 — Serviço de Estatística da Produção			1.000
24 — Serviço de Fiscalização do Comércio de Farinhas			10.000
25 — Serviço Florestal			15.000
26 — Serviço de Informação Agrícola			2.000
27 — Serviço de Meteorologia			3.000
28 — Serviço de Proteção aos Índios			10.000
29 — Superintendência do Ensino Agrícola e Veterinário			6.000
30 — Comissão de Controle da Produção e Comércio de Bananas			2.000 263.100
37 — ILUMINAÇÃO, FORÇA MOTRIZ E GÁS			
04 — Departamento de Administração			
03 — Divisão do Material			64.000

[Verba 2 — Consignação III — Diversas despesas — Continuação]

				DOTAÇÃO (em cruzeiros) VARIAVEL Cr$
10 — Centro Nacional de Ensino e Pesquisas Agronômicas				
01 — Diretoria Geral		25.000		
03 — Escola Nacional de Agronomia		40.000		
04 — Escola Nacional de Veterinária		10.000		
05 — Instituto de Ecologia Agrícola		20.000		
06 — Instituto de Experimentação Agrícola				
01 — Instituto de Experimentação Agrícola	100.000			
02 — Instituto Agronômico do Norte	60.000	160.000		
07 — Instituto Nacional de Óleos		10.000		
08 — Instituto de Química Agrícola		20.000		
09 — Laboratório Central de Enologia		40.000	325.000	
12 — Comissão Nacional do Gasogênio			1.000	
19 — Departamento Nacional da Produção Animal				
01 — Diretoria Geral		41.500		
02 — Divisão de Caça e Pesca		110.000		
03 — Divisão de Defesa Sanitária Animal		50.000		
04 — Divisão de Fomento da Produção Animal		75.000		
05 — Divisão de Inspeção de Produtos de Origem Animal		18.000		
06 — Instituto de Biologia Animal		28.000	322.500	
20 — Departamento Nacional da Produção Mineral				
01 — Diretoria Geral		20.000		
02 — Divisão de Águas		13.000		
03 — Divisão de Fomento da Produção Mineral		4.000		
04 — Divisão de Geologia e Mineralogia		3.300		
05 — Laboratório da Produção Mineral		55.000	95.300	
21 — Departamento Nacional da Produção Vegetal				
01 — Diretoria Geral		15.000		
02 — Divisão de Defesa Sanitária Vegetal		35.000		
03 — Divisão de Fomento da Produção Vegetal		80.000		
04 — Divisão de Terras e Colonização		30.000	160.000	
22 — Serviço de Economia Rural			30.000	
24 — Serviço de Fiscalização do Comércio de Farinhas			5.000	
25 — Serviço Florestal			60.000	
27 — Serviço de Meteorologia			86.000	
28 — Serviço de Proteção aos Índios			4.800	
29 — Superintendência do Ensino Agrícola e Veterinário			46.000	
30 — Comissão de Controle da Produção e Comércio de Bananas			300	1.169.900
38 — PUBLICAÇÕES; SERVIÇOS DE IMPRESSÃO E DE ENCADERNAÇÃO; CLICHÉS				
04 — Departamento de Administração				
03 — Divisão do Material			262.500	

[Verba 2 — Consignação III — Diversas despesas — Continuação]

			DOTAÇÃO (em cruzeiros) VARIAVEL Cr$
10 — Centro Nacional de Ensino e Pesquisas Agronômicas			
01 — Diretoria Geral		30.000	
02 — Cursos de Aperfeiçoamento e Especialização		20.000	
03 — Escola Nacional de Agronomia		35.000	
04 — Escola Nacional de Veterinária		4.500	
05 — Instituto de Ecologia Agrícola		6.000	
06 — Instituto de Experimentação Agrícola			
01 — Instituto de Experimentação Agrícola	25.500		
02 — Instituto Agronômico do Norte	100.000	125.500	
07 — Instituto Nacional de Óleos		5.000	
08 — Instituto de Química Agrícola		15.000	
09 — Laboratório Central de Enologia		10.000	251.000
12 — Comissão Nacional do Gasogênio			10.000
15 — Conselho Nacional de Caça			300
16 — Conselho Nacional de Pesca			200
17 — Conselho Nacional de Proteção aos Índios			201.500
19 — Departamento Nacional da Produção Animal			
01 — Diretoria Geral		3.000	
02 — Divisão de Caça e Pesca		20.000	
03 — Divisão de Defesa Sanitária Animal		10.000	
04 — Divisão de Fomento da Produção Animal		15.000	
05 — Divisão de Inspeção de Produtos de Origem Animal		20.000	
06 — Instituto de Biologia Animal		10.000	78.000
20 — Departamento Nacional da Produção Mineral			
01 — Diretoria Geral		10.000	
02 — Divisão de Águas		110.000	
03 — Divisão de Fomento da Produção Mineral		80.000	
04 — Divisão de Geologia e Mineralogia		65.000	
05 — Laboratório da Produção Mineral		50.000	315.000
21 — Departamento Nacional da Produção Vegetal			
01 — Diretoria Geral		5.000	
02 — Divisão de Defesa Sanitária Vegetal		15.000	
03 — Divisão de Fomento da Produção Vegetal		18.000	
04 — Divisão de Terras e Colonização		3.000	41.000
22 — Serviço de Economia Rural			55.000
24 — Serviço de Fiscalização do Comércio de Farinhas			5.000
25 — Serviço Florestal			115.000
27 — Serviço de Meteorologia			10.000
28 — Serviço de Proteção aos Índios			10.000
29 — Superintendência do Ensino Agrícola e Veterinário			20.000
30 — Comissão de Controle da Produção e Comércio de Bananas			4.000
			2.078.500

[Verba 2 — Consignação III — Diversas despesas — Continuação]

			DOTAÇÃO (em cruzeiros) VARIÁVEL Cr$
39 — SERVIÇOS FUNERÁRIOS			
29 — Superintendência do Ensino Agrícola e Veterinário			5 000
40 — LIGEIROS REPAROS, CONSERTOS E CONSERVAÇÃO DE BENS IMÓVEIS E MÓVEIS			
01 — Ligeiros reparos em edifícios, consertos e conservação de bens imoveis			
04 — Departamento de Administração			
04 — Divisão de Obras		78.000	
10 — Centro Nacional de Ensino e Pesquisas Agronômicas			
01 — Diretoria Geral	35.000		
03 — Escola Nacional de Agronomia	5.000		
04 — Escola Nacional de Veterinária	20.000		
05 — Instituto de Ecologia Agrícola	15.000		
06 — Instituto de Experimentação Agrícola			
01 — Instituto de Experimentação Agrícola	182.000		
07 — Instituto Nacional de Óleos	10.000		
08 — Instituto de Química Agrícola	14.000		
09 — Laboratório Central de Enologia	18.000	299.000	
19 — Departamento Nacional da Produção Animal			
01 — Diretoria Geral	18.000		
02 — Divisão de Caça e Pesca	50.000		
03 — Divisão de Defesa Sanitária Animal	6.000		
04 — Divisão de Fomento da Produção Animal	180.000		
05 — Divisão de Inspeção de Produtos de Origem Animal	5.000		
06 — Instituto de Biologia Animal	21.000	278.000	
20 — Departamento Nacional da Produção Mineral			
01 — Diretoria Geral	10.000		
02 — Divisão de Águas	40.000		
04 — Divisão de Geologia e Mineralogia	17.000		
05 — Laboratório da Produção Mineral	10.000	77.000	
21 — Departamento Nacional da Produção Vegetal			
01 — Diretoria Geral	7.000		
02 — Divisão de Defesa Sanitária Vegetal	60.000		
03 — Divisão de Fomento da Produção Vegetal	20.000		
04 — Divisão de Terras e Colonização	55.000	142.000	
22 — Serviço de Economia Rural		10.000	
24 — Serviço de Fiscalização do Comércio de Farinhas		5 000	
25 — Serviço Florestal		70.000	
27 — Serviço de Meteorologia		165 000	
28 — Serviço de Proteção aos Índios		30.000	
29 — Superintendência do Ensino Agrícola e Veterinário		300.000	1.454 000

[Verba 2 — Consignação III — Diversas despesas — Continuação)

				DOTAÇÃO (em cruzeiros) VARIAVEL Cr$
02 — Consertos e conservação de bens moveis				
04 — Departamento de Administração				
03 — Divisão do Material			61.000	
10 — Centro Nacional de Ensino e Pesquisas Agronômicas				
01 — Diretoria Geral	5.000			
03 — Escola Nacional de Agronomia	35.000			
04 — Escola Nacional de Veterinária	50.000			
05 — Instituto de Ecologia Agrícola	11.000			
06 — Instituto de Experimentação Agrícola				
01 — Instituto de Experimentação Agrícola	127.000			
08 — Instituto de Química Agrícola	16.000			
09 — Laboratório Central de Enologia	12.000		256.000	
12 — Comissão Nacional do Gasogênio			8.000	
15 — Conselho Nacional de Caça			200	
16 — Conselho Nacional de Pesca			200	
17 — Conselho Nacional de Proteção aos Índios			3.000	
19 — Departamento Nacional da Produção Animal				
01 — Diretoria Geral	8.000			
02 — Divisão de Caça e Pesca	25.000			
03 — Divisão de Defesa Sanitária Animal	14.000			
04 — Divisão de Fomento da Produção Animal	40.000			
05 — Divisão de Inspeção de Produtos de Origem Animal	8.000			
06 — Instituto de Biologia Animal	9.000		104.000	
20 — Departamento Nacional da Produção Mineral				
01 — Diretoria Geral	5.000			
02 — Divisão de Águas	40.000			
05 — Laboratório da Produção Mineral	15.000		60.000	
21 — Departamento Nacional da Produção Vegetal				
01 — Diretoria Geral	1.000			
02 — Divisão de Defesa Sanitária Vegetal	20.000			
03 — Divisão de Fomento da Produção Vegetal	130.000			
04 — Divisão de Terras e Colonização	35.000		186.000	
22 — Serviço de Economia Rural			20.000	
24 — Serviço de Fiscalização do Comércio de Farinhas			3.000	
25 — Serviço Florestal			10 000	
27 — Serviço de Metcorologia			15.000	
28 — Serviço de Proteção aos Índios			30.000	
29 — Superintendência do Ensino Agrícola e Veterinário			30.000	
30 — Comissão de Controle da Produção e Comércio de Bananas			1.000	787.400	2.241.400

[Verba 2 — Consignação III — Diversas despesas — Continuação]

			DOTAÇÃO (em cruzeiros) VARIAVEL Cr$
41 — PASSAGENS, TRANSPORTE DE PESSOAL E DE SUAS BAGAGENS			
04 — Departamento de Administração			
03 — Divisão do Material			174.000
10 — Centro Nacional de Ensino e Pesquisas Agronômicas			
01 — Diretoria Geral		20.000	
02 — Cursos de Aperfeiçoamento e Especialização		10.000	
03 — Escola Nacional de Agronomia		20.000	
04 — Escola Nacional de Veterinária		6.000	
05 — Instituto de Ecologia Agrícola		20.000	
06 — Instituto de Experimentação Agrícola			
01 — Instituto de Experimentação Agrícola	104.000		
02 — Instituto Agronômico do Norte	160.000	264.000	
07 — Instituto Nacional de Óleos		10.000	
08 — Instituto de Química Agrícola		10.000	
09 — Laboratório Central de Enologia		50.000	410.000
12 — Comissão Nacional de Gazogênio			10.000
14 — Conselho Florestal Federal			1.000
16 — Conselho Nacional de Pesca			2.000
19 — Departamento Nacional da Produção Animal			
01 — Diretoria Geral		12.000	
02 — Divisão de Caça e Pesca		55.000	
03 — Divisão de Defesa Sanitária Animal		130.000	
04 — Divisão de Fomento da Produção Animal		140.000	
05 — Divisão de Inspeção de Produtos de Origem Animal		130.000	
06 — Instituto de Biologia Animal		12.000	459.000
20 — Departamento Nacional da Produção Mineral			
01 — Diretoria Geral		60.000	
02 — Divisão de Águas		150.000	
03 — Divisão de Fomento da Produção Mineral		110.000	
04 — Divisão de Geologia e Mineralogia		80.000	
05 — Laboratório da Produção Mineral		30.000	430.000
21 — Departamento Nacional da Produção Vegetal			
01 — Diretoria Geral		10.000	
02 — Divisão de Defesa Sanitária Vegetal		40.000	
03 — Divisão de Fomento da Produção Vegetal		520.000	
04 — Divisão de Terras e Colonização		90.000	660.000
22 — Serviço de Economia Rural			180.000
24 — Serviço de Fiscalização do Comércio de Farinhas			70.000
25 — Serviço Florestal			70.000
27 — Serviço de Meteorologia			80.000

[Verba 2 — Consignação III — Diversas despesas — Continuação]

			DOTAÇÃO (em cruzeiros) VARIAVEL Cr$
28 — Serviço de Proteção aos Índios		40.000	
29 — Superintendência do Ensino Agrícola e Veterinário		60.000	
30 — Comissão de Controle da Produção e Comércio de Bananas		6.000	2.612.000
42 — TELEFONE, TELEFONEMAS, TELEGRAMAS, RADIOGRAMAS E PORTE POSTAL			
04 — Departamento de Administração			
03 — Divisão do Material		46.500	
10 — Centro Nacional de Ensino e Pesquisas Agronômicas			
01 — Diretoria Geral	6.000		
02 — Cursos de Aperfeiçoamento e Especialização	2.000		
03 — Escola Nacional de Agronomia	4.000		
04 — Escola Nacional de Veterinária	2.000		
05 — Instituto de Ecologia Agrícola	3.000		
06 — Instituto de Experimentação Agrícola			
01 — Instituto de Experimentação Agrícola 23.000			
02 — Instituto Agronômico do Norte 30.000	53.000		
07 — Instituto Nacional de Óleos	4.000		
08 — Instituto de Química Agrícola	3.000		
09 — Laboratório Central de Enologia	20.000	97.000	
12 — Comissão Nacional de Gazogênio		2.000	
14 — Conselho Florestal Federal		600	
17 — Conselho Nacional de Proteção aos Índios		2.500	
19 — Departamento Nacional da Produção Animal			
01 — Diretoria Geral	3.000		
02 — Divisão de Caça e Pesca	10.000		
03 — Divisão de Defesa Sanitária Animal	13.000		
04 — Divisão de Fomento da Produção Animal	20.000		
05 — Divisão de Inspeção de Produtos de Origem Animal	9.000		
06 — Instituto de Biologia Animal	5.000	60.000	
20 — Departamento Nacional da Produção Mineral			
01 — Diretoria Geral	10.000		
02 — Divisão de Águas	15.000		
03 — Divisão de Fomento da Produção Mineral	2.000		
04 — Divisão de Geologia e Mineralogia	4.000		
05 — Laboratório da Produção Mineral	2.500	33.500	
21 — Departamento Nacional da Produção Vegetal			
01 — Diretoria Geral	3.000		
02 — Divisão de Defesa Sanitária Vegetal	10.000		
03 — Divisão de Fomento da Produção Vegetal	40.000		
04 — Divisão de Terras e Colonização	12.000	65.000	

[Verba 2 — Consignação III — Diversas despesas — Conclusão]

		DOTAÇÃO (em cruzeiros) VARIAVEL Cr$
22 — Serviço de Economia Rural	21 000	
24 — Serviço de Fiscalização do Comércio de Farinhas	15 000	
25 — Serviço Florestal	18 000	
27 — Serviço de Meteorologia	66 000	
28 — Serviço de Proteção aos Índios	6 000	
29 — Superintendência do Ensino Agrícola e Veterinário	20 000	
30 — Comissão de Controle da Produção e Comércio de Bananas	1 500	485 600
TOTAL DA CONSIGNAÇÃO III		15 472 340
TOTAL DA VERBA 2		45 752 190

VERBA 3 — SERVIÇOS E ENCARGOS

			DOTAÇÃO (em cruzeiros) VARIAVEL Cr$
CONSIGNAÇÃO I — Diversos			
01 — ACIDENTES DO TRABALHO			
04 — Departamento de Administração			
05 — Divisão do Orçamento			20 000
02 — SELEÇÃO, APERFEIÇOAMENTO E ESPECIALIZAÇÃO DE PESSOAL			
02 — Aperfeiçoamento e especialização de pessoal			
10 — Centro Nacional de Ensino e Pesquisas Agronômicas			
02 — Cursos de Aperfeiçoamento e Especialização			
a) Honorários por aula		1 000 000	
b) Viagem ao estrangeiro, de cinco alunos, na forma do decreto-lei n. 4.805, de 4-2-42		280 000	1 280 000
06 — AUXÍLIOS, CONTRIBUIÇÕES E SUBVENÇÕES			
01 — Auxílios			
04 — Departamento de Administração			
05 — Divisão do Orçamento			
a) À Sociedade Nacional de Agricultura para desenvolvimento dos trabalhos de propaganda agrícola e emprego do espírito cooperativista na classe rural	100 000		
b) À Sociedade Brasileira de Agronomia para ampliar a edição de seus boletins especializados	10 000		
c) À Sociedade Brasileira de Medicina Veterinaria para ampliar a edição de seus boletins especializados	10 000		
d) Para manutenção de alunos da Escola de Horticultura "Wenceslau Bello" da Sociedade Nacional de Agricultura, no Horto da Penha, no Distrito Federal	150 000	270 000	

[Verba 3 — Consignação I — Diversos — Continuação)

DOTAÇÃO (em cruzeiros)

VARIAVEL Cr$

10 — Centro Nacional de Ensino e Pesquisas Agronômicas

03 — Escola Nacional de Agronomia

Ao Diretório Acadêmico..... 6.000

04 — Escola Nacional de Veterinária

Ao Diretório Acadêmico..... 6.000 12.000

19 — Departamento Nacional da Produção Animal

02 — Divisão de Caça e Pesca

a) Às colônias de pescadores, para manutenção de suas escolas, nos termos do decreto-lei n. 2.655, de 2-10-40.. 200.000

b) Para execução, no território do Estado de S. Paulo, das leis, regulamentos e demais disposições federais sobre caça e pesca, na forma dos arts. 10 e 11 do Regulamento aprovado pelo decreto-lei n. 1.159, de 15-3-939..... 390.413 590.413

03 — Divisão de Defesa Sanitária Animal

Aos criadores para construção de banheiros carrapaticidas ou sarnífugos..... 100.000

04 — Divisão de Fomento da Produção Animal

Manutenção de registo genealógico, mediante contrato:

a) Ao Jockey Club Brasileiro..... 30.000
b) Á Associação do Herd-Book Caracú 30.000
c) Á Associação de Criadores de Cavalos "Manga Larga"..... 20.000
d) Á Associação dos Criadores de Cavalos Crioulos..... 20.000
e) Á Associação Brasileira de Criadores de Bovinos da Raça Holandesa.... 30.000
f) Á Associação de Registo Genealógico Sul Riograndense..... 40.000
g) Á Associação de Registo Genealógico da Raça "Schwitz" do Brasil..... 20.000
h) Ao Consorcio Profissional Cooperativo dos Criadores do Cavalo Campolina..... 20.000
i) Ao Brasil Kennel Club..... 10.000
j) Á Sociedade Rural do Triângulo Mineiro..... 20.000
k) Á Associação de Criadores de Bovinos da Raça "Mocha Nacional". 20.000
l) Á Associação de Criadores de Gado "Jersey"..... 20.000
m) Á Associação de Criadores de Jumentos da Raça Brasileira..... 20.000
n) Á Associação de Criadores de Holandês do Rio Grande do Sul..... 20.000 320.000

Aos criadores para transporte de reprodutores..... 200.000
Aos criadores para construção de silos destinados a conservação de forragens verdes..... 140.000
Auxílio para construção e instalação de um posto sericícola no Estado do Rio Grande do Sul..... 200.000 960.000

28 — Serviço de Proteção aos Índios

Auxílios aos índios de acôrdo com o decreto n. 9.214, de 15 de dezembro de 1911; lei n. 5.484, de 27-7-928 e decreto n. 736, de 6-4-936 (art. 8.º). 3.200.000 5.032.413

[Verba 3 — Consignação I — Diversos — Continuação]

			DOTAÇÃO (em cruzeiros) VARIAVEL Cr$
08 — ACÔRDOS			
19 — Departamento Nacional da Produção Animal			
03 — Divisão de Defesa Sanitária Animal			
a) Defesa Sanitária Animal em colaboração com os Estados			
a) Baia	100 000		
b) Santa Catarina	100.000		
c) Sergipe	100.000	300 000	
21 — Departamento Nacional da Produção Vegetal			
03 — Divisão de Fomento da Produção Vegetal			
a) Fomento da produção vegetal em colaboração com os Estados			
a) Amazonas	200 000		
b) Pará	700 000		
c) Maranhão	500 000		
d) Piauí	250 000		
e) Ceará	500 000		
f) Rio Grande do Norte	500 000		
g) Paraíba	600 000		
h) Pernambuco	600 000		
i) Alagoas	600 000		
j) Sergipe	400 000		
k) Baia	1 000 000		
l) Espírito Santo	500 000		
m) Rio de Janeiro	600 000		
n) Paraná	500 000		
o) Santa Catarina	250 000		
p) Para ser atribuido aos Estados situados nas regiões Amazônica, Norte e Nordeste, inclusive o da Baia, afim de completar a quota de Cr$ 7.700.000,00 consignada no acôrdo celebrado entre os Governos do Brasil e dos Estados Unidos da América do Norte.	1 850.000	9.550.000	
22 — Serviço de Economia Rural			
a) Expansão Cooperativista no País, para organização econômica da produção (arts. 22, 25 e seu parágrafo unico do decreto-lei n. 581, de 1-10-938).			
a) Pará	50 000		
b) Ceará	50 000		
c) Rio Grande do Norte	50.000		
d) Paraíba	50 000		
e) Baía	50 000		
f) Rio de Janeiro	50.000		
g) São Paulo	50.000		
h) Paraná	50.000		
i) Santa Catarina	50 000		
j) Rio Grande do Sul	50 000	500 000	10 350 000
15 — DEFESA SANITÁRIA ANIMAL			
19 — Departamento Nacional da Produção Animal			
03 — Divisão de Defesa Sanitária Animal			
a) Profilaxia e combate a epizootias			800 000

[Verba 3 — Consignação I — Diversos — Continuação]

			DOTAÇÃO (em cruzeiros) VARIAVEL Cr$
16 — EXPOSIÇÕES			
19 — Departamento Nacional da Produção Animal			
04 — Divisão de Fomento da Produção Animal			
a) Exposições nacionais de animais e produtos derivados, conforme contrato			
a) Estado de São Paulo	50.000		
b) Estado de Minas Gerais	50.000		
c) Departamento Nacional da Produção Animal para despesas de qualquer natureza com a organização da 11.ª Exposição Nacional de Animais e Produtos Derivados, a se realizar em Belo Horizonte no ano de 1943	50.000	150.000	
b) Exposições regionais de animais			
a) Estado da Baía	100.000		
b) Estado do Rio Grande do Sul	100.000		
c) Estado de Pernambuco	100.000	300.000	
c) Exposições promovidas pelos criadores, associações, municípios ou Estados		400.000	
d) Auxílio ao Brasil Kennel Club para a exposição de cães		15.000	865.000
17 — EXPEDIÇÕES CIENTÍFICAS			
17 — Conselho Nacional de Proteção aos Índios			
Estudos etnográficos			400.000
26 — PRÊMIOS, DIPLOMAS, CONDECORAÇÕES E MEDALHAS			
19 — Departamento Nacional da Produção Animal			
04 — Divisão de Fomento da Produção Animal			
Prêmios a criadores, sericicultores, apicultores, avicultores e piscicultores, pela boa qualidade de produtos apresentados em exposições de animais e produtos derivados		100.000	
05 — Divisão de Inspeção de Produtos de Origem Animal			
Prêmios a que se refere a alínea *b* do art. 10 do decreto-lei n.º 921, de 1938		60.000	160.000
28 — RECEPÇÕES, EXCURSÕES, HOSPEDAGENS E HOMENAGENS			
01 — Gabinete do Ministro			
01 — Gabinete do Ministro		50.000	
10 — Centro Nacional de Ensino e Pesquisas Agronômicas			
02 — Cursos de Aperfeiçoamento e Especialização	70.000		
03 — Escola Nacional de Agronomia	70.000		
04 — Escola Nacional de Veterinária	30.000		

[Verba 3 — Consignação I — Diversos — Continuação				DOTAÇÃO (em cruzeiros)
				VARIAVEL Cr$
06 — Instituto de Experimentação Agrícola				
01 — Instituto de Experimentação Agrícola		1.200	171.200	
29 — Superintendência do Ensino Agrícola e Veterinário			20.000	241.200
29 — REFLORESTAMENTO E INSTALAÇÕES DE HORTOS				
25 — Serviço Florestal				
Para ampliação dos trabalhos de reflorestamento a cargo dos Hortos Florestais				200.000
32 — REPRODUTORES E MATERIAL PARA REVENDA A AGRICULTORES E CRIADORES				
19 — Departamento Nacional da Produção Animal				
03 — Divisão de Defesa Sanitária Animal				
Medicamentos, drogas, soros, vacinas, produtos químicos e biológicos, seringas, agulhas e termômetros		300.000		
04 — Divisão do Fomento da Produção Animal				
a) Reprodutores adquiridos no país ou no estrangeiro	1.000.000			
b) Material e produtos próprios para avicultores, apicultores e sericicultores	200.000	1.200.000	1.500.000	
21 — Departamento Nacional da Produção Vegetal				
02 — Divisão de Defesa Sanitária Vegetal				
Material agrícola, inseticidas e fungicidas		600.000		
03 — Divisão de Fomento da Produção Vegetal				
Material agrícola, adubos e corretivos		1.500.000	2.100.000	3.600.000
35 — SERVIÇOS CLÍNICOS E DE HOSPITALIZAÇÃO				
19 — Departamento Nacional da Produção Animal				
02 — Divisão de Caça e Pesca				
Prestados a pescadores			300.000	
29 — Superintendência do Ensino Agrícola e Veterinário				
Prestados a educandos			30.000	330.000
36 — SERVIÇOS CONTRATUAIS				
23 — Serviço de Estatística da Produção				
Serviços mecânicos de estatística e contabilidade			[illegible]	
27 — Serviço de Meteorologia				
a) Serviços mecânicos de estatística e contabilidade		992.999		
b) Serviços mecânicos de apuração de observações meteorológicas		1.244.685		
c) Pagamento às Missões Salesianas, conforme contrato, de serviço de observações meteorológicas em Estações situadas nos Estados do Amazonas e Mato Grosso		154.180	2.391.864	2.571.864
41 — ADAPTAÇÃO A GAZOGENIO				
04 — Departamento de Administração				
03 — Divisão do Material				
Aparelhos de gazogenio, sua instalação em auto-caminhões, caminhonetes e onibus oficiais				2.000.000

[Verba 3 — Consignação I — Diversos — Conclusão]		DOTAÇÃO (em cruzeiros) VARIAVEL Cr$
47 — PROPAGANDA E DIFUSÃO CULTURAL		
26 — Serviço de Informação Agrícola		
a) Aquisição de publicações de reconhecida utilidade para distribuição gratuita, inclusive compra de direitos autorais e pagamento de traduções	316.000	
b) Custeio da Revista "Riquezas de Nossa Terra", compreendendo material, impressão, trabalhos artísticos, fotográficos e colaboração	144.000	
c) Pagamento de sincronização e revelação de filmes cinematográficos	40.000	500.000
55 — EMPRÉSTIMOS		
19 — Departamento Nacional da Produção Animal		
02 — Divisão de Caça e Pesca		
Aos industriais da pesca, de acôrdo com o decreto n. 4.972, de 5-1-39, e decreto-lei n. 2.666, de 6-9-940		200.000
TOTAL DA VERBA 3		28.520.477

VERBA 4 — EVENTUAIS

	DOTAÇÃO (em cruzeiros) VARIAVEL Cr$
CONSIGNAÇÃO I — Diversos	
01 — DESPESAS IMPREVISTAS NÃO CONSTANTES DAS TABELAS	
01 — Gabinete do Ministro	
01 — Gabinete do Ministro	200.000
TOTAL DA VERBA 4	200.000

VERBA 5 — OBRAS, DESAPROPRIAÇÃO E AQUISIÇÃO DE IMOVEIS

		DOTAÇÃO (em cruzeiros) VARIAVEL Cr$
CONSIGNAÇÃO I — Obras		
01 — ESTUDOS E PROJETOS; OBRAS A SEREM INICIADAS NO EXERCÍCIO E SUA FISCALIZAÇÃO		
01 — Estudos e projetos		
11 — Comissão de Construção do Centro Nacional de Ensino e Pesquisas Agronômicas	514.800	
20 — Departamento Nacional da Produção Mineral		
03 — Divisão de Fomento da Produção Mineral		
Estudos de jazidas e projetos de mineração	2.227.000	2.741.800

[Verba 5 — Consignação I — Obras — Continuação]

			DOTAÇÃO (em cruzeiros) VARIAVEL Cr$
02 — Obras a serem iniciadas no exercício e sua fiscalização			
04 — Departamento de Administração			
04 — Divisão de Obras			
Para construção de um galpão na Secção de Tecnologia, do Serviço Florestal		150 000	
10 — Centro Nacional de Ensino e Pesquisas Agronômicas			
06 — Instituto de Experimentação Agrícola			
01 — Instituto de Experimentação Agrícola			
a) Obras no Campo Experimental de São Gonçalo, no Estado da Baía, constantes de um Pavilhão de Expurgo	139 556		
b) Obras de instalação elétrica na Estação Experimental de Curitiba, no Estado do Paraná	508 408		
c) Obras na Estação Experimental em Coronel Pacheco, no Estado de Minas Gerais, constantes de estábulo e esterqueira	80 000		
d) Obras no Campo Experimental de São Simão, no Estado de São Paulo, constantes do paiol, galpão e duas casas para trabalhadores	138 000		
e) Obras no Campo Experimental de Barbalha, no Estado do Ceará, constantes de estábulo, galpão de máquinas e estrumeira	80 000		
f) Obras de instalação elétrica na Estação Experimental de Patos, no Estado de Minas Gerais	231 000	976 944	
11 — Comissão de Construção do Centro Nacional de Ensino e Pesquisas Agronômicas			
a) Construção de um reservatório dágua, com capacidade para 2.000.000 de litros	361 546		
b) Para alojamentos de trabalhadores solteiros	620 528		
c) Instalação geral de distribuição de água, gás e esgoto dos edifícios 1, 2 e 3	853 648		
d) Construções rurais para as cadeiras de horticultura e agricultura especial	304 189		
e) Construção de três edifícios de alojamento para alunos	2 529 751	4 669 662	
21 — Departamento Nacional da Produção Vegetal			
04 — Divisão de Terras e Colonização			
Fundação da Colônia Agrícola do Paraná, nos termos do decreto-lei n. 3.059, de 14 de fevereiro de 1941		2 500 000	
25 — Serviço Florestal			
Instalação de um horto florestal no km 47 da Estrada Rio-São Paulo		1 500 000	9 796 606 12 638 406

[Verba 5 — Consignação I — Obras — Continuação]

				DOTAÇÃO (em cruzeiros) VARIAVEL Cr$
02 — PROSSEGUIMENTO E CONCLUSÃO DE OBRAS INICIADAS EM EXERCÍCIOS ANTERIORES E SUA FISCALIZAÇÃO; INSTALAÇÕES, APARELHAMENTO E EQUIPAMENTO EM OBRAS CONCLUIDAS				
01 — Prosseguimento de obras iniciadas em exercícios anteriores e sua fiscalização				
10 — Centro Nacional de Ensino e Pesquisas Agronômicas				
06 — Instituto de Experimentação Agrícola				
01 — Instituto de Experimentação Agrícola				
Obras da Estação Experimental de Pelotas			300.000	
11 — Comissão de Construção do Centro Nacional de Ensino e Pesquisas Agronômicas				
a) Macadamização de 45.820 m2 de estradas		1.364.400		
b) Asfaltamento de 26.935 m2 de estradas		404.025	1.768.425	
20 — Departamento Nacional da Produção Mineral				
02 — Divisão de Águas				
Prosseguimento da construção do campo de Buenos Aires, no Estado do Piauí			200.000	
21 — Departamento Nacional da Produção Vegetal				
04 — Divisão de Terras e Colonização				
a) Prosseguimento de obras das Colônias Agrícolas Nacionais de				
a) Amazonas	2.000.000			
b) Goiaz	3.000.000			
c) Maranhão	2.000.000			
d) Mato Grosso	2.000.000			
e) Pará	2.000.000	11.000.000		
b) Prosseguimento das obras nos Núcleos Coloniais de Santa Cruz, São Bento e Tinguá		3.000.000		
c) Prosseguimento das obras do Núcleo "Duque de Caxias"		500.000		
d) Prosseguimento das obras do Núcleo "Serra da Bocaina"		500.000		
e) Prosseguimento das obras do Núcleo Agro-Industrial "São Francisco"		2.500.000	17.500.000	
25 — Serviço Florestal				
a) Para canalização do Rio Macacos		400.000		
b) Prosseguimento das obras de organização dos Parques Nacionais de				
a) Foz do Iguassú	1.500.000			
b) Itatiaia	300.000			
c) Serra dos Orgãos	500.000	2.300.000	2.700.000	22.468.425
02 — Conclusão de obras iniciadas em exercícios anteriores				
11 — Comissão de Construção do Centro Nacional de Ensino e Pesquisas Agronômicas.				
a) Serviços de fornecimento de luz e força para todas as dependências do Centro Nacional de Ensino e Pesquisas Agronômicas		1.608.080		
b) Instalação elétrica dos edifícios 1, 2 e 3		541.200		
c) Pavimentação dos alpendres dos edifícios 1, 2 e 3		447.675	2.596.955	

[Verba 5 — Consignação I — Obras — Conclusão]

				DOTAÇÃO em cruzeiros
				VARIÁVEL Cr$
19 — Departamento Nacional da Produção Animal				
02 — Divisão de Caça e Pesca				
Conclusão das obras do entreposto Federal de Pesca no Estado do Rio Grande do Sul		1 237 750		
21 — Departamento Nacional de Produção Vegetal				
03 — Divisão de Fomento da Produção Vegetal				
Para as usinas de café da Secção de Café e Plantas Estimulantes		600 000	4 454 705	
03 — Instalações, aparelhamento e equipamento em obras concluidas				
10 — Centro Nacional de Ensino e Pesquisas Agronômicas				
06 — Instituto de Experimentação Agrícola				
02 — Instituto Agronômico do Norte				
Para as Sub-Estações Experimentais do Vale do Amazonas		1 200 000		
19 — Departamento Nacional da Produção Animal				
02 — Divisão de Caça e Pesca				
Para a Fábrica de produtos de cação em São Luiz no Estado do Maranhão	100 000			
04 — Divisão de Fomento da Produção Animal				
Aparelhamento e equipamento da Fazenda Experimental de Bagé	417 106	517 106		
21 — Departamento Nacional da Produção Vegetal				
03 — Divisão de Fomento da Produção Vegetal				
Para as usinas de café da Secção de Café e Plantas Estimulantes	200 000			
04 — Divisão de Terras e Colonização				
Para os serviços necessários ao aumento do abastecimento d'água no Núcleo Colonial de Santa Cruz, no Distrito Federal	150 000	350 000	2 667 106	28 970 256
05 — RECONSTRUÇÃO E AMPLIAÇÃO DE EDIFÍCIOS, INCLUSIVE REFORMA E AMPLIAÇÃO DE SUAS INSTALAÇÕES				
04 — Departamento de Administração				
04 — Divisão de Obras				
Reconstrução de um próprio nacional, situado na Tijuca e ocupado pelo Serviço Florestal		[illegible]		
10 — Centro Nacional de Ensino e Pesquisas Agronômicas				
06 — Instituto de Experimentação Agrícola				
01 — Instituto de Experimentação Agrícola				
Aumento do abastecimento d'água na Estação Experimental de Patos, no Estado de Minas Gerais		276 867		
21 — Departamento Nacional da Produção Vegetal				
02 — Divisão de Defesa Sanitária Vegetal				
Ampliação e reforma da Estação de Expurgo no Cais do Porto do Rio de Janeiro		[illegible]		
29 — Superintendência do Ensino Agrícola e Veterinário				
Remodelação do Aprendizado Agrícola "Vidal de Negreiros", em Bananeiras, no Estado da Paraíba		107 147	1 214 014	
TOTAL DA CONSIGNAÇÃO I				42 722 666

[Verba 5 — Consignação I — Obras — Conclusão

			DOTAÇÃO (em cruzeiros) VARIAVEL Cr$
CONSIGNAÇÃO II — Desapropriação e Aquisição de Imoveis			
04 — DESAPROPRIAÇÃO E AQUISIÇÃO DE IMOVEIS			
10 — Centro Nacional de Ensino e Pesquisas Agronômicas			
06 — Instituto de Experimentação Agrícola			
01 — Instituto de Experimentação Agrícola			
a) Desapropriação de 75 hectares de terra de cultura, limitrofes com o terreno da Estação Experimental de Patos, no Estado de Minas Gerais	50.000		
b) Desapropriação de duas glebas de terra de 40 e 15 hectares, encravadas nos terrenos do Campo Experimental de Anápolis, no Estado de Goiaz	52.000		
c) Aquisição de terras, no município de Pelotas para a Estação Experimental do arroz	945.600		
d) Aquisição de terras contiguas á Estação Experimental de Pelotas	95.000	1.142.600	
02 — Instituto Agronômico do Norte			
Desapropriação da área fronteiriça ao Instituto Agronômico do Norte, em Belem, no Estado do Pará		100.000	1.242.600
20 — Departamento Nacional da Produção Mineral			
02 — Divisão de Águas			
Desapropriação de terrenos situados nos campos de Penha Nova, Penha Velha, Barra, Socorro e Bugí, no Estado do Ceará			140.000
21 — Departamento Nacional da Produção Vegetal			
04 — Divisão de Terras e Colonização			
Desapropriações decorrentes das decisões da Primeira Comissão Especial de Títulos de Terras			500.000 1.882.600
TOTAL DA CONSIGNAÇÃO II			1.882.600
TOTAL DA VERBA 5			44.605.256

VERBAS	FIXA Cr$	VARIAVEL Cr$	TOTAL Cr$
1— Pessoal	77 886 129	70 390 497	148 276 626
2— Material		67 830 964	67 830 964
3— Serviços e Encargos		131 562 074	131 562 074
4— Eventuais		100 000	100 000
5— Obras, Desapropriação e Aquisição de Imoveis		66 639 074	66 639 074
TOTAL	77 886 129	336 522 609	414 408 738

CONSIGNAÇÕES	FIXA Cr$	VARIAVEL Cr$	TOTAL Cr$
VERBA 1 — Pessoal			
I — Pessoal Permanente	74 185 150	—	74 185 150
III — Pessoal Extranumerário	—	67 600 000	67 600 000
II — Vantagens	3 608 476	1 135 600	4 744 076
IV — Indenizações	—	919 400	919 400
V — Outras Despesas com Pessoal		690 000	690 000
VI — Pessoal Adido e em Disponibilidade	92 503	45 497	138 000
TOTAL DA VERBA 1	77 886 129	70 390 497	148 276 626
VERBA 2 — Material			
I — Material Permanente		13 827 692	13 827 692
II — Material de Consumo		36 942 351	36 942 351
III — Diversas Despesas		17 060 921	17 060 921
TOTAL DA VERBA 2		67 830 964	67 830 964
VERBA 3 — Serviços e Encargos			
I — Diversos		131 562 074	131 562 074
TOTAL DA VERBA 3		131 562 074	131 562 074
VERBA 4 — Eventuais			
I — Diversos		100 000	100 000
TOTAL DA VERBA 4		100 000	100 000
VERBA 5 — Obras, Desapropriação e Aquisição de Imoveis			
I — Obras		66 573 074	66 573 074
II — Desapropriação e Aquisição de Imoveis		66 000	66 000
TOTAL DA VERBA 5		66 639 074	66 639 074

VERBA 1 — PESSOAL

	DOTAÇÃO (em cruzeiros)	
	FIXA Cr$	VARIAVEL Cr$
CONSIGNAÇÃO I — Pessoal Permanente		
01 — Pessoal permanente	74.185.150	
TOTAL DA CONSIGNAÇÃO I	74.185.150	
CONSIGNAÇÃO II — Pessoal Extranumerário		
04 — Contratados		9.855.400
05 — Mensalistas		51.284.400
06 — Diaristas		.450.200
07 — Tarefeiros		601.000
08 — Novas admissões para atender ao desenvolvimento dos serviços		411.000
TOTAL DA CONSIGNAÇÃO II		67.600.000
CONSIGNAÇÃO III — Vantagens		
09 — Funções gratificadas	1.173.000	
11 — Gratificação por trabalho com risco da vida ou da saude	100.000	
12 — Gratificação por serviço extraordinário		482.000
13 — Gratificação por trabalho técnico ou científico		70.000
14 — Gratificação de representação	504.000	
15 — Gratificação adicional	36.036	
16 — Gratificação de magistério	1.780.800	321.600
17 — Gratificação de representação de Gabinete		262.000
19 — Auxílio para diferenças de caixa	14.640	
	3.608.476	1.135.600
TOTAL DA CONSIGNAÇÃO III	4.744 076	
CONSIGNAÇÃO IV — Indenizações		
22 — Ajuda de custo		309.000
23 — Diárias		610.400
TOTAL DA CONSIG NA		9 40

	DOTAÇÃO (em cruzeiros)	
	FIXA Cr$	VARIÁVEL Cr$
CONSIGNAÇÃO V — Outras Despesas com Pessoal		
25 — Substituições		250 000
26 — Diferença de vencimentos		240 000
27 — Outras despesas		200 000
TOTAL DA CONSIGNAÇÃO V		690 000
CONSIGNAÇÃO VI — Pessoal Adido e em Disponibilidade		
28 — Pessoal adido	7 200	
29 — Pessoal em disponibilidade	85 505	45 497
	92 505	45 497
TOTAL DA CONSIGNAÇÃO VI	138 000	
	77 886 129	70 590 497
TOTAL DA VERBA 1	148 276 626	

VERBA 2 — MATERIAL

	DOTAÇÃO (em cruzeiros)
	VARIÁVEL Cr$
CONSIGNAÇÃO I — Material Permanente	
01 — Animais destinados a trabalho, produção, criação e a outros fins	[illegible]
02 — Automoveis de passageiros; auto-caminhões, caminhonetes e ônibus, material ferroviário de tração e de transporte; tratores; equipamentos mecânicos para estradas de rodagem; aviões e acessórios; embarcações, material flutuante e de dragagem; outras viaturas	[illegible]
03 — Livros, fichas bibliográficas impressas, documentos, revistas e outras publicações especializadas, destinadas a bibliotecas ou coleções	1 [illegible]
04 — Máquinas, aparelhos e acessórios; instalações em geral, ferramentas e utensílios	[illegible]
06 — Materiais e acessórios para instalações e segurança dos serviços de transporte, de comunicação, de canalização e de sinalização	[illegible]
06 — Material de acampamento e de campanha	[illegible]
09 — Material de ensino e educação; material artístico; insígnias e bandeiras e instrumentos de música	[illegible]
13 — Moveis e artigos de ornamentação; máquinas, aparelhos e utensílios de escritório, laboratório, laboratório, gabinete científico ou técnico e para trabalhos de campo; aparelhos e utensílios de cozinha, refeitório, dormitório e enfermaria	6.017.842
14 — Objetos históricos e obras de arte; espécimes e outras peças destinadas a coleções de qualquer natureza	[illegible]
TOTAL DA CONSIGNAÇÃO I	13 8 7.692

	DOTAÇÃO (em cruzeiro) VARIAVEL Cr$
CONSIGNAÇÃO II — Material de Consumo	
16 — Animais destinados a estudos, pesquisas, experiências e preparação de soros, vacinas, produtos opoterápicos e veterinários, inclusive material para fabricação	213.095
17 — Artigos de expediente, desenho, ensino e educação; artigos escolares para distribuição; fichas e livros de escrituração; impressos e material de classificação	2.484.358
19 — Combustíveis; material de lubrificação e limpeza; material para conservação de instalações, de máquinas e de aparelhos; sobressalentes de máquinas e de viaturas; artigos de iluminação	5.282.340
20 — Arreiamento, material de ferragem, de contenção de animais; material de coudelaria ou de uso zootécnico	13.000
21 — Forragem e outros alimentos para animais	307.200
22 — Gêneros de alimentação e de dieta; alimentos preparados; animais para corte; gelo; artigos para fumantes	13.680.700
23 — Material de consumo e conservação para serviços de acampamento e campanha	15.000
25 — Matérias primas e produtos manufaturados ou semi-manufaturados destinados a qualquer transformação	4.690.300
26 — Produtos químicos, biológicos, farmacêuticos e odontológicos; adubos em geral, corretivos, inseticidas e fungicidas; artigos cirúrgicos e outros de uso nos laboratórios em geral	7.444.013
27 — Sementes e mudas de plantas	4.500
28 — Vestuários, uniformes e equipamento; artigos e peças acessórias; roupa de cama e mesa; tecidos e artefatos.	2.807.845
TOTAL DA CONSIGNAÇÃO II	36.942.351
CONSIGNAÇÃO III — Diversas Despesas	
29 — Acondicionamento e embalagem; armazenagem, carretos, estivas e capatazias; transporte de encomendas, cargas e animais, alojamento e alimentação destes e de seus tratadores em viagem; seguros de transporte	536.400
30 — Água e artigos para limpeza e desinfeção; serviços de asseio e higiene; lavagem e engomagem de roupas; taxas de água, esgoto e lixo	1.360.089
31 — Aluguel ou arrendamento de imoveis; foros; seguros de bens moveis e imoveis	2.986.374
32 — Assinatura e números avulsos de orgãos oficiais	48.350
33 — Assinatura de recórtes de publicações periódicas	56.260
35 — Despesas miudas de pronto pagamento	470.300
37 — Iluminação, força motriz e gás	3.955.820
38 — Publicações; serviços de impressão e de encadernação; clichês	2.945.400
39 — Serviços funerários	2.000
40 — Ligeiros reparos, consertos e conservação de bens imoveis e moveis	3.378.020
41 — Passagens, transporte de pessoal e de suas bagagens	723.500
42 — Telefone, telefonemas, telegramas, radiogramas e porte postal	598.408
TOTAL DA CONSIGNAÇÃO III	17.060.921
TOTAL DA VERBA 2	67.830.964

VERBA 3 — SERVIÇOS E ENCARGOS

	DOTAÇÃO (em cruzeiros) VARIAVEL Cr$
CONSIGNAÇÃO I — Diversos	
01 — Acidentes do trabalho	60 000
02 — Seleção, aperfeiçoamento e especialização de pessoal	1 175 800
06 — Auxílios, contribuições e subvenções	33 587 074
16 — Exposições	60 000
17 — Expedições científicas	80 000
18 — Indenizações	59 000
20 — Intercâmbio cultural	96 000
26 — Prêmios, diplomas, condecorações e medalhas	258 800
28 — Recepções, excursões, hospedagens e homenagens	337 000
35 — Serviços clínicos e de hospitalização	20 000
36 — Serviços contratuais	68 145 400
51 — Serviços educativos e culturais	6 370 000
52 — Serviços de saude e higiene	21 310 000
60 — Salários a penitenciários, internados e educandos	3 000
TOTAL DA VERBA 3	131 562 074

VERBA 4 — EVENTUAIS

	DOTAÇÃO (em cruzeiros) VARIAVEL Cr$
CONSIGNAÇÃO I — Diversos	
01 — Despesas imprevistas não constantes das tabelas	100 000
TOTAL DA VERBA 4	100 000

VERBA 5 — OBRAS, DESAPROPRIAÇÃO E AQUISIÇÃO DE IMOVEIS

	DOTAÇÃO (em cruzeiros) VARIAVEL Cr$
CONSIGNAÇÃO I — Obras	
01 — Estudos e projetos; obras a serem iniciadas no exercício e sua fiscalização	760 000
02 — Prosseguimento e conclusão de obras iniciadas em exercícios anteriores e sua fiscalização, instalações, aparelhamento e equipamento em obras concluídas	64 607 109
03 — Reconstrução e ampliação de edifícios inclusive reforma e ampliação de suas instalações	1 215 965
TOTAL DA CONSIGNAÇÃO I	66 573 074
CONSIGNAÇÃO II — Desapropriação e Aquisição de Imoveis	
04 — Desapropriação e aquisição de imoveis	66 000
TOTAL DA CONSIGNAÇÃO II	66 000
TOTAL DA VERBA 5	66 639 074

VERBA 1 — PESSOAL

	DOTAÇÃO (em cruzeiros)	
	FIXA Cr$	VARIAVEL Cr$
CONSIGNAÇÃO I — Pessoal Permanente		
01 — PESSOAL PERMANENTE	74.185.150	
TOTAL DA CONSIGNAÇÃO I	74.185.150	
CONSIGNAÇÃO II — Pessoal Extranumerário		
04 — CONTRATADOS		
04 — Departamento de Administração 06 — Divisão do Pessoal		9.853.400
05 — MENSALISTAS		
04 — Departamento de Administração 06 — Divisão do Pessoal		51.284.400
06 — DIARISTAS		
04 — Departamento de Administração 06 — Divisão do Pessoal		5.450.200
07 — TAREFEIROS		
04 — Departamento de Administração 06 — Divisão do Pessoal		601.000
08 — NOVAS ADMISSÕES PARA ATENDER AO DESENVOLVIMENTO DOS SERVIÇOS...		
04 — Departamento de Administração 06 — Divisão do Pessoal		411.000
TOTAL DA CONSIGNAÇÃO II		67.600.000
CONSIGNAÇÃO III — Vantagens		
09 — FUNÇÕES GRATIFICADAS		
04 — Departamento de Administração 06 — Divisão do Pessoal	1.173.000	
11 — GRATIFICAÇÃO POR TRABALHO COM RISCO DA VIDA OU DA SAUDE		
04 — Departamento de Administração 06 — Divisão do Pessoal	100.000	
12 — GRATIFICAÇÃO POR SERVIÇO EXTRAORDINÁRIO		
04 — Departamento de Administração 06 — Divisão do Pessoal		482.000

[Verba I — Consignação III — Vantagens — Conclusão]	DOTAÇÃO (em cruzeiros)	
	FIXA Cr$	VARIAVEL Cr$
13 — GRATIFICAÇÃO POR TRABALHO TÉCNICO OU CIENTÍFICO		
04 — Departamento de Administração		
06 — Divisão do Pessoal		70 000
14 — GRATIFICAÇÃO DE REPRESENTAÇÃO		
04 — Departamento de Administração		
06 — Divisão do Pessoal	504.000	
15 — GRATIFICAÇÃO ADICIONAL		
04 — Departamento de Administração		
06 — Divisão do Pessoal	36.036	
16 — GRATIFICAÇÃO DE MAGISTÉRIO		
04 — Departamento de Administração		
06 — Divisão do Pessoal	1.780.800	321.600
17 — GRATIFICAÇÃO DE REPRESENTAÇÃO DE GABINETE		
01 — Gabinete do Ministro		262 000
19 — AUXÍLIO PARA DIFERENÇAS DE CAIXA		
04 — Departamento de Administração		
06 — Divisão do Pessoal	14.040	
	3.608 476	1.155 600
TOTAL DA CONSIGNAÇÃO III	4 744 076	
CONSIGNAÇÃO IV — Indenizações		
22 — AJUDA DE CUSTO		
04 — Departamento de Administração		
06 — Divisão do Pessoal		309 000
23 — DIÁRIAS		
04 — Departamento de Administração		
06 — Divisão do Pessoal		610 400
TOTAL DA CONSIGNAÇÃO IV		919 400
CONSIGNAÇÃO V — Outras Despesas com Pessoal		
25 — SUBSTITUIÇÕES		
04 — Departamento de Administração		
06 — Divisão do Pessoal		250 000
26 — DIFERENÇA DE VENCIMENTOS		
04 — Departamento de Administração		
06 — Divisão do Pessoal		240 000

[Verba 1 — Consignação V — Outras Despesas com Pessoal — Conclusão]

	DOTAÇÃO (em cruzeiros) FIXA Cr$	VARIAVEL Cr$
27 — OUTRAS DESPESAS		
02 — Abono Familiar		
04 — Departamento de Administração		
06 — Divisão do Pessoal		200.000
		690.000
TOTAL DA CONSIGNAÇÃO V		
CONSIGNAÇÃO VI — Pessoal Adido e em Disponibilidade		
28 — PESSOAL ADIDO		
04 — Departamento de Administração		
06 — Divisão do Pessoal	7.200	
29 — PESSOAL EM DISPONIBILIDADE		
04 — Departamento de Administração		
06 — Divisão do Pessoal	85.303	45.497
	92.503	45.497
TOTAL DA CONSIGNAÇÃO VI	138.000	
	77.886.129	70.390.497
TOTAL DA VERBA 1	148.276.626	

VERBA 2 — MATERIAL

	DOTAÇÃO (em cruzeiros) VARIAVEL Cr$	
CONSIGNAÇÃO I — Material Permanente		
01 — ANIMAIS DESTINADOS A TRABALHO, PRODUÇÃO, CRIAÇÃO E A OUTROS FINS		
01 — Animais para trabalho, produção e outros fins		
04 — Departamento de Administração		
03 — Divisão do Material	10.000	
34 — Departamento Nacional de Saude		
13 — Serviço Federal de Águas e Esgotos	10.000	20.000
02 — AUTOMOVEIS DE PASSAGEIROS: AUTO-CAMINHÕES, CAMINHONETES E ÔNIBUS; MATERIAL FERROVIÁRIO DE TRAÇÃO E DE TRANSPORTE; TRATORES; EQUIPAMENTOS MECÂNICOS PARA ESTRADAS DE RODAGEM; AVIÕES E ACESSÓRIOS; EMBARCAÇÕES, MATERIAL FLUTUANTE E DE DRAGAGEM; OUTRAS VIATURAS		
02 — Auto-caminhões, caminhonetes e ônibus; material ferroviário de tração e de transporte; tratores; equipamentos mecânicos para estradas de rodagem; aviões e acessórios; embarcações, material flutuante e de dragagem; outras viaturas		
04 — Departamento de Administração		
09 — Serviço de Transportes	300.000	
34 — Departamento Nacional de Saude		
21 — Serviço Nacional de Peste	100.000	400.000

[Verba 2 — Consignação I — Material Permanente — Continuação]

			DOTAÇÃO (em cruzeiros) VARIAVEL Cr$
03 — LIVROS, FICHAS BIBLIOGRÁFICAS IMPRESSAS, DOCUMENTOS, REVISTAS E OUTRAS PUBLICAÇÕES ESPECIALIZADAS, DESTINADAS A BIBLIOTECAS OU COLEÇÕES			
04 — Departamento de Administração			
03 — Divisão do Material		1.124.050	
33 — Departamento Nacional de Educação			
14 — Divisão de Ensino Industrial			
02 — Escolas Técnicas e Industriais		50.000	
34 — Departamento Nacional de Saude			
03 — Delegacias Federais de Saude	10.000		
13 — Serviço Federal de Águas e Esgotos	5.000		
17 — Serviço Nacional de Febre Amarela	15.000		
19 — Serviço Nacional de Lepra	7.000		
22 — Serviço Nacional de Tuberculose	8.000		
24 — Serviço Nacional do Cancer	6.000	51.000	
40 — Faculdade de Direito de Recife		30.000	
41 — Faculdade de Medicina da Baía		20.000	
42 — Faculdade de Medicina de Porto Alegre		20.000	
51 — Museu Imperial		10.000	
70 — Universidade do Brasil			
08 — Escola Nacional de Minas e Metalurgia		25.000	1.330.050
04 — MAQUINAS, APARELHOS E ACESSÓRIOS; INSTALAÇÕES EM GERAL; FERRAMENTAS E UTENSÍLIOS			
04 — Departamento de Administração			
03 — Divisão do Material		1.177.500	
33 — Departamento Nacional de Educação			
14 — Divisão de Ensino Industrial			
02 — Escolas Técnicas e Industriais		530.000	
34 — Departamento Nacional de Saude			
13 — Serviço Federal de Águas e Esgotos	500.000		
17 — Serviço Nacional de Febre Amarela	20.000		
20 — Serviço Nacional de Malária	125.000		
21 — Serviço Nacional de Peste	600.000		
23 — Serviço de Saude dos Portos	15.000		
24 — Serviço Nacional do Cancer	85.000	1.345.000	
42 — Faculdade de Medicina de Porto Alegre		10.000	
51 — Museu Imperial		2.000	
70 — Universidade do Brasil			
08 — Escola Nacional de Minas e Metalurgia		25.000	2.089.500

[Verba 2 — Consignação I — Material Permanente — Continuação]			DOTAÇÃO (em cruzeiros) VARIAVEL Cr$
05 — MATERIAIS E ACESSÓRIOS PARA INSTALAÇÕES E SEGURANÇA DOS SERVIÇOS DE TRANSPORTE, DE COMUNICAÇÃO, DE CANALIZAÇÃO E DE SINALIZAÇÃO			
04 — Departamento de Administração			
03 — Divisão do Material		10.000	
34 — Departamento Nacional de Saude			
13 — Serviço Federal de Águas e Esgotos		2.000.000	2.010.000
06 — MATERIAL DE ACAMPAMENTO E DE CAMPANHA			
04 — Departamento de Administração			
03 — Divisão do Material		10.000	
34 — Departamento Nacional de Saude			
13 — Serviço Federal de Águas e Esgotos		10.000	20.000
09 — MATERIAL DE ENSINO E EDUCAÇÃO; MATERIAL ARTISTICO; INSÍGNIAS E BANDEIRAS E INSTRUMENTOS DE MÚSICA			
04 — Departamento de Administração			
03 — Divisão do Material		454.300	
34 — Departamento Nacional de Saude			
17 — Serviço Nacional de Febre Amarela	23.000		
21 — Serviço Nacional de Peste	5.000		
24 — Serviço Nacional do Cancer	15.000	43.000	
41 — Faculdade de Medicina da Baía		10.000	
42 — Faculdade de Medicina de Porto Alegre		10.000	
70 — Universidade do Brasil			
08 — Escola Nacional de Minas e Metalurgia		5.000	522.300
13 — MOVEIS E ARTIGOS DE ORNAMENTAÇÃO; MÁQUINAS, APARELHOS E UTENSÍLIOS DE ESCRITÓRIO, BIBLIOTÉCA, LABORATÓRIO, GABINETE CIENTÍFICO OU TÉCNICO E PARA TRABALHOS DE CAMPO; APARELHOS E UTENSÍLIOS DE COPA, COZINHA, REFEITÓRIO, DORMITÓRIO E ENFERMARIA			
04 — Departamento de Administração			
03 — Divisão do Material		4.686.842	
33 — Departamento Nacional de Educação			
14 — Divisão de Ensino Industrial			
02 — Escolas Técnicas e Industriais		150.000	
34 — Departamento Nacional de Saude			
03 — Delegacias Federais de Saude	28.000		
13 — Serviço Federal de Águas e Esgotos	50.000		
17 — Serviço Nacional de Febre Amarela	75.000		
19 — Serviço Nacional de Lepra	8.000		
20 — Serviço Nacional de Malária	105.000		
21 — Serviço Nacional de Peste	200.000		
22 — Serviço Nacional de Tuberculose	350.000		
23 — Serviço de Saude dos Portos	10.000		
24 — Serviço Nacional do Cancer	200.000	1.026.000	

[Verba 2 — Consignação I — Material Permanente — Conclusão]

		DOTAÇÃO (em cruzeiros) VARIAVEL Cr$
40 — Faculdade de Direito de Recife	10.000	
41 — Faculdade de Medicina da Baía	70.000	
42 — Faculdade de Medicina de Porto Alegre	50.000	
51 — Museu Imperial	5.000	
70 — Universidade do Brasil		
08 — Escola Nacional de Minas e Metalurgia	20.000	6.017.842
14 — OBJETOS HISTÓRICOS E OBRAS DE ARTE; ESPÉCIMES E OUTRAS PEÇAS DESTINADAS A COLEÇÕES DE QUALQUER NATUREZA		
64 — Serviço do Patrimônio Histórico e Artístico Nacional	510 000	
70 — Universidade do Brasil		
08 — Escola Nacional de Minas e Metalurgia	8.000	518 000
TOTAL DA CONSIGNAÇÃO I		13 827 692

CONSIGNAÇÃO II — Material de Consumo

16 — ANIMAIS DESTINADOS A ESTUDOS, PESQUISAS, EXPERIÊNCIAS E PREPARAÇÃO DE SOROS, VACINAS, PRODUTOS OPOTERÁPICOS E VETERINÁRIOS, INCLUSIVE MATERIAL PARA FABRICAÇÃO		
04 — Departamento de Administração		
03 — Divisão do Material	198 095	
34 — Departamento Nacional de Saude		
24 — Serviço Nacional do Cancer	5 000	
41 — Faculdade de Medicina da Baía	5 000	
42 — Faculdade de Medicina de Porto Alegre	5 000	213 095
17 — ARTIGOS DE EXPEDIENTE, DESENHO, ENSINO E EDUCAÇÃO; ARTIGOS ESCOLARES PARA DISTRIBUIÇÃO; FICHAS E LIVROS DE ESCRITURAÇÃO; IMPRESSOS E MATERIAL DE CLASSIFICAÇÃO		
04 — Departamento de Administração		
03 — Divisão do Material	1 289 558	
33 — Departamento Nacional de Educação		
14 — Divisão de Ensino Industrial		
02 — Escolas Técnicas e Industriais	200 000	
34 — Departamento Nacional de Saude		
03 — Delegacias Federais de Saude	55 000	
13 — Serviço Federal de Águas e Esgotos	170 000	
17 — Serviço Nacional de Febre Amarela	450 000	
19 — Serviço Nacional de Lepra	7 000	
20 — Serviço Nacional de Malária	40 000	
21 — Serviço Nacional de Peste	120 000	
22 — Serviço Nacional de Tuberculose	18 000	
23 — Serviço de Saude dos Portos	25 000	
24 — Serviço Nacional do Cancer	20 000	905 000

[Verba 2 — Consignação II — Material de Consumo — Continuação]			DOTAÇÃO (em cruzeiro) VARIAVEL Cr$
40 — Faculdade de Direito de Recife		20.000	
41 — Faculdade de Medicina da Baía		29.000	
42 — Faculdade de Medicina de Porto Alegre		30.000	
51 — Museu Imperial		6.000	
70 — Universidade do Brasil			
08 — Escola Nacional de Minas e Metalurgia		15.000	2.484.358
19 — COMBUSTIVEIS; MATERIAL DE LUBRIFICAÇÃO E LIMPEZA; MATERIAL PARA CONSERVAÇÃO DE INSTALAÇÕES, DE MÁQUINAS E DE APARELHOS; SOBRESSALENTES DE MÁQUINAS E DE VIATURAS; ARTIGOS DE ILUMINAÇÃO			
04 — Departamento de Administração			
03 — Divisão do Material		2.321.140	
33 — Departamento Nacional de Educação			
14 — Divisão de Ensino Industrial			
02 — Escolas Técnicas e Industriais		210.000	
34 — Departamento Nacional de Saude			
03 — Delegacias Federais de Saude	50.000		
13 — Serviço Federal de Águas e Esgotos	220.000		
17 — Serviço Nacional de Febre Amarela	1.322.000		
19 — Serviço Nacional de Lepra	200		
20 — Serviço Nacional de Malária	450.000		
21 — Serviço Nacional de Peste	500.000		
22 — Serviço Nacional de Tuberculose	60.000		
23 — Serviço de Saude dos Portos	100.000		
24 — Serviço Nacional do Cancer	20.000	2.722.200	
40 — Faculdade de Direito de Recife		2.000	
41 — Faculdade de Medicina da Baía		16.000	
51 — Museu Imperial		6.000	
70 — Universidade do Brasil			
08 — Escola Nacional de Minas e Metalurgia		5.000	5.282.340
20 — ARREIAMENTO, MATERIAL DE FERRAGEM, DE CONTENÇÃO DE ANIMAIS; MATERIAL DE COUDELARIA OU DE USO ZOOTÉCNICO			
04 — Departamento de Administração			
03 — Divisão do Material		8.000	
34 — Departamento Nacional de Saude			
13 — Serviço Federal de Águas e Esgotos		5.000	13.000
21 — FORRAGEM E OUTROS ALIMENTOS PARA ANIMAIS			
04 — Departamento de Administração			
03 — Divisão do Material		285.200	

[Verba 2 — Consignação I — Material de Consumo — Continuação]

			DOTAÇÃO (em cruzeiros) VARIAVEL Cr$
34 — Departamento Nacional de Saude			
13 — Serviço Federal de Águas e Esgotos	15 000		
24 — Serviço Nacional do Cancer	2 000	17 000	
41 — Faculdade de Medicina da Baía		4 000	
61 — Museu Imperial		1 000	307 200
22 — GENEROS DE ALIMENTAÇÃO E DE DIETA; ALIMENTOS PREPARADOS; ANIMAIS PARA CORTE; GELO; ARTIGOS PARA FUMANTES			
04 — Departamento de Administração			
03 — Divisão do Material		10 150 700	
33 — Departamento Nacional de Educação			
14 — Divisão de Ensino Industrial			
02 — Escolas Técnicas e Industriais		3 000 000	
34 — Departamento Nacional de Saude			
24 — Serviço Nacional do Cancer		350 000	
41 — Faculdade de Medicina da Baía		180 000	13 680 700
23 — MATERIAL DE CONSUMO E CONSERVAÇÃO PARA SERVIÇOS DE ACAMPAMENTO E CAMPANHA			
04 — Departamento de Administração			
03 — Divisão do Material		5 000	
34 — Departamento Nacional de Saude			
13 — Serviço Federal de Águas e Esgotos		10 000	15 000
25 — MATÉRIAS PRIMAS E PRODUTOS MANUFATURADOS OU SEMI-MANUFATURADOS DESTINADOS A QUALQUER TRANSFORMAÇÃO			
04 — Departamento de Administração			
03 — Divisão do Material		2 112 500	
33 — Departamento Nacional de Educação			
14 — Divisão de Ensino Industrial			
02 — Escolas Técnicas e Industriais		800 000	
34 — Departamento Nacional de Saude			
13 — Serviço Federal de Águas e Esgotos	1.500.000		
17 — Serviço Nacional de Febre Amarela	17.800		
19 — Serviço Nacional de Lepra	5.000		
23 — Serviço de Saude dos Portos	25.000		
24 — Serviço Nacional do Cancer	50.000	1 597 800	
41 — Faculdade de Medicina da Baía		100 000	
42 — Faculdade de Medicina de Porto Alegre		50 000	
70 — Universidade do Brasil			
08 — Escola Nacional de Minas e Metalurgia		30 000	4 690 500

[Verba 2 — Consignação II — Material de Consumo — Continuação]

			DOTAÇÃO (em cruzeiros) VARIAVEL Cr$
26 — PRODUTOS QUÍMICOS, BIOLÓGICOS, FARMACÊUTICOS E ODONTOLÓGICOS; ADUBOS EM GERAL, CORRETIVOS, INSETICIDAS E FUNGICIDAS; ARTIGOS CIRÚRGICOS E OUTROS DE USO NOS LABORATÓRIOS EM GERAL			
04 — Departamento de Administração			
03 — Divisão do Material		3.504.013	
33 — Departamento Nacional de Educação			
14 — Divisão de Ensino Industrial			
02 — Escolas Técnicas e Industriais		150.000	
34 — Departamento Nacional de Saude			
13 — Serviço Federal de Águas e Esgotos	500.000		
19 — Serviço Nacional de Lepra	50.000		
20 — Serviço Nacional de Malária	1.870.000		
21 — Serviço Nacional de Peste	356.000		
22 — Serviço Nacional de Tuberculose	10.000		
23 — Serviço de Saude dos Portos	440.000		
24 — Serviço Nacional do Cancer	300.000	3.526.000	
41 — Faculdade de Medicina da Baía		200.000	
42 — Faculdade de Medicina de Porto Alegre		40.000	
51 — Museu Imperial		4.000	
70 — Universidade do Brasil			
08 — Escola Nacional de Minas e Metalurgia		20.000	7.444.013
27 — SEMENTES E MUDAS DE PLANTAS			
04 — Departamento de Administração			
03 — Divisão do Material		2.500	
51 — Museu Imperial		2.000	4.500
28 — VESTUÁRIOS, UNIFORMES E EQUIPAMENTO; ARTIGOS E PEÇAS ACESSÓRIAS; ROUPA DE CAMA E MESA; TECIDOS E ARTEFATOS			
04 — Departamento de Administração			
03 — Divisão do Material		1.894.319	
33 — Departamento Nacional de Educação			
14 — Divisão de Ensino Industrial			
02 — Escolas Técnicas e Industriais		500.000	
34 — Departamento Nacional de Saude			
03 — Delegacias Federais de Saude	3.500		
13 — Serviço Federal de Águas e Esgotos	40.000		
17 — Serviço Nacional de Febre Amarela	30.200		
19 — Serviço Nacional de Lepra	1.500		
20 — Serviço Nacional de Malária	12.000		
21 — Serviço Nacional de Peste	73.440		
22 — Serviço Nacional de Tuberculose	1.320		
23 — Serviço de Saude dos Portos	96.566		
24 — Serviço Nacional do Cancer	100.000	358.526	

Verba 2 — Consignação II — Material de Consumo — Conclusão]

			DOTAÇÃO (em cruzeiros) VARIAVEL Cr$
40 — Faculdade de Direito de Recife		10.000	
41 — Faculdade de Medicina da Baía		25.000	
51 — Museu Imperial		12.000	
70 — Universidade do Brasil			
08 — Escola Nacional de Minas e Metalurgia		8.000	2 807 845
TOTAL DA CONSIGNAÇÃO II			36 942 351

CONSIGNAÇÃO III — Diversas Despesas

29 — ACONDICIONAMENTO E EMBALAGEM; ARMAZENAGEM, CARRETOS, ESTIVAS E CAPATAZIAS; TRANSPORTE DE ENCOMENDAS, CARGAS E ANIMAIS, ALOJAMENTO E ALIMENTAÇÃO DESTES E DE SEUS TRATADORES EM VIAGEM; SEGUROS DE TANSPORTE

04 — Departamento de Administração			
03 — Divisão do Material		74.400	
33 — Departamento Nacional de Educação			
14 — Divisão de Ensino Industrial			
02 — Escolas Técnicas e Industriais		18.000	
34 — Departamento Nacional de Saude			
03 — Delegacias Federais de Saude	15.000		
13 — Serviço Federal de Águas e Esgotos	250.000		
17 — Serviço Nacional de Febre Amarela	100.000		
19 — Serviço Nacional de Lepra	5.000		
20 — Serviço Nacional de Malária	16.000		
21 — Serviço Nacional de Peste	30.000		
22 — Serviço Nacional de Tuberculose	15.000		
23 — Serviço de Saude dos Portos	10.000	441.000	
51 — Museu Imperial		3.000	536.400

30 — ÁGUA E ARTIGOS PARA LIMPEZA E DESINFEÇÃO; SERVIÇOS DE ASSEIO E HIGIENE; LAVAGEM E ENGOMAGEM DE ROUPAS; TAXAS DE ÁGUA, ESGOTO E LIXO

04 — Departamento de Administração			
03 — Divisão do Material		839.989	
33 Departamento Nacional de Educação			
14 — Divisão de Ensino Industrial			
02 — Escolas Técnicas e Industriais		220.000	
34 — Departamento Nacional de Saude			
05 — Delegacias Federais de Saude	17.500		
13 — Serviço Federal de Águas e Esgotos	30.000		
19 — Serviço Nacional de Lepra	2.600		
20 — Serviço Nacional de Malária	12.000		
21 — Serviço Nacional de Peste	20.000		
22 — Serviço Nacional de Tuberculose	3.000		
23 — Serviço de Saude dos Portos	24.000		
24 — Serviço Nacional de Cancer	130.000	239.100	

[Verba 2 — Consignação III — Diversas Despesas — Continuação]			DOTAÇÃO (em cruzeiros) VARIAVEL Cr$
40 — Faculdade de Direito de Recife		6.000	
41 — Faculdade de Medicina da Baía		25.000	
42 — Faculdade de Medicina de Porto Alegre		10.000	
51 — Museu Imperial		15.000	
70 — Universidade do Brasil			
08 — Escola Nacional de Minas e Metalurgia		5.000	1.360.089
31 — ALUGUEL OU ARRENDAMENTO DE IMOVEIS; FOROS; SEGUROS DE BENS MOVEIS E IMOVEIS			
04 — Departamento de Administração			
03 — Divisão do Material		2.344.374	
34 — Departamento Nacional de Saude			
03 — Delegacias Federais de Saude	84.000		
17 — Serviço Nacional de Febre Amarela	200.000		
20 — Serviço Nacional de Malária	80.000		
21 — Serviço Nacional de Peste	80.000		
22 — Serviço Nacional de Tuberculose	12.000		
23 — Serviço de Saude dos Portos	66.000		
24 — Serviço Nacional do Cancer	120.000	642.000	2.986.374
32 — ASSINATURA E NÚMEROS AVULSOS DE ORGÃOS OFICIAIS			
04 — Departamento de Administração			
03 — Divisão do Material			48.350
33 — ASSINATURA DE RECORTES DE PUBLICAÇÕES PERIÓDICAS			
04 — Departamento de Administração			
03 — Divisão do Material		54.060	
34 — Departamento Nacional de Saude			
13 — Serviço Federal de Águas e Esgotos		1.200	
51 — Museu Imperial		1.000	56.260
35 — DESPESAS MIUDAS DE PRONTO PAGAMENTO			
01 — Gabinete do Ministro		8.000	
03 — Comissão de Eficiência		500	
04 — Departamento de Administração			
01 — Diretoria Geral	900		
02 — Biblioteca	500		
03 — Divisão do Material	1.200		
04 — Divisão de Obras	10.000		
05 — Divisão do Orçamento	400		
06 — Divisão do Pessoal	2.000		
08 — Serviço de Comunicações	1.000		
09 — Serviço de Transportes	4.000		
10 — Tesouraria	1.200	21.200	

[Verba 2 — Consignação III — Diversas Despesas — Continuação]

			DOTAÇÃO (em cruzeiros) VARIAVEL Cr$
11 — Biblioteca Nacional			1 000
12 — Casa de Rui Barbosa			600
13 — Colégio Pedro II — Externato			4 000
14 — Colégio Pedro II — Internato			15 000
15 — Comissão Inspetora de Estabelecimentos Psiquiátricos			800
17 — Comissão Nacional do Livro Didático			1 000
24 — Conselho Nacional de Desportos			3 000
25 — Conselho Nacional de Educação			3 000
28 — Conselho Nacional de Serviço Social			2 400
32 — Departamento Nacional da Criança			
01 — Serviço de Administração		3 000	
04 — Instituto Nacional de Puericultura		6 000	9 000
33 — Departamento Nacional de Educação			
01 — Diretoria Geral		3 000	
09 — Conservatório Nacional de Canto Orfeônico		2 000	
10 — Divisão de Educação Extraescolar		400	
11 — Divisão de Educação Física		1 000	
12 — Divisão de Ensino Comercial		500	
14 — Divisão de Ensino Industrial			
01 — Divisão de Ensino Industrial	1 000		
02 — Escolas Técnicas e Industriais	40 000	41 000	
15 — Divisão de Ensino Primário		200	
16 — Divisão de Ensino Secundário		1 000	
17 — Divisão de Ensino Superior		500	49 600
34 — Departamento Nacional de Saude			
02 — Serviço de Administração		6 000	
03 — Delegacias Federais de Saude		21 000	
10 — Divisão de Organização Hospitalar		1 200	
12 — Instituto Osvaldo Cruz		15 000	
13 — Serviço Federal de Águas e Esgotos		40 000	
14 — Serviço Federal de Bioestatística		1 800	
15 — Serviço Nacional de Doenças Mentais			
01 — Diretoria	2 000		
02 — Colônia Gustavo Riedel	6 000		
03 — Colônia Juliano Moreira	10 000		
04 — Hospital de Neuro-Psiquiatria Infantil	3 000		
05 — Hospital Psiquiátrico	5 000		
06 — Instituto de Neuro-Sífilis	2 400		
07 — Manicômio Judiciário	1 000	29 400	
16 — Serviço Nacional de Educação Sanitária		1 500	
18 — Serviço Nacional de Fiscalização da Medicina		1 200	
19 — Serviço Nacional de Lepra		1 200	
20 — Serviço Nacional de Malária		50 000	
21 — Serviço Nacional de Peste		50 000	
22 — Serviço Nacional de Tuberculose		1 600	
23 — Serviço de Saude dos Portos		16 000	
24 — Serviço Nacional do Cancer		15 000	249 900

[Verba 2 — Consignação III — Diversas Despesas — Continuação]

			DOTAÇÃO (em cruzeiros) VARIAVEL Cr$
40 — Faculdade de Direito de Recife		5.000	
41 — Faculdade de Medicina da Baía		4.800	
42 — Faculdade de Medicina de Porto Alegre		4.000	
44 — Instituto Benjamin Constant		2.400	
45 — Instituto Nacional de Cinema Educativo		3.000	
46 — Instituto Nacional de Estudos Pedagógicos		6.000	
47 — Instituto Nacional do Livro		1.500	
48 — Instituto Nacional de Surdos Mudos		5.000	
50 — Museu Histórico Nacional		2.000	
51 — Museu Imperial		1.000	
54 — Museu Nacional		2.500	
55 — Museu Nacional de Belas Artes		3.600	
60 — Observatório Nacional		1.800	
61 — Serviço de Documentação		1.800	
62 — Serviço de Estatística da Educação e Saude		1.800	
63 — Serviço Nacional de Teatro		500	
64 — Serviço do Patrimônio Histórico e Artístico Nacional		2.400	
65 — Serviço de Radiodifusão Educativa		10.000	
70 — Universidade do Brasil			
01 — Reitoria		1.000	
02 — Comissão do Plano da Universidade do Brasil		500	
04 — Escola Ana Neri		5.000	
05 — Escola Nacional de Belas Artes		2.000	
06 — Escola Nacional de Educação Física e Desportos		2.000	
07 — Escola Nacional de Engenharia		4.800	
08 — Escola Nacional de Minas e Metalurgia		2.500	
09 — Escola Nacional de Música		6.000	
10 — Escola Nacional de Química		3.000	
11 — Faculdade Nacional de Direito		1.500	
12 — Faculdade Nacional de Filosofia		4.000	
13 — Faculdade Nacional de Medicina			
01 — Faculdade Nacional de Medicina	7.200		
03 — Instituto de Psicologia	200		
04 — Instituto de Psiquiatria	2.000	9.400	
14 — Faculdade Nacional de Odontologia		500	42.200
			470.300
37 — ILUMINAÇÃO, FORÇA MOTRIZ E GÁS			
04 — Departamento de Administração			
03 — Divisão do Material			3.416.320

[Verba 2 — Consignação III — Diversas Despesas — Continuação]

			DOTAÇÃO (em cruzeiros) VARIAVEL Cr$
33 — Departamento Nacional de Educação			
14 — Divisão de Ensino Industrial			
02 — Escolas Técnicas e Industriais		350.000	
34 — Departamento Nacional de Saude			
03 — Delegacias Federais de Saude	14.000		
17 — Serviço Nacional de Febre Amarela	28.000		
20 — Serviço Nacional de Malária	18.000		
21 — Serviço Nacional de Peste	8.000		
22 — Serviço Nacional de Tuberculose	1.000		
23 — Serviço de Saude dos Portos	10.000		
24 — Serviço Nacional do Cancer	60.000	139.000	
40 — Faculdade de Direito de Recife		5.000	
41 — Faculdade de Medicina da Baía		20.000	
42 — Faculdade de Medicina de Porto Alegre		15.000	
51 — Museu Imperial		7.000	
70 — Universidade do Brasil			
08 — Escola Nacional de Minas e Metalurgia		3.500	3.955.820
38 — PUBLICAÇÕES; SERVIÇOS DE IMPRESSÃO E DE ENCADERNAÇÃO; CLICHÉS			
04 — Departamento de Administração			
03 — Divisão do Material		2.645.400	
33 — Departamento Nacional de Educação			
14 — Divisão de Ensino Industrial			
02 — Escolas Técnicas e Industriáis		21.000	
34 — Departamento Nacional de Saude			
13 — Serviço Federal de Águas e Esgotos	40.000		
19 — Serviço Nacional de Lepra	23.000		
22 — Serviço Nacional de Tuberculose	2.000		
24 — Serviço Nacional do Cancer	100.000	165.000	
40 — Faculdade de Direito de Recife		24.000	
41 — Faculdade de Medicina da Baía		30.000	
42 — Faculdade de Medicina de Porto Alegre		40.000	
51 — Museu Imperial		15.000	
70 — Universidade do Brasil			
08 — Escola Nacional de Minas e Metalurgia		5.000	2.945.400
39 — SERVIÇOS FUNERÁRIOS			
04 — Departamento de Administração			
03 — Divisão do Material			2.000

[Verba 2 — Consignação III — Diversas Despesas — Continuação]

DOTAÇÃO (em cruzeiros)

VARIAVEL Cr$

40 — LIGEIROS REPAROS, CONSERTOS E CONSERVAÇÃO DE BENS IMOVEIS E MOVEIS			
01 — Ligeiros reparos em edifícios, consertos e conservação de bens imoveis			
01 — Gabinete do Ministro			2.000
04 — Departamento de Administração			
04 — Divisão de Obras			1.505.000
12 — Casa de Rui Barbosa			20.000
13 — Colégio Pedro II — Externato			30.000
14 — Colégio Pedro II — Internato			15.000
32 — Departamento Nacional da Criança			
04 — Instituto Nacional de Puericultura			5.000
33 — Departamento Nacional de Educação			
01 — Diretoria Geral		1.000	
09 — Conservatorio Nacional de Canto Orfeônico		50.000	
14 — Divisão de Ensino Industrial			
01 — Divisão de Ensino Industrial	500		
02 — Escolas Técnicas e Industriais	50.000	50.500	101.500
34 — Departamento Nacional de Saude			
02 — Serviço de Administração		12.000	
12 — Instituto Osvaldo Cruz		30.000	
13 — Serviço Federal de Águas e Esgotos		500.000	
15 — Serviço Nacional de Doenças Mentais			
01 — Diretoria	3.000		
02 — Colônia Gustavo Riedel	10.000		
03 — Colônia Juliano Moreira	30.000		
04 — Hospital de Neuro-Psiquiatria Infantil	5.000		
05 — Hospital Psiquiátrico	24.000		
06 — Instituto de Neuro Sífilis	20.000		
07 — Manicômio Judiciário	10.000	102.000	
20 — Serviço Nacional de Malária		2.000	
21 — Serviço Nacional de Peste		12.000	
24 — Serviço Nacional do Cancer		17.000	675.000
40 — Faculdade de Direito de Recife			3.000
41 — Faculdade de Medicina da Baía			3.000
42 — Faculdade de Medicina de Porto Alegre			32.000
44 — Instituto Benjamin Constant			3.000
45 — Instituto Nacional de Cinema Educativo			15.000
50 — Museu Histórico Nacional			10 000
51 — Museu Imperial			2.000
54 — Museu Nacional			3.000
55 — Museu Nacional de Belas Artes			20.000
60 — Observatório Nacional			3.000
65 — Serviço de Radiodifusão Educativa			10.000

[Verba 2 — Consignação III — Diversas Despesas — Continuação]

				DOTAÇÃO (em cruzeiros) VARIAVEL Cr$
70 — Universidade do Brasil				
04 — Escola Ana Neri		5 000		
05 — Escola Nacional de Belas Artes		8 000		
06 — Escola Nacional de Educação Física e Desportos		2 000		
07 — Escola Nacional de Engenharia		5 000		
08 — Escola Nacional de Minas e Metalurgia		10 000		
09 — Escola Nacional de Musica		20 000		
10 — Escola Nacional de Química		2 000		
11 — Faculdade Nacional de Direito		5 000		
13 — Faculdade Nacional de Medicina				
01 — Faculdade Nacional de Medicina	1.000			
04 — Instituto de Psiquiátria	15 000	16 000		
14 — Faculdade Nacional de Odontologia		3 000	74 000	2 531 500
02 — Consertos e conservação de bens moveis				
04 — Departamento de Administração				
03 — Divisão do Material		420 320		
09 — Serviço de Transportes		100 000	520 320	
33 — Departamento Nacional de Educação				
14 — Divisão de Ensino Industrial				
02 — Escolas Técnicas e Industriais			50 000	
34 — Departamento Nacional de Saude				
03 — Delegacias Federais de Saude		21 000		
19 — Serviço Nacional de Lepra		1 200		
20 — Serviço Nacional de Malária		20 000		
22 — Serviço Nacional de Tuberculose		5 000		
23 — Serviço de Saude dos Portos		180 000		
24 — Serviço Nacional do Cancer		5 000	250 200	
40 — Faculdade de Direito de Recife			5 000	
41 — Faculdade de Medicina da Baía			25 000	
51 — Museu Imperial			18 000	846 520 1 378 020
41 — PASSAGENS, TRANSPORTE DE PESSOAL E DE SUAS BAGAGENS				
04 — Departamento de Administração				
03 — Divisão do Material				438 500
33 — Departamento Nacional de Educação				
14 — Divisão de Ensino Industrial				
02 — Escolas Técnicas e Industriais				50 000
34 — Departamento Nacional de Saude				
03 — Delegacias Federais de Saude			14 000	
13 — Serviço Federal de Águas e Esgotos			30 000	
19 — Serviço Nacional de Lepra			25 000	
20 — Serviço Nacional de Malária			60 000	
21 — Serviço Nacional de Peste			80 000	
22 — Serviço Nacional de Tuberculose			20 000	
23 — Serviço de Saude dos Portos			20 000	
24 — Serviço Nacional do Cancer			5 000	254 000
51 — Museu Imperial				1 000 1 8 000

[Verba 2 — Consignação III — Diversas Despesas — Conclusão]			DOTAÇÃO (em cruzeiros) VARIAVEL Cr$
42 — TELEFONE, TELEFONEMAS, TELEGRAMAS, RADIOGRAMAS E PORTE POSTAL			
04 — Departamento de Administração			
03 — Divisão do Material		368.408	
33 — Departamento Nacional de Educação			
14 — Divisão de Ensino Industrial			
02 — Escolas Técnicas e Industriais		42.000	
34 — Departamento Nacional de Saude			
03 — Delegacias Federais de Saude	7.000		
13 — Serviço Federal de Águas e Esgotos	50.000		
17 — Serviço Nacional de Febre Amarela	55.000		
19 — Serviço Nacional de Lepra	4.000		
20 — Serviço Nacional de Malária	20.000		
21 — Serviço Nacional de Peste	10.000		
22 — Serviço Nacional de Tuberculose	4.000		
23 — Serviço de Saude dos Portos	12.000		
24 — Serviço Nacional do Cancer	10.000	172.000	
40 — Faculdade de Direito de Recife		1.800	
41 — Faculdade de Medicina da Baía		5.200	
42 — Faculdade de Medicina de Porto Alegre		5.000	
51 — Museu Imperial		1.000	
70 — Universidade do Brasil			
08 — Escola Nacional de Minas e Metalurgia		3.000	598.408
TOTAL DA CONSIGNAÇÃO III			17.060.921
TOTAL DA VERBA 2			67.830.964

VERBA 3 — SERVIÇOS E ENCARGOS

			DOTAÇÃO (em cruzeiros) VARIAVEL Cr$
CONSIGNAÇÃO I — Diversos			
01 — ACIDENTES DO TRABALHO			
04 — Departamento de Administração			
06 — Divisão do Pessoal		30.000	
34 — Departamento Nacional de Saude			
13 — Serviço Federal de Águas e Esgotos		30.000	60.000
02 — SELEÇÃO, APERFEIÇOAMENTO E ESPECIALIZAÇÃO DE PESSOAL			
01 — Seleção			
04 — Departamento de Administração			
06 — Divisão do Pessoal			
a) Concursos e provas		500.000	

[Verba 3 — Consignação I — Diversos — Continuação]

			DOTAÇÃO (em cruzeiros) VARIAVEL Cr$
02 — Aperfeiçoamento e especialização de pessoal			
32 — Departamento Nacional da Criança			
01 — Serviço de Administração			
a) Cursos de puericultura	92.800		
33 — Departamento Nacional de Educação			
09 — Conservatório Nacional de Canto Orfeônico			
a) Honorarios por aula	156.000		
34 — Departamento Nacional de Saude			
02 — Serviço de Administração			
a) Cursos de aperfeiçoamento	240.000		
12 — Instituto Oswaldo Cruz			
a) Cursos de aplicação	50.720		
b) Cursos de Saude Pública	132.280	425.000	
70 — Universidade do Brasil			
06 — Escola Nacional de Educação Física e Desportos			
a) Cursos de aperfeiçoamento	4.000	675.800	1.175.800
06 — Auxilios, contribuições e subvenções			
01 — Auxilios			
04 — Departamento de Administração			
05 — Divisão do Orçamento			
a) Confederação Brasileira de Desportos Universitários Realização de jogos universitários	150.000		
b) Instituto Quimico Biológico do Estado de Minas Gerais	62.000		
c) Instituto de Ensino Profissional do Rio Grande do Sul	978.000		
d) Instituto Luso Brasileiro de Alta Cultura	60.000		
e) Instituto Franco Brasileiro de Alta Cultura	50.000		
f) Diretório Central de Estudantes da Universidade do Brasil	36.000		
g) Diretório Academico da Escola Nacional de Belas Artes	5.000		
h) Diretório Acadêmico da Escola Nacional de Educação Física e Desportos	5.000		
i) Diretório Acadêmico da Escola Nacional de Engenharia	10.000		
j) Diretório Acadêmico da Escola Nacional de Musica	5.000		
k) Diretório Acadêmico da Escola Nacional de Química	3.000		
l) Diretório Acadêmico da Faculdade Nacional de Direito	12.000		
m) Diretório Acadêmico da Faculdade Nacional de Filosofia	12.000		
n) Diretório Acadêmico da Faculdade Nacional de Medicina	20.000		
o) Diretório Acadêmico da Faculdade Nacional de Odontologia	3.000	1.411.000	
24 — Conselho Nacional de Desportos			
a) A entidades esportivas, de acordo com autorização do Snr. Presidente da República		62.000	
32 — Departamento Nacional da Criança			
01 — Serviço de Administração			
a) Para prosseguimento de construção de Maternidades em Manáus e São Luis do Maranhão		905.740	

[Verba 3 — Consignação I — Diversos — Continuação]

			DOTAÇÃO (em cruzeiros) VARIAVEL Cr$
34 — Departamento Nacional de Saude			
02 — Serviço de Administração			
a) Serviços antivenéreos das fronteiras a cargo do Departamento Estadual de Saude do Rio Grande do Sul	510.000		
15 — Serviço Nacional de Doenças Mentais			
01 — Diretoria			
a) Manutenção das alunas da Escola Alfredo Pinto de conformidade com o disposto no art. 5 do Decreto-lei n. 4.725, de 22-9-42	60.000		
19 — Serviço Nacional de Lepra			
a) Instituições particulares para construção e instalações de preventórios para filhos sadios de lazaros, mediante aprovação dos projetos e orçamento pelo Snr. Presidente da Republica	4.559.334		
22 — Serviço Nacional de Tuberculose			
a) Para o serviço de assistência hospitalar aos tuberculosos no interior do país	3.000.000		
40 — Faculdade de Direito de Recife			
a) Diretório Acadêmico	5.000		
41 — Faculdade de Medicina da Baía			
a) Diretório Acadêmico	12.000		
42 — Faculdade de Medicina de Porto Alegre			
a) Diretório Acadêmico	12.000		
70 — Universidade do Brasil			
04 — Escola Ana Neri			
a) Manutenção de 200 alunas internas a 1.200 cruzeiros cada	240.000		
08 — Escola Nacional de Minas e Metalurgia			
a) Diretório Acadêmico	4.000	10.781.074	
02 — Contribuições			
33 — Departamento Nacional de Educação			
14 — Divisão de Ensino Industrial			
02 — Escolas Técnicas e Industriais			
a) Contribuição regulamentar ás Caixas de Mutualidade		66.000	
03 — Subvenções			
04 — Departamento de Administração			
05 — Divisão do Orçamento			
a) Instituto Histórico e Geográfico Brasileiro (Decreto-lei n. 4.175 de 13-3-1942)	100.000		
b) Orquestra Sínfonica Brasileira	640.000	740.000	
28 — Conselho Nacional de Serviço Social			
a) Pagamento das subvenções concedidas de conformidade com a legislação em vigor	22.000.000	22.740.000	33.587.074

[Verba 3 — Consignação I — Diversos — Continuação]			DOTAÇÃO (em cruzeiros) VARIAVEL Cr$
16 — EXPOSIÇÕES			
55 — Museu Nacional de Belas Artes			
a) Organização de exposições não oficiais.		30.000	
64 — Serviço do Patrimônio Histórico e Artístico Nacional			
a) Organização do Salão Nacional de Belas Artes....		30.000	60.000
17 — EXPEDIÇÕES CIENTÍFICAS			
54 — Museu Nacional			80.000
18 — INDENIZAÇÕES			
04 — Departamento de Administração			
03 — Divisão do Material			
a) Compromissos contratuais de locação.....		30.000	
34 — Departamento Nacional de Saúde			
13 — Serviço Federal de Águas e Esgotos			
a) Despesas decorrentes de avarias em linhas de energia elétrica, leitos de bondes, esgotos e condutores de gás.....		20.000	
70 — Universidade do Brasil			
08 — Escola Nacional de Minas e Metalurgia			
a) Estágio de alunos em serviços práticos nas empresas industriais, no período de férias.		9.000	59.000
20 — INTERCÂMBIO CULTURAL			
04 — Departamento de Administração			
05 — Divisão do Orçamento.....			96.000
26 — PRÊMIOS, DIPLOMAS, CONDECORAÇÕES E MEDALHAS			
04 — Departamento de Administração			
05 — Divisão do Orçamento.....		100.000	
24 — Conselho Nacional de Desportos.....		3.000	
64 — Serviço do Patrimônio Histórico e Artístico Nacional			
a) Prêmios em medalhas ou diplomas a serem concedidos no Salão Nacional de Belas Artes.....	15.000		
b) Pagamento de prêmios de viagem a artistas nacionais..	122.000	137.000	
70 — Universidade do Brasil			
04 — Escola Ana Neri.....	6.000		
06 — Escola Nacional de Educação Física e Desportos.....	3.000		
07 — Escola Nacional de Engenharia.....	10.800	18.800	258.800
28 — RECEPÇÕES, EXCURSÕES, HOSPEDAGENS E HOMENAGENS			
01 — Gabinete do Ministro		100.000	
24 — Conselho Nacional de Desportos.....		10.000	
32 — Departamento Nacional da Criança			
01 — Serviço de Administração.....		10.000	

[Verba 3 — Consignação I — Diversos — Continuação]

				DOTAÇÃO (em cruzeiros) VARIAVEL Cr$
34 — Departamento Nacional de Saude				
02 — Serviço de Administração				
a) Excursões de estudos		10.000		
12 — Instituto Osvaldo Cruz				
a) Excursões de estudos para o curso de Saude Publica	20.000			
b) Estudos de parasitologia no interior do país	30.000	50.000		
15 — Serviço Nacional de Doenças Mentais				
01 — Diretoria				
a) Excursões de estudos		25.000	85.000	
40 — Faculdade de Direito de Recife				
a) Excursões de ensino			2.000	
48 — Instituto Nacional de Surdos Mudos				
a) Excursões de ensino			5.000	
70 — Universidade do Brasil				
06 — Escola Nacional de Educação Física e Desportos				
a) Excursões de ensino		5.000		
07 — Escola Nacional de Engenharia				
a) Excursões de ensino		40.000		
08 — Escola Nacional de Minas e Metalurgia				
a) Excursões de ensino		20.000		
10 — Escola Nacional de Química				
a) Excursões de ensino		20.000		
12 — Faculdade Nacional de Filosofia				
a) Excursões de ensino		40.000	125.000	337.000
35 — SERVIÇOS CLINICOS E DE HOSPITALIZAÇÃO				
04 — Departamento de Administração				
06 — Divisão do Pessoal				20.000
36 — SERVIÇOS CONTRATUAIS				
04 — Departamento de Administração				
05 — Divisão do Orçamento				
a) Para execução do acordo sobre Saude e Saneamento, celebrado entre os Governos do Brasil e dos Estados Unidos da América do Norte, em Washington, por troca de notas datadas de 14 de março de 1942		5.000.000		
06 — Divisão do Pessoal				
a) Serviços mecânicos de contabilidade e estatística		230.400	5.230.400	
34 — Departamento Nacional de Saude				
13 — Serviço Federal de Águas e Esgotos				
a) Taxas de esgotos a The Rio de Janeiro City Improvements Company Limited, inclusive 2% para a respectiva Caixa de Aposentadoria e Pensões. Decreto nº 890, de 9-7-36, contrato de 2-3-37 e Dec. nº 78, de 26-5-37	45.100.000			
b) Fornecimento de água pela adutora de Ribeirão das Lages S. A. Decreto-lei nº 24 733, de 14-7-34, contrato de 15-6-33	15.000.000	61.100.000		
14 — Serviço Federal de Bioestatística				
a) Serviços mecânicos de contabilidade e estatística		60.000		

[Verba 3 — Consignação I — Diversos — Continuação]

			DOTAÇÃO (em cruzeiros) VARIAVEL Cr$
17 — Serviço Nacional de Febre Amarela			
a) Quota da União para prosseguimento dos serviços de pesquisas sobre a febre amarela realizados em cooperação com a Fundação Rockefeller	1.500.000		
12 — Serviço Nacional de Tuberculose			
a) Serviços contratados com a Fundação Ataulpho de Paiva	80.000	62.740.000	
41 — Faculdade de Medicina da Baía			
a) Funcionamento do Hospital de Pronto Socorro (contrato de 16-10-940)	150 000		
b) Ensino de clínica na Santa Casa da Misericordia (contrato de 6-6-903)	25 000	175 000	68 145 400
51 — SERVIÇOS EDUCATIVOS E CULTURAIS			
04 — Departamento de Administração			
05 — Divisão do Orçamento			
a) Desenvolvimento das atividades educativas e culturais a critério do Snr. Presidente da República	2 500 000		
b) Manutenção do edifício da Praia do Flamengo, 132, ocupado pelo Ministério	200 000	2 700 000	
13 — Colégio Pedro II — Externato			
a) Festividades escolares		15 000	
32 — Departamento Nacional da Criança			
01 — Serviço de Administração			
a) Organização de exibições e mostruários educacionais		60 000	
33 — Departamento Nacional de Educação			
09 — Conservatório Nacional de Canto Orfeônico			
a) Trabalhos previstos no art. 2.º do Decreto lei n. 4.993 de 26-11-42.	50 000		
14 — Divisão de Ensino Industrial			
02 — Escolas Técnicas e Industriais			
a) Bolsas de estudos, inclusive transporte, para alunos dos Estados	40 000	90 000	
34 — Departamento Nacional de Saude			
16 — Serviço Nacional de Educação Sanitária			
a) Organização de exibições e mostruários educacionais		10 000	
45 — Instituto Nacional de Cinema Educativo		150 000	
47 — Instituto Nacional do Livro			
a) Organização da Enciclopédia Brasileira e do Dicionário da Lingua Nacional	400 000		
b) Aquisição de livros destinados a bibliotecas públicas, escolares e consideradas de utilidade pública	1 000 000	1 400 000	
63 — Serviço Nacional de Teatro		1 100 000	
64 — Serviço do Patrimônio Histórico e Artístico Nacional			
a) Estudos, pesquisas, documentação e levantamentos necessários ao tombamento sistemático dos monumentos e obras de valor histórico e artístico		500 000	
65 — Serviço de Radiodifusão Educativa		60 000	
70 — Universidade do Brasil			
05 — Escola Nacional de Belas Artes			
a) Remuneração de modelos vivos	30 000		
b) Manutenção do anexo curso livre de escultura	50 000	80 000	

[Verba 3 — Consignação I — Diversos — Continuação]				DOTAÇÃO (em cruzeiros) VARIAVEL Cr$
06 — Escola Nacional de Educação Física e Desportos				
a) Bolsas de estudos, inclusive transporte, para alunos dos Estados	250.000			
a) Demonstrações de cultura física e coreográfica	15.000	265.000		
09 — Escola Nacional de Música				
a) Realização de concertos oficiais	70.000			
b) Curso de alta virtuosidade e interpretação	60.000			
c) Retribuição de trabalhos sobre cultura musical	10.000	140.000	485.000	6.370.000
52 — SERVIÇOS DE SAUDE E HIGIENE				
32 — Departamento Nacional da Criança				
01 — Serviço de Administração				
a) Inquéritos sobre a deliquência e abandono das crianças no interior do país		100.000		
b) Para a campanha nacional de proteção a maternidade e a infancia ,mediante aprovação do Snr. Presidente da Republica		2.000.000	2.100.000	
34 — Departamento Nacional de Saude				
11 — Divisão de Organização Sanitaria				
a) Para a campanha nacional contra a bouba, schistozomose, trachoma e doenças venéreas		800.000		
12 — Instituto Osvaldo Cruz				
a) Prosseguimento de estudos relativos ás grandes endemias	450.000			
b) Desenvolvimento dos estudos das doenças produzidas por virus	120.000			
c) Investigações cientificas referentes á Lepra	90.000	660.000		
15 — Serviço Nacional de Doenças Mentais				
01 — Diretoria				
a) Organização da profilaxia mental	120.000			
b) Pesquizas sobre psicopatias	60.000	180.000		
02 — Colonia Gustavo Riedel				
a) Manutenção do Serviço de praxiterapia	30.000			
03 — Colonia Juliano Moreira				
a) Manutenção do serviço de praxiterapia	90.000			
05 — Hospital Psiquiátrico				
a) Manutenção do serviço de praxiterapia	12.000	132.000		
16 — Serviço Nacional de Educação Sanitária				
a) Desenvolvimento de educação sanitária no país		200.000		
17 — Serviço Nacional de Febre Amarela		15.190.000		
19 — Serviço Nacional de Lepra				
a) Censo e outros serviços relacionados com a lepra, inclusive transporte de leprosos		812.000		
22 — Serviço Nacional de Tuberculose				
a) Realização do censo toráxico no país		800.000		
23 — Serviço de Saude dos Portos				
a) Serviço de desinfeção de aeronaves		200.000		
24 — Serviço Nacional do Cancer				
a) Para atender ao regresso de enfermos indigentes		5 000	18.979.000	
70 — Universidade do Brasil				
13 — Faculdade Nacional de Medicina				
01 — Faculdade Nacional de Medicina				
a) Desenvolvimento dos serviços de pesquisas a cargo do Laboratório de Física Biológica		65 000		

[Verba 3 — Consignação I — Diversos — Conclusão]			DOTAÇÃO (em cruzeiros) VARIAVEL Cr$
04 — Instituto de Psiquiátria			
a) Profilaxia e pesquisas sobre psicopatias.....	166 000	231 000	21.310.000
6C — SALÁRIOS A PENITENCIÁRIOS, INTERNADOS E EDUCANDOS			
48 — Instituto Nacional de Surdos Mudos..			5 000
TOTAL DA VERBA 3. .			131 562 074

VERBA 4 — EVENTUAIS

	DOTAÇÃO (em cruzeiros) VARIAVEL Cr$
CONSIGNAÇÃO I — Diversos	
01 — DESPESAS IMPREVISTAS NÃO CONSTANTES DAS TABELAS	
01 — Gabinete do Ministro....	100 000
TOTAL DA VERBA 4..... .	100 000

VERBA 5 — OBRAS, DESAPROPRIAÇÃO E AQUISIÇÃO DE IMOVEIS

			DOTAÇÃO (em cruzeiros) VARIAVEL Cr$
CONSIGNAÇÃO I — Obras			
01 — ESTUDOS E PROJETOS; OBRAS A SEREM INICIADAS NO EXERCICIO E SUA FISCALIZAÇÃO			
01 — Estudos e projetos			
04 — Departamento de Administração			
04 — Divisão de Obras		250 000	
34 — Departamento Nacional de Saude			
13 — Serviço Federal de Águas e Esgotos			
a) Estudos e projetos nas cidades brasileiras ainda desprovidas de serviços de águas e esgotos.....		500 000	750 000
02 — PROSSEGUIMENTO E CONCLUSÃO DE OBRAS INICIADAS EM EXERCÍCIOS ANTERIORES E SUA FISCALIZAÇÃO; INSTALAÇÕES, APARELHAMENTO E EQUIPAMENTO EM OBRAS CONCLUIDAS.			
01 — Prosseguimento de obras iniciadas em exercícios anteriores e sua fiscalização			
04 — Departamento de Administração			
04 — Divisão de Obras			
a) Prosseguimento da construção de um pavilhão para casa de máquinas e obras complementares a serem executadas no Preventório de Ipanema, Município de Porto Alegre, Estado do Rio Grande do Sul	178 688		

[Verba 5 — Consignação I — Obras — Continuação]

			DOTAÇÃO (em cruzeiros) VARIAVEL Cr$
b) Prosseguimento da construção de um prédio para a administração do Preventório de Ipanema, Município de Porto Alegre, Estado do Rio Grande do Sul.....	102.532		
c) Prosseguimento da construção dos Leprosários do Acre, Amazonas, Pará, Maranhão, Piauí, Ceará, Rio Grande do Norte, Paraíba, Pernambuco, Alagôas, Sergipe, Baía, Espirito Santo, Rio de Janeiro, Distrito Federal, São Paulo, Minas Gerais, Paraná, Santa Catarina, Rio Grande do Sul, Mato Grosso e Goiás.....	6.802.903		
d) Prosseguimento e conclusão das obras do Instituto Benjamin Constant	1.000.000	8.084.123	
34 — Departamento Nacional de Saude			
13 — Serviço Federal de Águas e Esgotos			
a) Prosseguimento das obras complementares para adução do Ribeirão das Lages, revisão dos hidrometros e tratamento de água.....	3.000.000		
b) Prosseguimento das obras destinadas á extensão da rêde de esgôtos.....	3.500.000	6.500.000	
20 — Serviço Nacional de Malária			
a) Trabalhos de pequena hidrografia, polícia de fócos e serviços complementares	20.000.000		
21 — Serviço Nacional de Peste			
a) Pequenas obras de anti e desratização	10.000.000	36.500.000	
64 — Serviço do Patrimônio Histórico e Artístico Nacional			
a) Obras de reparação, conservação e restauração de monumentos e bens de valor.....		1.500.000	46.084.123
02 — Conclusão de obras iniciadas em exercícios anteriores e sua fiscalização			
04 — Departamento de Administração			
04 — Divisão de Obras			
a) Conclusão do Sanatório para tuberculosos no Estado do Rio de Janeiro	859.350		
b) Conclusão do Hospital das Clínicas da Faculdade de Medicina da Baía....	2.216.754		
c) Conclusão do blóco médico administrativo da Colônia Gustavo Riedel	1.800.000	4.876.104	

[Verba 5 — Consignação I — Obras — Continuação]

			DOTAÇÃO (em cruzeiros) VARIAVEL Cr$
33 — Departamento Nacional de Educação			
14 — Divisão de Ensino Industrial			
02 — Escolas Técnicas e Industriais			
a) Conclusão da Escola Técnica de Pelotas		200 000	
64 — Serviço do Patrimônio Histórico e Artístico Nacional			
a) Conclusão do Museu Nacional		1 000 000	6 076 104
03 — Instalações, aparelhamento e equipamento em obras concluidas			
04 — Departamento de Administração			
04 — Divisão de Obras			
a) Instalação do Pavilhão de Agudos	950 000		
b) Instalação do Pavilhão de isolamento do Engenho de Dentro	99 794		
c) Instalação do Pavilhão de Sub-agudos e pensionistas	570 000		
d) Instalação da cozinha e copa de Engenho de Dentro	95 000		
e) Instalação do Leprosário no Território do Acre	200 000		
f) Instalação do Leprosário do Pará	100 000		
g) Instalação do Leprosário do Ceará	80 000		
h) Instalação do Leprosário da Baía	200 000		
i) Instalação do Leprosário da Colônia Padre Damião, em Minas Gerais	550 000		
j) Instalação do Sanatório Roça Grande no Estado de Minas Gerais	200 000		
k) Instalação do Leprosário do Estado do Rio de Janeiro	30 000		
l) Instalação do Leprosário de Goiás	100 000		
m) Instalação do Sanatório para tuberculosos em Belém	1 100 000		
n) Instalação do Sanatório para tuberculosos em São Luiz	129 950		
o) Instalação do Sanatório para tuberculosos em Fortaleza	650 000		
p) Instalação do Sanatório para tuberculosos em Natal	102 472		
q) Instalação do Sanatório para tuberculosos em Recife	650 000		
r) Instalação do Sanatório para tuberculosos em Maceió	109 661		
s) Instalação do Sanatório para tuberculosos em Aracajú	80 025		
t) Instalação do Sanatório para tuberculosos em Niterói	650 000		
u) Instalação do Sanatório para tuberculosos em São Paulo	1 100 000	7 546 882	
33 — Departamento Nacional de Educação			
14 — Divisão de Ensino Industrial			
02 — Escolas Técnicas e Industriais			
a) Instalação, aparelhamento e equipamento da Escola Técnica Nacional, Escola Técnica de Manáus, de Maranhão, Vitória, Goiânia e Pelotas	4 500 000		
b) Instalação de máquinas na Escola Industrial de Teresina	100 000	4 600 000	

[Verba 5 — Consignação I — Obras — Conclusão]			DOTAÇÃO (em cruzeiros) VARIAVEL Cr$
54 — Museu Nacional			
a) Instalação e equipamento de Laboratórios e salas de exposição.....	300.000	12.446.882	64.607.109
03 — RECONSTRUÇÃO E AMPLIAÇÃO DE EDIFICIOS INCLUSIVE REFORMA E AMPLIAÇÃO DE SUAS INSTALAÇÕES			
04 — Departamento de Administração			
04 — Divisão de Obras			
a) Acréscimos e modificações no Centro de Saude de Natal, Estado do Rio Grande do Norte.....	159.065		
b) Ampliação da cópa, cozinha e do blóco médico cirurgico da Colônia Juliano Moreira.....	120.000	279.065	
33 — Departamento Nacional de Educação			
14 — Divisão de Ensino Industrial			
02 — Escolas Técnicas e Industriais			
a) Construção do pavilhão de fundição da Escola Industrial de Teresina.....		202.900	
64 — Serviço do Patrimonio Histórico e Artístico Nacional			
a) Para reconstrução e ampliação do Museu Imperial, em Petropolis, inclusive reforma e ampliação de suas instalações.....		734.000	1.215.965
TOTAL DA CONSIGNAÇÃO I.....			66.573.074
CONSIGNAÇÃO II — Desapropriação e Aquisição de Imoveis			
04 — DESAPROPRIAÇÃO E AQUISIÇÃO DE IMOVEIS			
33 — Departamento Nacional de Educação			
14 — Divisão de Ensino Industrial			
02 — Escolas Técnicas e Industriais			
a) Desapropriação do terreno destinado as obras de ampliação do edifício da Escola Industrial de Teresina			66.000
TOTAL DA CONSIGNAÇÃO II.....			66.000
TOTAL DA VERBA 5.....			66.639.074

VERBAS	FIXA Cr$	VARIAVEL Cr$	TOTAL Cr$
1 — Pessoal	190 660 583	251 653 000	442 313 585
2 — Material	—	24 502 647	24 502 647
3 — Serviços e Encargos	—	86 982 700	86 982 700
4 — Eventuais	—	400 000	400 000
5 — Obras, Desapropriação e Aquisição de Imoveis	—	8 592 000	8 592 000
6 — Dívida Pública	539 763 270	195 085 000	734 848 270
TOTAL	730 423 853	567 215 347	1 297 639 200

CONSIGNAÇÕES	FIXA Cr$	VARIAVEL Cr$	TOTAL Cr$
VERBA 1 — Pessoal			
I — Pessoal Permanente	185.031.900	—	185.031.900
II — Pessoal Extranumerário	—	17.600.000	17.600.000
III — Vantagens	5.564.000	1.288.000	6.852.000
IV — Indenizações	—	3.265.000	3.265.000
V — Outras Despesas com Pessoal	—	1.300.000	1.300.000
VI — Pessoal Ad do e em D spon.bil dade	64 685	200 000	264 685
VII — Inat.vos	—	166 000 000	166 000 000
VIII — Pens.on stas	—	62.000.000	62 000 000
TOTAL DA VERBA 1	190.660.583	251.653.000	442.313.583
VERBA 2 — Material			
I — Material Permanente	—	1.879.047	1.879.047
II — Mater al de Consumo	—	11.749.300	11.749.300
III — D versas Despesas	—	10 134.300	10 134.300
IV — Outras Despesas com Material	—	740 000	740 000
TOTAL DA VERBA 2		24.502.647	24.502.647
VERBA 3 — Serviços e Encargos			
I — Diversos	—	86.982.700	86.982.700
TOTAL DA VERBA 3	—	86 982 700	86 982.700
VERBA 4 — Eventuais			
I — D versos	—	400.000	400.000
TOTAL DA VERBA 4	—	400 000	400.000
VERBA 5 — Obras, Desapropriação e Aquisição de Imoveis			
I — Obras	—	8 292 000	8 292 000
II — Desapropr ação e Aqu s ção de Imove s	—	300 000	300 000
TOTAL DA VERBA 5	—	8 592 000	8 592 000
VERBA 6 — Dívida Pública			
I — Dív da Públ ca	539.763.270	—	539 763 270
II — Dív da Flutuante	—	195 085 000	195 085 000
TOTAL DA VERBA 6	539 763 270	195 085 000	734 848 270

VERBA 1 — PESSOAL

	DOTAÇÃO (em cruzeiros)	
	FIXA Cr$	VARIAVEL Cr$
CONSIGNAÇÃO I — Pessoal Permanente		
01 — Pessoal permanente	120.031.900	
02 — Percentagens	65.000.000	
TOTAL DA CONSIGNAÇÃO I	185.031.900	
CONSIGNAÇÃO II — Pessoal Extranumerário		
04 — Contratados		444.800
05 — Mensalistas		12.115.200
06 — Diaristas		4.403.000
07 — Tarefeiros		348.000
08 — Novas admissões para atender ao desenvolvimento dos serviços		289.000
TOTAL DA CONSIGNAÇÃO II		17.600.000
CONSIGNAÇÃO III — Vantagens		
09 — Funções gratificadas	3.493.200	
12 — Gratificação por serviço extraordinário		738.000
14 — Gratificação de representação	1.822.800	
17 — Gratificação de representação de Gabinete	18.000	550.000
19 — Auxílio para diferenças de caixa	230.000	
	5.564.000	1.288.000
TOTAL DA CONSIGNAÇÃO III	6.852.000	
CONSIGNAÇÃO IV — Indenizações		
22 — Ajuda de custo		1.305.000
23 — Diárias		1.960.000
TOTAL DA CONSIGNAÇÃO IV		3.265.000
CONSIGNAÇÃO V — Outras Despesas com Pessoal		
25 — Substituições		400.000
26 — Diferença de vencimentos		700.000
27 — Outras despesas		200.000
TOTAL DA CONSIGNAÇÃO V		1.300.000

	DOTAÇÃO (em cruzeiros)	
	FIXA Cr$	VARIÁVEL Cr$
CONSIGNAÇÃO VI — Pessoal Adido e em Disponibilidade		
29 — Pessoal em disponibilidade	64 683	200 000
TOTAL DA CONSIGNAÇÃO VI	264 683	
CONSIGNAÇÃO VII — Inativos		
30 — Abono provisório e novas aposentadorias		50 000 000
31 — Aposentados, jubilados, reformados, inválidos, asilados e pessoal da reserva		86 000 000
32 — Aposentadoria do pessoal extranumerário		30 000 000
TOTAL DA CONSIGNAÇÃO VII		166 000 000
CONSIGNAÇÃO VIII — Pensionistas		
33 — Abono provisório e novas pensões		7 000 000
34 — Pensões de montepio, meio soldo e diversos		55 000 000
TOTAL DA CONSIGNAÇÃO VIII		62 000 000
	190 660 583	251 655 000
TOTAL DA VERBA I	442 315 583	

VERBA 2 — MATERIAL

	DOTAÇÃO (em cruzeiros)
	VARIÁVEL Cr$
CONSIGNAÇÃO I — Material Permanente	
01 — Animais destinados a trabalho, produção, criação e a outros fins	[illegible]
02 — Automoveis de passageiros; auto-caminhões, caminhonetes e ônibus; material ferroviário de tração e de transporte; tratores; equipamentos mecânicos para estradas de rodagem; aviões e acessórios; embarcações, material flutuante e de dragagem; outras viaturas	[illegible]
03 — Livros, fichas bibliográficas impressas, documentos, revistas e outras publicações especializadas destinadas a bibliotecas ou coleções	[illegible]
04 — Máquinas, aparelhos e acessórios; instalações em geral; ferramentas e utensílios	[illegible]
06 — Material de acampamento e de campanha	[illegible]
09 — Material de ensino e educação; material artístico; insígnias e bandeiras e instrumentos de música	[illegible]
13 — Moveis e artigos de ornamentação; máquinas, aparelhos e utensílios de escritório, biblioteca, laboratório, gabinete científico ou técnico e para trabalhos de campo; aparelhos e utensílios de copa, cosinha, refeitório, dormitório e enfermaria	[illegible]
14 — Objetos históricos e obras de arte; espécimes e outras peças destinadas à coleção de produtos naturais	[illegible]
TOTAL DA CONSIGNAÇÃO I	[illegible]

	DOTAÇÃO (em cruzeiros) VARIAVEL Cr$
CONSIGNAÇÃO II — Material de Consumo	
17 — Artigos de expediente, desenho, ensino e educação; artigos escolares para distribuição; fichas e livros de escrituração; impressos e material de classificação	3.810.800
19 — Combustíveis; material de lubrificação e limpeza; material para conservação de instalações, de máquinas e de aparelhos; sobressalentes de máquinas e de viaturas; artigos de iluminação	1.354.100
20 — Arreiamento, material de ferragem, de contenção de animais; material de coudelaria ou de uso zootécnico	4.000
21 — Forragem e outros alimentos para animais	10.800
25 — Matérias primas e produtos manufaturados ou semi-manufaturados destinados a qualquer transformação	5.191.700
26 — Produtos químicos, biológicos, farmacêuticos e odontológicos; adubos em geral, corretivos, inseticidas e fungicidas; artigos cirúrgicos e outros de uso nos laboratórios em geral	203.000
28 — Vestuários, uniformes e equipamento; artigos e peças acessórias; roupa de cama e mesa; tecidos e artefatos	1.174.900
TOTAL DA CONSIGNAÇÃO II	11.749.300
CONSIGNAÇÃO III — Diversas Despesas	
29 — Acondicionamento e embalagem; armazenagem, carretos, estivas e capatazias; transporte de encomendas, cargas e animais, alojamento e alimentação destes e de seus tratadores em viagem; seguros de transporte	192.700
30 — Água e artigos para limpeza e desinfeção; serviços de asseio e higiene; lavagem e engomagem de roupas; taxas de água, esgoto e lixo	643.400
31 — Aluguel ou arrendamento de imoveis; foros; seguros de bens moveis e imoveis	2.446.700
32 — Assinatura e números avulsos de orgãos oficiais	57.200
33 — Assinatura de recortes de publicações periódicas	46.100
35 — Despesas miúdas de pronto pagamento	742.200
37 — Iluminação, força motriz e gás	1.562.200
38 — Publicações, serviços de impressão e de encadernação; clichês	523 300
40 — Ligeiros reparos, consertos e conservação de bens imoveis e moveis	1.119 800
41 — Passagens, transporte de pessoal e de suas bagagens	2.250.000
42 — Telefone, telefonemas, telegramas, radiogramas e porte postal	550 700
TOTAL DA CONSIGNAÇÃO III	10.134.300
CONSIGNAÇÃO IV — Outras Despesas com Material	
44 — Material destinado à Delegacia e à Agência Financeira	740.000
TOTAL DA CONSIGNAÇÃO IV	740.000
TOTAL DA VERBA 2	24.502.647

VERBA 3 — SERVIÇOS E ENCARGOS

	DOTAÇÃO (em cruzeiros) VARIÁVEL Cr$
CONSIGNAÇÃO 1 — Diversos	
01 — Acidentes do trabalho	20 000
03 — Aquisição de prata	200 000
05 — Assinatura de notas e títulos	600 000
06 — Auxílios, contribuições e subvenções	200 000
12 — Diligencias, investigações, serviços de carater secreto ou reservado	200 000
13 — Diferenças de câmbio	42 000 000
14 — Remessas do Governo para o exterior	20 000 000
18 — Indenizações	2 000
27 — Reajustamento econômico	1 500 000
28 — Recepções, excursões, hospedagens e homenagens	150 000
30 — Reposições e restituições	3 000 000
33 — Sentenças judiciárias	12 000 000
34 — Serviço de aquisição de ouro	1 200 000
36 — Serviços contratuais	5 910 700
TOTAL DA VERBA 3	86 982 700

VERBA 4 — EVENTUAIS

	DOTAÇÃO (em cruzeiros) VARIÁVEL Cr$
CONSIGNAÇÃO 1 — Diversos	
01 — Despesas imprevistas não constantes das tabelas	400 000
TOTAL DA VERBA 4	400 000

VERBA 5 — OBRAS, DESAPROPRIAÇÃO E AQUISIÇÃO DE IMOVEIS

	DOTAÇÃO (em cruzeiros) VARIÁVEL Cr$
CONSIGNAÇÃO 1 — Obras	
01 — Estudos e projetos: obras a serem iniciadas no exercício e sua fiscalização	150 000
02 — Prosseguimento e conclusão de obras iniciadas em exercícios anteriores e sua fiscalização; instalações, aparelhamento e equipamento em obras concluidas	6 742 000
03 — Reconstrução e ampliação de edifícios inclusive reforma e ampliação de suas instalações	1 400 000
TOTAL DA CONSIGNAÇÃO 1	8 292 000

	DOTAÇÃO (em cruzeiros) VARIAVEL Cr$
CONSIGNAÇÃO II — Desapropriação e Aquisição de Imoveis	
04 — Desapropriação e aquisição de imoveis	300.000
TOTAL DA CONSIGNAÇÃO II	300.000
TOTAL DA VERBA 5	8.592.000

VERBA 6 — DÍVIDA PÚBLICA

	DOTAÇÃO (em cruzeiros) FIXA Cr$	VARIAVEL Cr$
CONSIGNAÇÃO I — Divida Consolidada		
01 — Dívida Externa	240.000.000	
02 — Dívida I nterna	299.763.270	
TOTAL DA CONSIGNAÇÃO I	539.763.270	
CONSIGNAÇÃO II — Divida Flutuante		
03 — Exercícios findos		20.000.000
04 — Juros diversos, comissões e corretagens		175.085.000
TOTAL DAS CONSIGNAÇÕES I e II	539.763.270	195.085.000
TOTAL DA VERBA 6	734.848.270	

VERBA 1 — PESSOAL

	DOTAÇÃO (em cruzeiros) FIXA Cr$	VARIAVEL Cr$
CONSIGNAÇÃO I — Pessoal Permanente		
01 — Pessoal permanente	120.031.900	
02 — Percentagens	65.000.000	
TOTAL DA CONSIGNAÇÃO I	185.031.900	

	DOTAÇÃO	
	FIXA Cr$	VARIAVEL Cr$
CONSIGNAÇÃO II — Pessoal Extranumerário		
04 — CONTRATADOS		
04 — Diretoria Geral da Fazenda Nacional		
06 — Serviço do Pessoal....		444 800
05 — MENSALISTAS		
04 — Diretoria Geral da Fazenda Nacional		
06 — Serviço do Pessoal.....		12 115 200
06 — DIARISTAS		
04 — Diretoria Geral da Fazenda Nacional		
06 — Serviço do Pessoal.. .		4 405 000
07 — TAREFEIROS		
04 — Diretoria Geral da Fazenda Nacional		
06 — Serviço do Pessoal....		548 000
08 — NOVAS ADMISSÕES PARA ATENDER AO DESENVOLVIMENTO DOS SERVIÇOS		
04 — Diretoria Geral da Fazenda Nacional		
06 — Serviço do Pessoal....		289 000
TOTAL DA CONSIGNAÇÃO II		17 [illegible] 000
CONSIGNAÇÃO III — Vantagens		
09 — FUNÇÕES GRATIFICADAS		
04 — Diretoria Geral da Fazenda Nacional		
06 — Serviço do Pessoal . .	1 [illegible]	
12 — GRATIFICAÇÃO POR SERVIÇO EXTRAORDINÁRIO		
04 — Diretoria Geral da Fazenda Nacional		
06 — Serviço do Pessoal. . [illegible]		
09 — Tribunal de Contas e Delegações [illegible]		[illegible]
14 — GRATIFICAÇÃO DE REPRESENTAÇÃO		
04 — Diretoria Geral da Fazenda Nacional		
06 —Serviço do Pessoal.....	[illegible]	
17 — GRATIFICAÇÃO DE REPRESENTAÇÃO DE GABINETE		
01 — Gabinete do Ministro		[illegible]
09 — Tribunal de Contas e Delegações	[illegible]	

[Verba 1 — Consignação III — Vantagens — Conclusão]		DOTAÇÃO (em cruzeiros) FIXA Cr$	VARIAVEL Cr$
19 — AUXÍLIO PARA DIFERENÇAS DE CAIXA			
04 — Diretoria Geral da Fazenda Nacional			
06 — Serviço do Pessoal		230.000	
		5.564.000	1.288.000
TOTAL DA CONSIGNAÇÃO III		6.852.000	
CONSIGNAÇÃO IV — Indenizações			
22 — AJUDA DE CUSTO			
04 — Diretoria Geral da Fazenda Nacional			
06 — Serviço do Pessoal	1.205.000		
09 — Tribunal de Contas e Delegações	100.000		1.305.000
23 — DIÁRIAS			
04 — Diretoria Geral da Fazenda Nacional			
06 — Serviço do Pessoal	1 930.000		
09 — Tribunal de Contas e Delegações	30.000		1.960.000
TOTAL DA CONSIGNAÇÃO IV			3.265.000
CONSIGNAÇÃO V — Outras Despesas com Pessoal			
25 — SUBSTITUIÇÕES			
04 — Diretoria Geral da Fazenda Nacional			
06 — Serviço do Pessoal			400.000
26 — DIFERENÇA DE VENCIMENTOS			
04 — Diretoria Geral da Fazenda Nacional			
06 — Serviço do Pessoal			700.000
27 — OUTRAS DESPESAS			
02 — Abono familiar			
04 — Diretoria Geral da Fazenda Nacional			
06 — Serviço do Pessoal			200.000
TOTAL DA CONSIGNAÇÃO V			1.300.000
CONSIGNAÇÃO VI — Pessoal Adido e em Disponibilidade			
29 — PESSOAL EM DISPONIBILIDADE			
24 — Diretoria da Despesa Pública		64.683	200.000
		64.683	200.000
TOTAL DA CONSIGNAÇÃO VI		264.683	
CONSIGNAÇÃO VII — Inativos			
30 — ABONO PROVISÓRIO E NOVAS APOSENTADORIAS			
24 — Diretoria da Despesa Pública			50.000 000
31 — APOSENTADOS, JUBILADOS, REFORMADOS, INVÁLIDOS, ASILADOS E PESSOAL DA RESERVA			
24 — Diretoria da Despesa Pública			86.000.000
32 — APOSENTADORIA DO PESSOAL EXTRANUMERÁRIO			
24 — Diretoria da Despesa Pública			30.000.000
TOTAL DA CONSIGNAÇÃO VII			166.000.000

	DOTAÇÃO (em cruzeiros)	
	FIXA Cr$	VARIÁVEL Cr$
CONSIGNAÇÃO VIII — Pensionistas		
33 — ABONO PROVISÓRIO E NOVAS PENSÕES		
24 — Diretoria da Despesa Pública		7 000 000
34 — PENSÕES DE MONTEPIO, MEJO SOLDO E DIVERSAS		
24 — Diretoria da Despesa Pública		55 000 000
TOTAL DA CONSIGNAÇÃO VIII		62 000 000
	190 660 583	251 653 000
TOTAL DA VERBA 1	442 313 583	

VERBA 2 — MATERIAL

		DOTAÇÃO (em cruzeiros)
		VARIÁVEL Cr$
CONSIGNAÇÃO I — Material Permanente		
01 — ANIMAIS DESTINADOS A TRABALHO, PRODUÇÃO, CRIAÇÃO E A OUTROS FINS		
01 — Animais para trabalho, produção e outros fins		
04 — Diretoria Geral da Fazenda Nacional		
03 — Divisão do Material	2 500	
11 — Alfândegas	1 000	3 500
02 — AUTOMÓVEIS DE PASSAGEIROS, AUTO-CAMINHÕES, CAMINHONETES E ÔNIBUS; MATERIAL FERROVIÁRIO DE TRAÇÃO E DE TRANSPORTE; TRATORES; EQUIPAMENTOS MECÂNICOS PARA ESTRADAS DE RODAGEM; AVIÕES E ACESSÓRIOS; EMBARCAÇÕES, MATERIAL FLUTUANTE E DE DRAGAGEM; OUTRAS VIATURAS		
02 — Auto-caminhões, caminhonetes e ônibus; material ferroviário de tração e de transporte; tratores; equipamentos mecânicos para estradas de rodagem; aviões e acessórios; embarcações, material flutuante e de dragagem; outras viaturas		
10 — Agências Fiscais	3 100	
11 — Alfândegas	45 500	
23 — Departamento Federal de Compras	2 000	80 000
03 — LIVROS, FICHAS BIBLIOGRÁFICAS IMPRESSAS, DOCUMENTOS, REVISTAS E OUTRAS PUBLICAÇÕES ESPECIALIZADAS, DESTINADAS A BIBLIOTECAS OU COLEÇÕES		
04 — Diretoria Geral da Fazenda Nacional		
03 — Divisão do Material	147 000	

[Verba 2 — Consignação I — Material Permanente — Continuação]		DOTAÇÃO (em cruzeiros) VARIAVEL Cr$
09 — Tribunal de Contas e Delegações	2.000	
11 — Alfândegas	17.300	
13 — Casa da Moeda	5.000	
22 — Delegacias Fiscais	29.700	
23 — Departamento Federal de Compras	5.000	
32 — Recebedoria Federal em São Paulo	3.000	209.000
04 — MÁQUINAS, APARELHOS E ACESSÓRIOS; INSTALAÇÕES EM GERAL, FERRAMENTAS E UTENSÍLIOS		
04 — Diretoria Geral da Fazenda Nacional		
03 — Divisão do Material	36.800	
11 — Alfândegas	55.000	
13 — Casa da Moeda	200.000	
23 — Departamento Federal de Compras	108.000	399.800
06 — MATERIAL DE ACAMPAMENTO E DE CAMPANHA		
04 — Diretoria Geral da Fazenda Nacional		
03 — Divisão do Material		5.800
09 — MATERIAL DE ENSINO E EDUCAÇÃO; MATERIAL ARTÍSTICO; INSÍGNIAS E BANDEIRAS E INSTRUMENTOS DE MÚSICA		
11 — Alfândegas	400	
22 — Delegacias Fiscais	1.000	1.400
13 — MOVEIS E ARTIGOS DE ORNAMENTAÇÃO; MÁQUINAS, APARELHOS E UTENSÍLIOS DE ESCRITÓRIO, BIBLIOTECA, LABORATÓRIO, GABINETE CIENTÍFICO OU TÉCNICO E PARA TRABALHOS DE CAMPO, APARELHOS E UTENSÍLIOS DE COPA, COZINHA, REFEITÓRIO, DORMITORIO E ENFERMARIA		
04 — Diretoria Geral da Fazenda Nacional		
03 — Divisão do Material	946.000	
09 — Tribunal de Contas e Delegações	10.000	
10 — Agências Fiscais	23.000	
11 — Alfândegas	86.000	
13 — Casa da Moeda	10.000	
22 — Delegacias Fiscais	67.947	
23 — Departamento Federal de Compras	50.000	
32 — Recebedoria Federal em São Paulo	5.000	
34 — Superintendência de Repressão ao Contrabando	1.000	1.198.947

[Verba 2 — Consignação I — Material Permanente — Conclusão]

		DOTAÇÃO (em cruzeiros)
		VARIÁVEL Cr$
14 — OBJETOS HISTÓRICOS E OBRAS DE ARTE; ESPÉCIMES E OUTRAS PEÇAS DESTINADAS A COLEÇÕES DE QUALQUER NATUREZA		
23 — Departamento Federal de Compras		10 000
TOTAL DA CONSIGNAÇÃO I		1 879 047
CONSIGNAÇÃO II — Material de Consumo		
17 — ARTIGOS DE EXPEDIENTE, DESENHO, ENSINO E EDUCAÇÃO; ARTIGOS ESCOLARES PARA DISTRIBUIÇÃO; FICHAS E LIVROS DE ESCRITURAÇÃO; IMPRESSOS E MATERIAL DE CLASSIFICAÇÃO		
04 — Diretoria Geral da Fazenda Nacional		
03 — Divisão do Material	2 475 600	
09 — Tribunal de Contas e Delegações	110 000	
10 — Agências Fiscais	108 700	
11 — Alfândegas	403 500	
13 — Casa da Moeda	30 000	
22 — Delegacias Fiscais	480 000	
23 — Departamento Federal de Compras	120 000	
32 — Recebedoria Federal em São Paulo	75 000	
34 — Superintendência de Repressão ao Contrabando	8 000	3 810 800
19 — COMBUSTÍVEIS; MATERIAL DE LUBRIFICAÇÃO E LIMPEZA; MATERIAL PARA CONSERVAÇÃO DE INSTALAÇÕES, DE MÁQUINAS E DE APARELHOS; SOBRESSALENTES DE MÁQUINAS E DE VIATURAS; ARTIGOS DE ILUMINAÇÃO		
04 — Diretoria Geral da Fazenda Nacional		
03 — Divisão do Material	592 200	
09 — Tribunal de Contas e Delegações	12 000	
10 — Agências Fiscais	26 000	
11 — Alfândegas	397 100	
13 — Casa da Moeda	250 000	
22 — Delegacias Fiscais	49 500	
23 — Departamento Federal de Compras	48 500	
32 — Recebedoria Federal em São Paulo	20 000	1 364 130
20 — ARREIAMENTO, MATERIAL DE FERRAGEM, DE CONTENÇÃO DE ANIMAIS; MATERIAL DE COUDELARIA OU DE USO ZOOTÉCNICO		
04 — Diretoria Geral da Fazenda Nacional		
03 — Divisão do Material		4 000

[Verbza 2 — Consignação II — Material de Consumo — Conclusão]		DOTAÇÃO (em cruzeiros) VARIAVEL Cr$
21 — FORRAGEM E OUTROS ALIMENTOS PARA ANIMAIS		
04 — Diretoria Geral da Fazenda Nacional		
03 — Divisão do Material	7.000	
11 — Alfândegas	3.800	10.800
25 — MATÉRIAS PRIMAS E PRODUTOS MANUFATURADOS OU SEMI-MANUFATURADOS DESTINADOS A QUALQUER TRANSFORMAÇÃO		
04 — Diretoria Geral da Fazenda Nacional		
03 — Divisão do Material	116.700	
09 — Tribunal de Contas e Delegações	3.000	
11 — Alfândegas	70.000	
13 — Casa da Moeda	5.000.000	
23 — Departamento Federal de Compras	2.000	5.191.700
26 — PRODUTOS QUÍMICOS, BIOLÓGICOS, FARMACÊUTICOS E ODONTOLÓGICOS; ADUBOS EM GERAL, CORRETIVOS, INSETICIDAS E FUNGICIDAS; ARTIGOS CIRÚRGICOS E OUTROS DE USO NOS LABORATÓRIOS EM GERAL		
04 — Diretoria Geral da Fazenda Nacional		
03 — Divisão do Material	138.000	
13 — Casa da Moeda	50.000	
23 — Departamento Federal de Compras	15.000	203.000
28 — VESTUÁRIOS, UNIFORMES E EQUIPAMENTO; ARTIGOS E PEÇAS ACESSÓRIAS; ROUPA DE CAMA E MESA; TECIDOS E ARTEFATOS		
04 — Diretoria Geral da Fazenda Nacional		
03 — Divisão do Material	438.000	
09 — Tribunal de Contas e Delegações	20.000	
10 — Agências Fiscais	18.700	
11 — Alfândegas	522.470	
13 — Casa da Moeda	100.000	
22 — Delegacias Fiscais	54.330	
23 — Departamento Federal de Compras	16.000	
32 — Recebedoria Federal em São Paulo	5.400	1.174.900
TOTAL DA CONSIGNAÇÃO II		11.749.300

		DOTAÇÃO (em cruzeiros)
		VARIAVEL Cr$
CONSIGNAÇÃO III — Diversas Despesas		
29 — ACONDICIONAMENTO E EMBALAGEM; ARMAZENAGEM, CARRETOS, ESTIVAS E CAPATAZIAS, TRANSPORTE DE ENCOMENDAS, CARGAS E ANIMAIS, ALOJAMENTO E ALIMENTAÇÃO DESTES E DE SEUS TRATADORES EM VIAGEM; SEGUROS DE TRANSPORTE		
04 — Diretoria Geral da Fazenda Nacional		
03 — Divisão do Material	91 500	
09 — Tribunal de Contas e Delegações	6 000	
11 — Alfândegas	6 500	
22 — Delegacias Fiscais	49 200	
23 — Departamento Federal de Compras	33 500	
32 — Recebedoria Federal em São Paulo	6 000	192.700
30 — ÁGUA E ARTIGOS PARA LIMPEZA E DESINFEÇÃO; SERVIÇOS DE ASSEIO E HIGIENE; LAVAGEM E ENGOMAGEM DE ROUPAS; TAXAS DE ÁGUA, ESGOTO E LIXO		
04 — Diretoria Geral da Fazenda Nacional		
03 — Divisão do Material	320 600	
09 — Tribunal de Contas e Delegações	10 000	
10 — Agências Fiscais	9 830	
11 — Alfândegas	127 860	
13 — Casa da Moeda	30 000	
22 — Delegacias Fiscais	113 700	
23 — Departamento Federal de Compras	13 000	
32 — Recebedoria Federal em São Paulo	16 000	
34 — Superintendência de Repressão ao Contrabando	2 410	643 400
31 — ALUGUEL OU ARRENDAMENTO DE IMOVEIS; FOROS; SEGUROS DE BENS MOVEIS E IMOVEIS		
04 — Diretoria Geral da Fazenda Nacional		
03 — Divisão do Material	1 316 314	
10 — Agências Fiscais	140 080	
11 — Alfândegas	234 400	
22 — Delegacias Fiscais	102 [illegible]	
26 — Diretoria das Rendas Internas (Pernambuco)	4 [illegible]	
27 — Divisão do Imposto de Renda (Delegacias Regionais e Seccionais)	[illegible]	
28 — Diretoria do Domínio da União e Serviços Regionais (nos Estados)	[illegible]	
29 — Laboratório Nacional de Análises e Secções (Secção de Pernambuco)	[illegible]	
32 — Recebedoria Federal em São Paulo	[illegible]	
34 — Superintendência de Repressão ao Contrabando	[illegible]	[illegible]

[Verba 2 — Consignação III — Diversas despesas — Continuação]			DOTAÇÃO (em cruzeiros) VARIAVEL Cr$
32 — ASSINATURA E NÚMEROS AVULSOS DE ÓRGÃOS OFICIAIS			
01 — Gabinete do Ministro		2.000	
03 — Comissão de Eficiência		350	
04 — Diretoria Geral da Fazenda Nacional			
01 — Diretoria Geral	1.200		
03 — Divisão do Material	560		
06 — Serviço do Pessoal	2.800		
08 — Serviço de Comunicações	280	4.840	
08 — Contadoria Geral da República e Contadorias Seccionais		8.330	
09 — Tribunal de Contas e Delegações		5.000	
10 — Agências Fiscais		4.700	
11 — Alfândegas		7.350	
12 — Caixa de Amortização		350	
13 — Casa da Moeda		420	
16 — Comissão de Orçamento		500	
17 — Conselho de Contribuintes (1º)		210	
18 — Conselho de Contribuintes (2º)		210	
19 — Conselho Superior de Tarifas		350	
22 — Delegacias Fiscais		7.160	
23 — Departamento Federal de Compras		1.300	
24 — Diretoria da Despesa Pública		880	
25 — Diretoria das Rendas Aduaneiras		770	
26 — Diretoria das Rendas Internas		700	
27 — Divisão do Imposto de Renda e Delegacias		3.500	
28 — Diretoria do Domínio da União e Serviços Regionais		3.080	
29 — Laboratório Nacional de Análises e Secções		420	
30 — Procuradoria Geral da Fazenda Pública		700	
31 — Recebedoria do Distrito Federal		3.000	
32 — Recebedoria Federal em São Paulo		560	
33 — Serviço de Estatística Econômica e Financeira		280	
34 — Superintendência de Repressão ao Contrabando		240	57.200

[Verba 2 — Consignação III — Diversas despesas — *Continuação*]

		DOTAÇÃO (em cruzeiros)
		Cr$
33 — ASSINATURA DE RECORTES DE PUBLICAÇÕES PERIÓDICAS		
01 — Gabinete do Ministro	20.000	
04 — Diretoria Geral da Fazenda Nacional		
01 — Diretoria Geral	6 000	
03 — Divisão do Material	2 000	8 000
08 — Contadoria Geral da República e Contadorias Seccionais		1 200
09 — Tribunal de Contas e Delegações		1 800
13 — Casa da Moeda		1 200
23 — Departamento Federal de Compras		1 500
24 — Diretoria da Despesa Pública		2 000
26 — Diretoria das Rendas Internas		1 200
27 — Divisão do Imposto de Renda e Delegacias		3 000
31 — Recebedoria do Distrito Federal		2 400
32 — Recebedoria Federal em São Paulo		1 200
33 — Serviço de Estatística Econômica e Financeira	2 600	46 100
35 — DESPESAS MIÚDAS DE PRONTO PAGAMENTO		
01 — Gabinete do Ministro	50 000	
03 — Comissão de Eficiência	1 000	
04 — Diretoria Geral da Fazenda Nacional		
01 — Diretoria Geral	12 000	
03 — Divisão do Material	5 000	
06 — Serviço do Pessoal	24 000	
08 — Serviço de Comunicações	12 000	53 000
07 — Secção de Segurança Nacional		1 200
08 — Contadoria Geral da República e Contadorias Seccionais		55 000
09 — Tribunal de Contas e Delegações		60 000
10 — Agências Fiscais		24 200
11 — Alfândegas		68 700
12 — Caixa de Amortização		10 000
13 — Casa da Moeda		20 000

[Verba 2 — Consignação III — Diversas despesas — Continuação]		DOTAÇÃO (em cruzeiros) VARIAVEL Cr$
16 — Comissão de Orçamento	1.200	
17 — Conselho de Contribuintes (1.º)	1.200	
18 — Conselho de Contribuintes (2.º)	1.200	
19 — Conselho Superior de Tarifas	1.200	
22 — Delegacias Fiscais	50.900	
23 — Departamento Federal de Compras	6.000	
24 — Diretoria da Despesa Pública	2.000	
25 — Diretoria das Rendas Aduaneiras	4.000	
26 — Diretoria das Rendas Internas	19.000	
27 — Divisão do Imposto de Renda e Delegacias	180.000	
28 — Diretoria do Domínio da União e Serviços Regionais	40.000	
29 — Laboratório Nacional de Análises e Secções	20.000	
30 — Procuradoria Geral da Fazenda Pública	2.000	
31 — Recebedoria do Distrito Federal	40.000	
32 — Recebedoria Federal em São Paulo	16.000	
33 — Serviço de Estatística Econômica e Financeira	12.000	
34 — Superintendência de Repressão ao Contrabando	2.400	742.200
37 — ILUMINAÇÃO, FORÇA MOTRIZ E GÁS		
04 — Diretoria Geral da Fazenda Nacional		
03 — Divisão do Material	1.002.000	
09 — Tribunal de Contas e Delegações	15.000	
10 — Agências Fiscais	13.100	
11 — Alfândegas	125.700	
13 — Casa da Moeda	300.000	
22 — Delegacias Fiscais	80.500	
23 — Departamento Federal de Compras	10.000	
32 — Recebedoria Federal em São Paulo	15.000	
34 — Superintendência de Repressão ao Contrabando	900	1.562.200
38 — PUBLICAÇÕES; SERVIÇOS DE IMPRESSÃO E DE ENCADERNAÇÃO; CLICHÊS		
01 — Gabinete do Ministro	70.000	
03 — Comissão de Eficiência	500	

[Verba 2 — Consignação III — Diversas despesas — Continuação]

			DOTAÇÃO (em cruzeiros) VARIAVEL Cr$
04 — Diretoria Geral da Fazenda Nacional			
03 — Divisão do Material	3 000		
06 — Serviço do Pessoal	6 000	9 000	
08 — Contadoria Geral da República e Contadorias Seccionais		10 000	
09 — Tribunal de Contas e Delegações		20 000	
10 — Agências Fiscais		1 000	
11 — Alfândegas		80 700	
12 — Caixa de Amortização		3 000	
16 — Comissão de Orçamento		7 000	
22 — Delegacias Fiscais		32 100	
23 — Departamento Federal de Compras		18 000	
25 — Diretoria das Rendas Aduaneiras		6 000	
26 — Diretoria das Rendas Internas		10 000	
27 — Divisão do Imposto de Renda e Delegacias		30 000	
28 — Diretoria do Domínio da União e Serviços Regionais		15 000	
29 — Laboratório Nacional de Análises e Secções		12 000	
30 — Procuradoria Geral da Fazenda Pública		15 000	
31 — Recebedoria do Distrito Federal		170 000	
32 — Recebedoria Federal em São Paulo		10 000	
33 — Serviço de Estatística Econômica e Financeira		4 000	[illegible]
40 — LIGEIROS REPAROS, CONSERTOS E CONSERVAÇÃO DE BENS IMOVEIS E MOVEIS			
01 — Ligeiros reparos em edifícios, consertos e conservação de bens imoveis			
10 — Agências Fiscais	14 [illegible]		
11 — Alfândegas	115 [illegible]		
12 — Caixa de Amortização	[illegible]		
13 — Casa da Moeda	[illegible]		
22 — Delegacias Fiscais	[illegible]		
23 — Departamento Federal de Compras	[illegible]		
27 — Divisão do Imposto de Renda e Delegacias	[illegible]		
28 — Diretoria do Domínio da União e Serviços Regionais	[illegible]		
32 — Recebedoria Federal em São Paulo	[illegible]	[illegible]	

[Verba 2 — Consignação III — Diversas despesas — Continuação]			DOTAÇÃO (em cruzeiros) VARIAVEL Cr$
02 — Consertos e conservação de bens moveis			
01 — Gabinete do Ministro	106.000		
04 — Diretoria Geral da Fazenda Nacional			
03 — Divisão do Material	343.350		
09 — Tribunal de Contas e Delegações	9.000		
10 — Agências Fiscais	7.350		
11 — Alfândegas	178.400		
13 — Casa da Moeda	20.000		
22 — Delegacias Fiscais	32.400		
23 — Departamento Federal de Compras	30.000		
32 — Recebedoria Federal em São Paulo	5.000	731.500	1.119.800
41 — PASSAGENS, TRANSPORTE DE PESSOAL E DE SUAS BAGAGENS			
03 — Comissão de Eficiência		12.000	
04 — Diretoria Geral da Fazenda Nacional			
03 — Divisão do Material	6.000		
06 — Serviço do Pessoal	200.000	206.000	
08 — Contadoria Geral da República e Contadorias Seccionais		135.000	
09 — Tribunal de Contas e Delegações		70.000	
10 — Agências Fiscais		4.000	
11 — Alfândegas		119.000	
16 — Comissão de Orçamento		30.000	
21 — Delegacia do Tesouro em Londres		40.000	
22 — Delegacias Fiscais		154.000	
23 — Departamento Federal de Compras		5.000	
25 — Diretoria das Rendas Aduaneiras		150.000	
26 — Diretoria das Rendas Internas		950.000	
27 — Divisão do Imposto de Renda e Delegacias		200.000	
28 — Diretoria do Domínio da União e Serviços Regionais		95.000	
29 — Laboratório Nacional de Análises e Secções		20.000	
31 — Recebedoria do Distrito Federal		10.000	
32 — Recebedoria Federal em São Paulo		10.000	
34 — Superintendência de Repressão ao Contrabando		40.000	2.250.000

[Verba 2 — Consignação III — Diversas despesas — Conclusão]

			DOTAÇÃO (em cruzeiros) VARIÁVEL Cr$
42 — TELEFONE, TELEFONEMAS, TELEGRAMAS, RADIOGRAMAS E PORTE POSTAL			
01 — Gabinete do Ministro		100 000	
03 — Comissão de Eficiência		1 000	
04 — Diretoria Geral da Fazenda Nacional			
01 — Diretoria Geral	15 000		
03 — Divisão do Material	4 000		
06 — Serviço do Pessoal	10 000		
08 — Serviço de Comunicações	15 000	42 000	
08 — Contadoria Geral da República e Contadorias Seccionais		70 000	
09 — Tribunal de Contas e Delegações		10 000	
10 — Agências Fiscais		1 950	
11 — Alfândegas		75 [illegible]	
12 — Caixa de Amortização		5 000	
13 — Casa da Moeda		10 000	
16 — Comissão de Orçamento		10 000	
17 — Conselho de Contribuintes (1.º)		562	
18 — Conselho de Contribuintes (2.º)		[illegible]	
19 — Conselho Superior de Tarifas		1 [illegible]	
22 — Delegacias Fiscais		55 [illegible]	
23 — Departamento Federal de Compras		25 [illegible]	
24 — Diretoria da Despesa Pública		12 [illegible]	
25 — Diretoria das Rendas Aduaneiras		[illegible]	
26 — Diretoria das Rendas Internas		[illegible]	
27 — Divisão do Imposto de Renda e Delegacias		[illegible]	
28 — Diretoria do Domínio da União e Serviços Regionais		[illegible]	
29 — Laboratório Nacional de Análises e Secções		[illegible]	
30 — Procuradoria Geral da Fazenda Pública		[illegible]	
31 — Recebedoria do Distrito Federal		[illegible]	
32 — Recebedoria Federal em São Paulo		[illegible]	
33 — Serviço de Estatística Econômica e Financeira		[illegible]	
34 — Superintendência de Repressão ao Contrabando		[illegible]	[illegible]
TOTAL DA CONSIGNAÇÃO III			[illegible]

	DOTAÇÃO (em cruzeiros) VARIAVEL Cr$
CONSIGNAÇÃO IV — Outras Despesas com Material	
44 — MATERIAL DESTINADO À DELEGACIA E À AGÊNCIA FINANCEIRA	
21 — Delegacia do Tesouro em Londres	740.000
TOTAL DA CONSIGNAÇÃO IV	740.000
TOTAL DA VERBA 2	24.502.647

VERBA 3 — SERVIÇOS E ENCARGOS

	DOTAÇÃO (em cruzeiros) VARIAVEL Cr$
CONSIGNAÇÃO I — Diversos	
01 — ACIDENTES DO TRABALHO	
04 — Diretoria Geral da Fazenda Nacional	
06 — Serviço do Pessoal	20.000
03 — AQUISIÇÃO DE PRATA	
13 — Casa da Moeda	
a) Para aquisição de prata e pagamento do ágio de moedas antigas	200.000
05 — ASSINATURA DE NOTAS E TÍTULOS	
12 — Caixa de Amortização	600.000
06 — AUXÍLIOS, CONTRIBUIÇÕES E SUBVENÇÕES	
02 — Contribuições	
20 — Conselho Técnico de Economia e Finança	200.000
12 — DILIGÊNCIAS, INVESTIGAÇÕES, SERVIÇOS DE CARATER SECRETO OU RESERVADO	
01 — Gabinete do Ministro	200.000
13 — DIFERENÇAS DE CÂMBIO	
24 — Diretoria da Despesa Pública	
a) Para atender a diferenças de câmbio	42.000.000

[Verba 3 — Consignação I — Diversos — Conclusão]		DOTAÇÃO (em cruzeiros) VARIAVEL Cr$
14 — REMESSAS DO GOVERNO PARA O EXTERIOR		
24 — Diretoria da Despesa Pública		
a) Imposto de 5% sobre remessas do Governo para o exterior (decreto-lei nº 1.201, de 8-4-939).....		20 000 000
28 — RECEPÇÕES, EXCURSÕES, HOSPEDAGENS E HOMENAGENS		
01 — Gabinete do Ministro		150 000
18 — INDENIZAÇÕES		
25 — Departamento Federal de Compras		2 000
27 — REAJUSTAMENTO ECONÔMICO		
24 — Diretoria da Despesa Pública		
a) Para atender ás despesas necessárias ao funcionamento da Câmara de Reajustamento Econômico		1 500 000
30 — REPOSIÇÕES E RESTITUIÇÕES		
24 — Diretoria da Despesa Pública		3 000 000
33 — SENTENÇAS JUDICIÁRIAS		
24 — Diretoria da Despesa Pública		
a) Para atender ao pagamento devido pela Fazenda Nacional, em virtude de sentenças judiciárias (Artigo 95, da Constituição)		12 000 000
34 — SERVIÇO DE AQUISIÇÃO DE OURO		
24 — Diretoria da Despesa Pública		
a) Para fazer face às despesas com a aquisição de ouro, na forma do decreto n. 24.489 de 28-6-934		1 500 000
6 — SERVIÇOS CONTRATUAIS		
08 — Contadoria Geral da República e Contadorias Seccionais	234 000	
13 — Casa da Moeda....	151 200	
22 — Delegacias Fiscais		
09 — Minas Gerais	151 [illegible]	
24 — Diretoria da Despesa Pública..	250 [illegible]	
25 — Diretoria das Rendas Aduaneiras	1 776 000	
26 — Diretoria das Rendas Internas.....	1 728 000	
27 — Divisão do Imposto de Renda e Delegacias	611 000	
31 — Recebedoria do Distrito Federal...	776 [illegible]	
32 — Recebedoria Federal em São Paulo	72[illegible]	
33 — Serviço de Estatística Econômica e Financeira...	520 [illegible]	[illegible]
TOTAL DA VERBA 3....		80 982 200

VERBA 4 — EVENTUAIS

			DOTAÇÃO (em cruzeiros) VARIAVEL Cr$
CONSIGNAÇÃO I — Diversos			
01 — Despesas imprevistas não constantes das tabelas			
01 — Gabinete do Ministro			400.000
TOTAL DA VERBA 4			400.000

VERBA 5 — OBRAS, DESAPROPRIAÇÃO E AQUISIÇÃO DE IMOVEIS

			DOTAÇÃO (em cruzeiros) VARIAVEL Cr$
CONSIGNAÇÃO I — Obras			
01 — ESTUDOS E PROJETOS; OBRAS A SEREM INICIADAS NO EXERCÍCIO E SUA FISCALIZAÇÃO			
01 — Estudos e projetos			
28 — Diretoria do Domínio da União e Serviços Regionais			
a) Para estudos e projetos de edifícios destinados a repartições públicas nos Estados			150.000
02 — PROSSEGUIMENTO E CONCLUSÃO DE OBRAS INICIADAS EM EXERCÍCIOS ANTERIORES E SUA FISCALIZAÇÃO; INSTALAÇÕES, APARELHAMENTO E EQUIPAMENTO EM OBRAS CONCLUIDAS			
02 — Conclusão de obras iniciadas em exercícios anteriores e sua fiscalização			
28 — Diretoria do Domínio da União e Serviços Regionais			
a) Edifícios destinados às seguintes repartições:			
Delegacia Fiscal de Pernambuco	3.000.000		
Alfândega, Guarda-moria e Laboratório Nacional de Análises, no Distrito Federal	2.300.000		
Mesa de Renda Alfandegada de Porto Esperança	192.000		
Posto de Fiscalização da Mesa de Renda de Neópolis	20.000	5.512.000	
03 — Instalações, aparelhamento e equipamento em obras concluidas			
04 — Diretoria Geral da Fazenda Nacional			
03 — Divisão do Material		1.430.000	6.942.000
03 — RECONSTRUÇÃO E AMPLIAÇÃO DE EDIFÍCIOS, INCLUSIVE REFORMA E AMPLIAÇÃO DE SUAS INSTALAÇÕES			
28 — Diretoria do Domínio da União e Serviços Regionais			
a) Para reforma de instalações nos Palácios Presidenciais		700.000	
b) Para reforma de instalações em próprios nacionais onde funcionam repartições do Ministério da Fazenda		500.000	1.200.000
TOTAL DA CONSIGNAÇÃO I			8.292.000
CONSIGNAÇÃO II — Desapropriação e Aquisição de Imoveis			
04 — DESAPROPRIAÇÃO E AQUISIÇÃO DE IMOVEIS			
28 — Diretoria do Domínio da União e Serviços Regionais			
a) Para cumprimento do dispositivo legal constante do art. 7.º do decreto-lei n. 710, de 17 de setembro de 1938			300.000
TOTAL DA CONSIGNAÇÃO II			300.000
TOTAL DA VERBA 5			8.592.000

				DOTAÇÃO	
				FIXA Cr$	VARIÁVEL Cr$
CONSIGNAÇÃO I — Dívida Consolidada					
01 DÍVIDA EXTERNA					
01 Serviço a ser efetuado de acordo com o decreto-lei n. 2.085, de 8 de março de 1940					
a) Para os empréstimos em libras . £.....	1.687.064	113.876.820,00			
b) Para os empréstimos em dólares .. US$.	3.540.238	59.121.974,60			
c) Para os empréstimos em francos ouro F. O .	2.153.417	4.306.834,00			
d) Para os empréstimos em francos papel F. P...	7.441.326	2.976.530,40	180.282.159,00		
02 Para atender aos fins determinados no item 6, do art. 1º. do decreto n. 23.829, de 5 de fevereiro de 1934, revigorado pelo decreto n. 2.085 de 8 de março de 1940 .			58.000.000,00		
03 Outras despesas a saber: selos, telegramas, publicações, incineração de títulos, etc., bem como o excesso de comissão proveniente de maior compra de títulos, provocada pela baixa de cotações					
a) Para os empréstimos em libras..... £.....	6.200	418.500,00			
b) Para os empréstimos em dólares..... US$...	69.710	1.164.157,00			
c) Para os empréstimos em francos ouro F. O....	52.000	104.000,00			
d) Para os empréstimos em francos papel F. P...	77.960	31.184,00	1.717.841,00	240.000.000,00	
02 DÍVIDA INTERNA					
01 — Apólices					
01 — Apólices uniformizadas		26.481.080,00			
02 — Apólices não uniformizadas		54.345,00			
03 — Apólices de diversas emissões					
a) Nominativas.....	50.391.295,00				
b) Ao Portador.....	132.448.500,00	182.839.795,00			
04 — Apólices Obras do Porto — Ao Portador		864.000,00			
05 — Apólices Tratado da Bolívia — Nominativas...		48.870,00			
06 — Apólices Resgate de Papel Moeda-Ao Portador.		21.000.000,00	231.289.090,00		
02 Obrigações					
07 — Obrigações do Tesouro					
a) decreto n. 14.946, de 15-8-921.....	2.803.150,00				
b) decreto n. 19.412, de 19-11-930....	11.922.960,00				

[Verba 6 — Consignação I — Dívida Consolidada — Conclusão]				DOTAÇÃO FIXA Cr$	DOTAÇÃO VARIAVEL Cr$
c) decreto n. 21.717, de 10-8-932.....	17.187.100,00				
d) decreto n. 1.466, de 5-3-937.....	10.388.220,00				
e) decreto-lei n. 1.059 de 19-1-939.....	14.000.000,00	56.301.430,00			
08 — Obrigações Ferroviárias					
a) decreto n. 16.842, de 24-3-925.....		8.772.750,00			
09 — Obrigações Rodoviárias					
a) decreto n. 18.438, de 22-10-938.....		3.400.000,00	68.474.180,00	299.763.270,00	
TOTAL DA CONSIGNAÇÃO I.....				539.763.270,00	
CONSIGNAÇÃO II — Dívida Flutuante					
03 — EXERCÍCIOS FINDOS					
01 — Para pagamento da dívida a que se refere o § 2º do artigo 75 do Código de Contabilidade da União.....					20.000.000,00
04 — JUROS DIVERSOS, COMISSÕES E CORRETAGENS					
01 — Juros de letras, bilhetes e contas do Tesouro; despesas de comissões, corretagens e seguro de remessas de valores.....			135.000.000,00		
02 — Juros de empréstimos ao Cofre de Orfãos.....			60.000,00		
03 — Juros de depósitos das Caixas Econômicas e Montes de Socorro.....			40.000.000,00		
04 — Juros de títulos e pecúlios recebidos em fiança.....			25.000,00		175.085.000,00
TOTAL DA CONSIGNAÇÃO II.....					195.085.000,00
				539.763.270,00	195.085.000,00
TOTAL DA VERBA 6.....				734.848.270,00	

VERBA 2 — Material

DELEGACIAS FISCAIS	CONSIGNAÇÃO I — MATERIAL PERMANENTE			CONSIGNAÇÃO II — MATERIAL DE CONSUMO		
	03 — LIVROS, FICHAS BIBLIOGRAFICAS, ETC.	09 — MATERIAL DE ENSINO E EDUCAÇÃO, ETC.	13 — MOVEIS E ARTIGOS DE ORNAMENTAÇÃO, ETC.	17 — ARTIGOS DE EXPEDIENTE, DESENHO, ETC.	19 — COMBUSTIVEIS; MATERIAL DE LUBRIF., ETC.	28 — VESTUARIOS, UNIFORMES E EQUIPAMENTO, ETC.
	Cr$	Cr$	Cr$	Cr$	Cr$	Cr$
01 — Alagoas	1 000	1.000	3 000	15 000		3 180
02 — Amazonas	1 000	-	3.000	25.000		-
03 — Baia	1 200		5 000	40.000		3 750
04 — Ceará	2 000		2.500	20 000		
05 — Espírito Santo	2 000		2.500	10 000	—	
06 — Goiaz	1 000		1 000	10.000	500	500
07 — Maranhão	500		3 000	15 000		
08 — Mato Grosso	1 500	—	2 500	12 000		2 430
09 — Minas Geraes	500		9 447	44 000	—	8 400
10 — Pará	2 000		2 000	22 000		3 000
11 — Paraiba	500	—	2 000	12 000		1 800
12 — Paraná	2 000		3 000	20 000		2 400
13 — Pernambuco	1 000		5 000	30 000		2 000
14 — Piauhy	2 000		2 500	11 000		1 500
15 — Rio de Janeiro	2 000		2 500	8 000		4 950
16 — Rio Grande do Norte	2 000	—	3 000	15 000	500	500
17 — Rio Grande do Sul	1 000		3 000	52 000		
18 — Santa Catharina	2 000		4 000	12 000	500	1 920
19 — São Paulo	2 000		10 000	100 000	48 000	18 000
20 — Sergipe	2 000	—	1 000	7 000	—	
TOTAL	29 700	1 000	67 947	480 000	49 500	54 330

VERBA 2 — Material

CONSIGNAÇÃO III — Diversas despesas

DELEGACIAS FISCAIS	29 — ACONDICIONAMENTO E EMBALAGEM; ARMAZENAGEM, CARRETOS, ESTIVAS E CAPATAZIAS, ETC.	30 — ÁGUA E ARTIGOS PARA LIMPEZA E DESINFEÇÃO, SERVIÇOS ETC.	31 — ALUGUEL OU ARRENDAMENTO DE IMOVEIS; FOROS; SEGUROS DE BENS MOVEIS ETC.	32 — ASSINATURA E NUMEROS AVULSOS DE ORGÃOS OFICIAIS	35 — DESPESAS MIUDAS DE PRONTO PAGAMENTO	37 — ILUMINAÇÃO, FORÇA MOTRIZ E GÁS.	38 — PUBLICAÇÕES, SERVIÇOS DE IMPRESSÃO E DE ENCADERNAÇÃO; CLICHÉS	40 — LIGEIROS REPAROS, CONCERTOS, ETC.		41 — PASSAGENS, TRANSPORTE DE PESSOAL E DE SUAS BAGAGENS	42 — TELEFONE, TELEFONEMAS, TELEGRAMAS, RADIOGRAMAS E PORTE POSTAL
								01 — LIGEIROS REPAROS EM EDIFICIOS, CONSERTOS ETC.	02 — CONSERTOS E CONSERVAÇÃO DE BENS MOVEIS		
01 — Alagoas	1.000	1.500	—	420	1.300	800	1.500	8.000	2.000	4.000	1.400
02 — Amazonas	500	2.000	42.000	360	2.400	1.800	1.500	—	3.000	10.000	3.000
03 — Baía	5.000	4.800	60.000	560	4.800	5.000	2.400	1.250	1.950	12.000	7.200
04 — Ceará	800	1.000	506	360	2.000	1.200	1.000	21.000	2.000	4.000	1.500
05 — Espírito Santo	900	2.200	--	360	600	600	1.700	—	3.000	4.000	1.300
06 — Goiás	500	1.800	--	360	1.200	1.200	500	1.000	300	8.000	1.200
07 — Maranhão	700	1.100	-	360	1.500	600	700	8.000	—	12.000	1.300
08 — Mato Grosso	300	1.300	—	300	1.200	500	1.200	500	1.000	5.000	1.000
09 — Minas Gerais	3.000	10.000	-	430	5.000	8.000	4.000	6.000	2.000	12.000	5.000
10 — Pará	1.000	2.000		360	3.000	1.800	1.000	1.500	750	6.000	1.600
11 — Paraiba	300	1.400		360	1.000	300	1.000	1.400	100	4.000	1.200
12 — Paraná	1.500	6.000	-	360	2.000	5.000	1.000	—	5.000	5.000	2.000
13 — Pernambuco	1.000	2.800		--	4.000	4.000	1.000	5.000	—	8.000	2.400
14 — Piauí	600	900	-	360	1.500	600	600	10.000	500	4.000	2.000
15 — Rio de Janeiro	900	2.400	-	360	1.800	1.300	2.000	600	2.900	8.000	1.800
16 — Rio Grande do Norte	1.200	1.500	-	290	1.400	1.000	800	4.000	400	5.000	1.500
17 — Rio Grande do Sul	10.000	4.800	-	360	7.000	8.400	3.000	—	3.000	20.000	4.800
18 — Santa Catarina	4.000	5.000	-	280	1.200	1.500	1.200	14.500	500	4.000	1.200
19 — São Paulo	15.000	60.000		560	6.000	36.000	5.000	18.000	2.000	15.000	13.000
20 — Sergipe	1.000	1.200	-	360	2.000	900	1.000	8.000	2.000	4.000	1.000
TOTAL	49.200	113.700	102.506	7.160	50.900	80.500	32.100	108.750	32.400	154.000	55.400

VERBA 2 — Material

CONSIGNAÇÃO II — Material de consumo

ALFÂNDEGAS	01 — ANIMAIS DESTINADOS A TRABALHO, PRODUÇÃO, CRIAÇÃO E A OUTROS FINS	02 — AUTOMOVEIS DE PASSAGEIROS; AUTOCAMINHÕES, CAMINHONETES E ÔNIBUS; MATERIAL FERROVIARIO DE TRAÇÃO, ETC	03 — LIVROS, FICHAS BIBLIOGRAFICAS IMPRESSAS, DOCUMENTOS, REVISTAS E OUTRAS PUBLICAÇÕES ESPECIALIZADAS, ETC	04 — MÁQUINAS, APARELHOS E ACESSÓRIOS; INSTALAÇÕES EM GERAL; FERRAMENTAS E UTENSÍLIOS	09 — MATERIAL DE ENSINO E EDUCAÇÃO; MATERIAL ARTÍSTICO; INSÍGNIAS E BANDEIRAS E INSTRUMENTOS DE MÚSICA	13 — MOVEIS E ARTIGOS DE ORNAMENTAÇÃO; MAQUINAS, APARELHOS E UTENSILIOS DE ESCRITÓRIO, BIBLIOTECA, LABORATÓRIO, GABINETE, ETC
01 — Aracajú	—	—	600	—	—	5.000
02 — Belem	—	—	500	—	—	4.000
03 — Cuyabá	1.000	—	1.000	—	—	5.000
04 — Florianopolis	—	—	200	—	—	1.000
05 — Fortaleza	—	—	500	—	—	5.000
06 — João Pessoa	—	40.000	—	—	—	5.000
07 — Livramento	—	—	1.500	—	—	1.000
08 — Maceió	—	—	500	—	—	4.000
09 — Manaos	—	—	500	—	—	5.000
10 — Natal	—	—	500	—	—	5.000
11 — Paranaguá	—	500	500	—	400	10.000
12 — Parnahyba	—	—	500	—	—	2.000
13 — Pelotas	—	—	500	—	—	2.000
14 — Porto Alegre	—	—	1.000	—	—	5.000
15 — Recife	—	—	1.000	—	—	4.000
16 — Rio Grande	—	—	1.000	—	—	2.000
17 — Rio de Janeiro	—	—	—	—	—	—
18 — Salvador	—	—	1.000	—	—	5.000
19 — Santos	—	—	3.000	55.000	—	15.000
20 — São Francisco	—	5.000	500	—	—	2.000
21 — São Luiz	—	—	500	—	—	2.000
22 — Tramandahy	—	—	500	—	—	5.000
23 — Vitória	—	—	500	—	—	1.000
24 — Niteroi	—	—	1.000	—	—	5.000
Total	1.000	45.500	17.300	55.000	400	86.000

VERBA 2 — Material

CONSIGNAÇÃO II — Material de consumo

ALFÂNDEGAS	17 — ARTIGOS DE EXPEDIENTE, DESENHO, ENSINO E EDUCAÇÃO; ARTIGOS ESCOLARES PARA DISTRIBUIÇÃO; FICHAS E LIVROS DE ESCRITURAÇÃO, ETC.	19 — COMBUSTIVEIS; MATERIAL DE LUBRIFICAÇÃO E LIMPEZA; MATERIAL PARA CONSERVAÇÃO DE INSTALAÇÕES, DE MÁQUINAS, ETC.	21 — FORRAGEM E OUTROS ALIMENTOS PARA ANIMAIS	25 — MATÉRIAS PRIMAS E PRODUTOS MANUFATURADOS OU SEMI-MANUFATURADOS DESTINADOS A QUALQUER TRANSFORMAÇÃO.	28 — VESTUÁRIOS, UNIFORMES E EQUIPAMENTO; ARTIGOS E PEÇAS ACESSÓRIAS; ROUPA DE CAMA E MESA; TECIDOS E ARTEFATOS.
01 — Aracajú	8.500	2.500	—	—	10.700
02 — Belém	25.000	44.000	—	—	39.000
03 — Corumbá	10.000	10.000	3.800	—	14.800
04 — Florianópolis	9.000	6.000	—	—	20.710
05 — Fortaleza	15.000	10.000	—	—	13.200
06 — João Pessoa	8.000	7.000	—	—	12.700
07 — Livramento	10.000	—	—	—	—
08 — Maceió	10.500	5.000	—	—	28.000
09 — Manáus	15.000	12.000	—	—	—
10 — Natal	12.000	15.000	—	—	14.250
11 — Paranaguá	10.000	14.400	—	—	15.630
12 — Parnaíba	5.500	1.000	—	—	9.200
13 — Pelotas	15.000	8.700	—	—	7.680
14 — Porto Alegre	32.000	28.000	—	—	38.800
15 — Recife	40.000	25.000	—	—	5.000
16 — Rio Grande	25.000	36.000	—	—	43.200
17 — Rio de Janeiro	—	—	—	—	—
18 — Salvador	20.000	20.000	—	—	51.400
19 — Santos	80.000	110.000	—	70.000	133.700
20 — São Francisco	8.000	1.000	—	—	—
21 — São Luiz	12.000	9.000	—	—	17.000
22 — Uruguaiana	8.000	12.000	—	—	15.000
23 — Vitória	9.000	3.500	—	—	—
24 — Niterói	16.000	17.000	—	—	32.500
TOTAL	403.500	397.100	3.800	70.000	522.470

VERBA 2 — Material

CONSIGNAÇÃO III — Diversas despesas

ALFÂNDEGAS	29 — Acondicionamento e embalagem, armazenagem, carretos, estivas e capatazias, etc.	30 — Agua e artigos para limpeza e desinfeção; serviços de asseio e higiene, lavagem, etc.	31 — Aluguel ou arrendamento de imoveis; foros; seguros de bens moveis e imoveis	32 — Assinatura e números avulsos de orgãos oficiais	35 — Despesas miúdas de pronto pagamento	37 — Iluminação, força motriz e gás	38 — Publicações; serviços de impressão e de encadernação; clichés	40 — LIGEIROS REPAROS, CONSERTOS E CONSERVAÇÃO, ETC.		41 — Passagens, transporte de pessoal e de suas bagagens.	42 — Telefone, telefonemas, telegramas, radiogramas e porte postal.
								01 — Ligeiros reparos em edifícios, consertos, etc.	02 — Consertos e conservação de bens moveis.		
	Cr$	Cr$	Cr$	Cr$	Cr$	Cr$	Cr$	Cr$	Cr$	Cr$	Cr$
01 — Aracaju	—	1 500	—	140	1 200	1.000	800	1.000	3.000	6 000	1.500
02 — Belem	—	6 000	—	290	1 800	6 000	4.000	4 000	50.000	8 000	2 400
03 — Corumbá.....	—	1 500	—	210	500	1 000	800	1 000	2.000	4 000	200
04 — Florianopolis	—	1 200	—	140	1 000	1 500	500	5 000	1 000	2 000	3 000
05 — Fortaleza	—	2 400	—	140	1 800	36 000	500	6 000	4 000	5 000	1 200
06 — João Pessoa	—	600	—	360	1 200	1 000	1 200	2 000	400	3 000	2 000
07 — Livramento	—	700	26 400	300	1 000	1 800	600	1 000	1.000	2 000	1 000
08 — Maceió	—	1 950	—	100	800	2 000	900	2 000	6.000	3 000	2 300
09 — [illegible]	—	1 600	—	140	1.200	3 000	600	—	7.000	8 000	4 000
10 — [illegible]	—	2 000	—	250	2.000	1 400	1 000	3 000	6 000	4 000	2 000
11 — [illegible]	500	1 [illegible]	—	250	2.400	4 000	1 500	10 000	2.000	4 000	3 000
12 — [illegible]	—	550	15 000	290	1 100	300	300	1 200	1 000	4 000	800
13 — Pelotas	—	3 000	—	290	1.000	3 500	2 000	5 000	2 000	—	1 200
14 — Porto Alegre	—	[illegible]	—	360	2 500	7 000	5 000	10 000	10 000	5 000	5 000
15 — Recife	—	5 [illegible]	84 000	500	4 000	8 000	3 000	5 000	10 000	6 000	6 000
16 — Rio Grande	2 500	[illegible]	12 000	400	5 000	6 000	4 000	10 000	2 000	5 000	5 000
17 — Rio de Janeiro	—	—	—	700	16 000	—	22 000	10 000	—	10 000	10 000
18 — [illegible]	—	3 [illegible]	—	280	2 600	2 500	2 400	5 000	11 000	5 000	4 000
19 — [illegible]	—	75 000	—	500	15 000	30 000	22 000	20 000	40 000	10 000	10 000
20 — São Francisco	2 500	600	15 400	290	1 200	1 000	600	2 000	1 000	4 000	1 500
21 — [illegible]	—	4 000	30 000	290	1 000	2 400	1 000	5 000	3 000	5 000	2 000
22 — Uruguaiana	1 [illegible]	1 200	15 000	290	900	1 800	2 000	5 000	3 000	4 000	3 000
23 — Vitória	—	1 [illegible]	—	500	1 [illegible]	1 500	1 000	6 000	2 000	4 000	1 200
24 — [illegible]	—	[illegible]	36 000	500	3 000	3 000	3 000	—	11 000	8 000	3 000
[illegible]	6 500	127 800	234 400	7 350	68 700	125 700	80 700	115 200	178 400	119 000	75 300

VERBA 2 — Material

AGENCIAS FISCAIS	CONSIGNAÇÃO I — MATERIAL PERMANENTE		CONSIGNAÇÃO II — MATERIAL DE CONSUMO		
	02 — Automoveis de passageiros, autocaminhões, caminhonetes, etc.	13 — Moveis e artigos de ornamentação; máquinas, aparelhos, etc.	17 — Artigos de expediente, desenho, ensino e educação, etc.	19 — Combustiveis; material de lubrificação e limpeza; etc.	28 — Vestuários, uniformes e equipamento; artigos e peças, etc.
	Cr$	Cr$	Cr$	Cr$	Cr$
01 — ALAGOAS					
03 — Mesa de Rendas Alfandegadas					
Penedo	--	1.000	2.500	—	—
02 — AMAZONAS					
03 — Mesa de Rendas Alfandegadas					
Capacete	—	--	1.000	—	2.800
Porto Velho	--	1.200	1.300	—	1.800
04 — Posto Fiscal					
Xiborema	—	—	500	2.000	800
03 — BAIA					
02 — Mesa de Rendas					
Abadia	—	--	600	—	—
Alcobaça	—	—	600	—	—
Itacaré	—	—	600	—	—
Camamú	—	—	750	—	—
Caravelas	—	—	750	—	—
Porto Seguro	—	—	600	--	—
03 — Mesa de Rendas Alfandegadas					
Ilhéus	—	2.000	4.000	--	--
04 — CEARÁ					
02 — Mesa de Rendas					
Acaraú	—	—	900	--	—
Aracati	—	--	1.100	--	1.150
03 — Mesa de Rendas Alfandegadas					
Camocim	—	1.000	2.000	1.000	4.050
Chaval	-	—	600	—	—
05 — ESPIRITO SANTO					
02 — Mesa de Rendas					
Santa Cruz	—	300	400	—	—
São Mateus	—	—	400	—	—
07 — MARANHÃO					
02 — Mesa de Rendas					
Tutóia	-	1.500	3.600	4.000	2.000
08 — MATO GROSSO					
02 — Mesa de Rendas					
Ponta Porã	--	--	1.000	—	—
03 — Mesa de Rendas Alfandegadas					
Bela Vista	600	300	1.500	—	—
Porto Esperança	2.500	1.500	1.500	4.000	—
Porto Murtinho	—	600	1.500	--	—

VERBA 2 — Material

AGENCIAS FISCAIS	CONSIGNAÇÃO I — MATERIAL PERMANENTE		CONSIGNAÇÃO II — MATERIAL DE CONSUMO		
	02 — Automoveis de passageiros, auto-caminhões, caminhonetas, etc.	13 — Moveis e artigos de ornamentação; máquinas, aparelhos, etc.	17 — Artigos de expediente, desenho, ensino e educação, etc.	19 — Combustiveis: material de lubrificação e limpeza; etc.	25 — Vestuários, uniformes e equipamento; artigos e peças, etc.
	Cr$	Cr$	Cr$	Cr$	Cr$
10 — PARÁ					
03 — Mesa de Rendas Alfandegadas					
Amapá		1 000	2 500	—	—
12 — PARANÁ					
02 — Mesa de Rendas					
Foz do Iguassú	—	600	2 000	1 000	—
03 — Mesa de Rendas Alfandegadas					
Antonina		1 000	3 700	—	—
15 — RIO DE JANEIRO					
03 — Mesa de Rendas Alfandegadas					
Angra dos Reis		500	5 500	4 000	
16 — RIO GRANDE DO NORTE					
02 — Mesa de Rendas					
Macau		1 000	4 000	—	—
03 — Mesa de Rendas Alfandegadas					
Areia Branca		1 200	7 000	2 000	2 600
17 — RIO GRANDE DO SUL					
03 — Mesa de Rendas Alfandegadas					
Asseguá			5 000	—	—
D. Pedrito			2 [illegible]	—	—
Itaqui	—	—	5 000	—	—
Jaguarão	—	—	5 000	—	—
Porto Xavier	—	—	2 [illegible]	2 000	—
Quaraí	—	—	2 000	—	—
Santa Isabel	—	—	[illegible]	—	—
Santa Vitória do Palmar		500	2 [illegible]	—	—
São Borja	—	—	2 [illegible]	1 000	—
04 — Postos Fiscais					
Alegrete	—	—	1 [illegible]	—	—
Bagé	—	—	1 [illegible]	—	—
Cachoeira	—	—	[illegible]	—	—
Cruz Alta	—	2 000	1 [illegible]	—	—
Rosário	—	—	[illegible]	—	—
Santa Maria	—	—	1 [illegible]	—	—
São Gabriel	—	—	1 [illegible]	—	—
Santo Angelo	—	—	1 [illegible]	—	—
18 — SANTA CATARINA					
02 — Mesa de Rendas					
Laguna	—	[illegible]	[illegible]	—	—
03 — Mesa de Rendas Alfandegadas					
Itajaí	—	[illegible]	[illegible]		
04 — Posto Fiscal					
Sambaqui	—	—	[illegible]		

VERBA 2 — Material

AGENCIAS FISCAIS	CONSIGNAÇÃO I — MATERIAL PERMANENTE		CONSIGNAÇÃO II — MATERIAL DE CONSUMO		
	02 — Automoveis de passageiros, autocaminhões, caminhonetes, etc.	13 — Moveis e artigos de ornamentação; máquinas, aparelhos, etc.	17 — Artigos de expediente, desenho, ensino e educação, etc.	19 — Combustiveis; material de lubrificação e limpeza; etc.	28 — Vestuários, uniformes e equipamento; artigos e peças, etc.
	Cr$	Cr$	Cr$	Cr$	Cr$
20 — SERGIPE					
02 — Mesa de Rendas					
Estância	—	—	1.000	—	3.500
São Cristóvão	—	—	800	—	—
Neópolis	—	—	800	—	—
21 — TERRITORIO DO ACRE					
01 — Agências Aduaneiras					
Cobija	—	—	2.000	—	—
Guajará-mirim	—	—	2.000	—	—
Manôa	—	—	2.000	—	—
02 — Mesa de Rendas					
Cruzeiro do Sul	—	—	2.000	—	—
Rio Branco	—	4.800	5.500	—	—
Seabra	—	—	1.800	—	—
Sena Madureira	—	—	1.800	—	—
05 — Registos Fiscais					
Abunã	—	—	1.000	—	—
Amonia (Feijó)	—	—	1.000	—	—
Campinas	—	—	1.000	—	—
Antimarí	—	—	1.300	—	—
Iquirí	—	—	1.000	—	—
Juruparí	—	—	1.000	—	—
Liberdade	—	—	1.000	—	—
TOTAL	3.100	23.000	108.700	25.000	18.700

VERBA 2 — Material

CONSIGNAÇÃO III — Diversas despesas

AGENCIAS FISCAIS	30 — ÁGUA E ARTIGOS PARA LIMPEZA E DESINFEÇÃO ETC.	31 — ALUGUEL OU ARRENDAMENTO DE IMOVEIS, ETC	32 — ASSINATURA E NUMEROS AVULSOS DE ORGÃOS OFICIAIS	35 — DESPESAS MIÚDAS DE PRONTO PAGAMENTO	37 — ILUMINAÇÃO, FORÇA MOTRIZ E GÁS	38 — PUBLICAÇÕES, SERVIÇOS DE IMPRESSÃO E DE ENCADERNAÇÃO	40 — LIGEIROS REPAROS		41 — PASSAGENS, TRANSPORTE DE PESSOAL E SUAS BAGAGENS	42 — TELEFONE, TELEFONEMAS, TELEGRAMAS, ETC.
							01 — LIGEIROS REPAROS ETC.	02 — CONSERTOS E CONSSERVAÇÃO, ETC.		
	Cr$	Cr$	Cr$	Cr$	Cr$	Cr$	Cr$	Cr$	Cr$	Cr$
01 — ALAGOAS										
03 — Mesa de Rendas Alfandegadas										
Penedo	—	3 000	70	300	—	300	—	400	—	—
02 — AMAZONAS										
03 — Mesa de Rendas Alfandegadas										
Capacete	200	—	70	300	150	—	400	—	—	—
Ponta Velha	400	2 400	70	500	300	—	900	100	—	—
04 — Ponto Fiscal										
Xiberema	400	1 800	70	600	600	—	400	100	—	—
03 — PARÁ										
02 — Mesa de Rendas										
Vizeu	—	600	70	—	—	—	—	—	—	—
Vizeuzinho	—	600	70	—	—	—	—	—	—	—
Igarapé	—	600	70	—	—	—	—	—	—	—
Cametá	—	600	70	200	—	—	—	—	—	—
Cachoeira	—	1 200	70	—	—	—	—	—	—	—
Porto Seguro	—	600	70	—	—	—	—	—	—	—
03 — Mesa de Rendas Alfandegadas										
Belém	450	12 000	140	500	500	—	500	300	—	—
04 — CEARÁ										
02 — Mesa de Rendas										
Aracaty	—	960	70	400	—	—	—	—	—	—
Aracaty	—	960	70	400	—	—	—	—	—	—
03 — Mesa de Rendas Alfandegadas										
Camocim	200	2 400	70	500	—	—	600	400	—	—
Chaval	—	600	70	400	—	—	—	—	—	—

VERBA 2 — Material

CONSIGNAÇÃO III — Diversas despesas

AGENCIAS FISCAIS	30 — ÁGUA E ARTIGOS PARA LIMPEZA E DESINFECÇÃO ETC.	31 — ALUGUEL OU ARRENDAMENTO DE IMOVEIS, ETC.	32 — ASSINATURA E NUMEROS AVULSOS DE ORGÃOS OFICIAIS	35 — DESPESAS MIÚDAS DE PRONTO PAGAMENTO	37 — ILUMINAÇÃO, FORÇA, MOTRIZ E GÁS.	38 — PUBLICAÇÕES, SERVIÇOS DE IMPRESSÃO E DE ENCADERNAÇÃO	40 — LIGEIROS REPAROS		41 — PASSAGENS, TRANSPORTE DE PESSOAL E SUAS BAGAGENS	42 — TELEFONE, TELEFONEMAS, TELEGRAMAS, ETC.
							01 — LIGEIROS REPAROS ETC.	02 — CONSERTOS E CONSSRVAÇÃO, ETC.		
05 — ESPIRITO SANTO										
02 — Mesa de Rendas										
Santa Cruz	120	500	70	—	100	—	—	—	—	—
São Mateus	—	840	70	—	—	—	—	—	—	—
07 — MARANHÃO										
02 — Mesa de Rendas										
Tutóia	400	1.800	150	500	700	—	—	1.000		
08 — MATO GROSSO										
02 — Mesas de Rendas										
Ponta Porá	200	2.400	70	300	300	—	—	—	—	
03 — Mesa de Rendas Alfandegadas										
Bela Vista	—	3.600	70	500	1.000	—	—	—	—	—
Porto Esperança	400	—	70	400	200	—	300	500	—	—
Porto Murtinho	400	—	70	300	400	—	1.500	500	4.000	
10 — PARÁ										
03 — Mesa de Rendas Alfandegadas										
Amapá	300	—	70	—	150	—	400	—	—	—
12 — PARANÁ										
02 — Mesa de Rendas										
Foz de Iguassú	300	3.000	70	300	350	—	800	200	—	
03 — Mesa de Rendas Alfandegadas										
Antonina	300	5.400	70	500	500	—	200	800	—	300
15 — RIO DE JANEIRO										
03 — Mesa de Rendas Alfandegadas										
Angra dos Reis	300	9.600	70	600	600	—	1.000	—	—	—

VERBA 2 — Material

CONSIGNAÇÃO III — Diversas despesas

AGENCIAS FISCAIS	30 — ÁGUA E ARTIGOS PARA LIMPEZA E DESINFECÇÃO ETC.	31 — ALUGUEL OU ARRENDAMENTO DE IMOVEIS, ETC.	32 — ASSINATURA E NUMEROS AVULSOS DE ORGÃOS OFICIAIS	35 — DESPESAS MIÚDAS DE PRONTO PAGAMENTO	37 — ILUMINAÇÃO, FORÇA MOTRIZ E GÁS	38 — PUBLICAÇÕES, SERVIÇOS DE IMPRESSÃO E DE ENCADERNAÇÃO	40 — LIGEIROS REPAROS		41 — PASSAGENS, TRANSPORTE DE PESSOAL E SUAS BAGAGENS	42 — TELEFONE, TELEFONEMAS, TELEGRAMAS, ETC.
							01 — LIGEIROS REPAROS ETC.	02 — CONSERTOS E CONSERVAÇÃO, ETC.		
16 — RIO GRANDE DO NORTE										
02 — Mesa de Rendas										
Macau	150	2 400	70	400	—	—	—	200	—	—
03 — Mesa de Rendas Alfandegadas										
[illegible]	600	5 600	70	400	300					
17 — RIO GRANDE DO SUL										
03 — Mesa de Rendas Alfandegadas										
[illegible]	500	3 000	70	800	[illegible]		—	300		
[illegible]	[illegible]	[illegible]	70	300	200	—	—	—		
[illegible]	[illegible]	1 800	70	400	[illegible]		500	—		
[illegible]	[illegible]	—	70	600	[illegible]	[illegible]	2 000	700	—	—
[illegible]	—	[illegible]	[illegible]	300	—	—	—	—	—	—
[illegible]	[illegible]	[illegible]	70	300	150	—	—	—		
[illegible]	—	[illegible]	70	300	—	—	—	—		
Santa Vitória do Palmar	[illegible]	[illegible]	70	300	—	—	—	—	—	—
São Borja	[illegible]	—	70	1.800	[illegible]		1.400	600	—	350
[illegible] — Postos Fiscais										
[illegible]	—	[illegible]	70	600						
Bagé		[illegible]	70	400		—	—	—		
Cachoeira		[illegible]	70	600						
Cruz Alta		[illegible]	70	1.000						
[illegible]	—	[illegible]	70	500						
[illegible]		[illegible]	70	900		—	—	—	—	[illegible]
São Gabriel		[illegible]	70	500		—				
Santo Angelo		[illegible]	70	500		—			—	—
18 — [illegible]										
02 — Mesa de Rendas										
Laguna	200	3 600	70	300	300	200	100	—	—	700

VERBA 2 — Material

CONSIGNAÇÃO III — Diversas despesas

AGENCIAS FISCAIS	30 — ÁGUA E ARTIGOS PARA LIMPEZA E DESINFECÇÃO ETC.	31 — ALUGUEL OU ARRENDAMENTO DE IMOVEIS, ETC.	32 — ASSINATURA E NUMEROS AVULSOS DE ORGÃOS OFICIAIS	35 — DESPESAS MIÚDAS DE PRONTO PAGAMENTO	37 — ILUMINAÇÃO, FORÇA MOTRIZ E GÁS.	38 — PUBLICAÇÕES, SERVIÇOS DE IMPRESSÃO E DE ENCADERNAÇÃO	40 — LIGEIROS REPAROS		41 — PASSAGENS, TRANSPORTE DE PESSOAL E SUAS BAGAGENS	42 — TELEFONE, TÉLEFONEMAS, TELEGRAMAS, ETC.
							01 — LIGEIROS REPAROS ETC.	02 — CONSERTOS E CONSSRVAÇÃO, ETC.		
	Cr$	Cr$	Cr$	Cr$	Cr$	Cr$	Cr$	Cr$	Cr$	Cr$
03 — Mesa de Rendas Alfandegadas..										
Itajaí.....	300	6.000	70	600	600	—	1.300	300	—	—
04 — Posto Fiscal										
Sambaquí.....	300	—	70	600	1.000	—	350	150	—	—
20 — SERGIPE										
02 — Mesa de Rendas										
Estancia.....	—	1.200	70	300	300	—	—	—	—	—
São Cristovão.....	—	—	70	400	—	—	500	—	—	—
Neópolis.....	—	1.200	70	300	—	—	—	—	—	—
21 — TERRITORIO DO ACRE										
01 — Agências Aduaneiras										
Cobija.....	200	3.000	70	300	150	—	200	—	—	—
Guajará-mirim.....	200	3.000	70	300	150	—	200	—	—	—
Manôa.....	200	1.800	70	300	150	—	200	—	—	—
02 — Mesa de Rendas										
Cruzeiro do Sul.....	200	2.400	70	300	150	—	200	—	—	—
Rio Branco.....	200	3.000	70	300	150	—	—	500	—	—
Seabra.....	200	1.800	70	300	150	—	200	—	—	—
Sena Madureira.....	200	1.800	70	300	150	—	200	—	—	—
05 — Registos Fiscais										
Abunã.....	—	600	70	200	150	—	—	—	—	—
Amonia (Feijó).....	—	600	70	200	150	—	—	—	—	—
Campinas.....	—	600	70	200	150	—	—	—	—	—
Antimarí.....	—	960	70	200	300	—	—	300	—	—
Iquirí.....	—	600	70	200	150	—	—	—	—	—
Jurupari.....	—	600	70	200	150	—	—	—	—	—
Liberdade.....	—	600	70	200	150	—	—	—	—	—
TOTAL.....	9.830	140.080	4.700	24.200	13.100	1.000	14.350	7.350	4.000	1.950

VERBAS	FIXA Cr$	VARIAVEL Cr$	TOTAL Cr$
1 — Pessoal	358 310 304	285 919 389	644 229 693
2 — Material		259 419 173	259 419 173
3 — Serv cos e Encargos		42 545 400	42 545 400
4 — Eventuais		1 000 000	1 000 000
5 — Obras, Desapropriação e Aquisição de Imoveis		61 400 000	61 400 000
TOTAL	358 310 304	650 085 962	1 008 394 266

CONSIGNAÇÕES	FIXA Cr$	VARIAVEL Cr$	TOTAL Cr$
VERBA 1 — Pessoal			
I — Pessoal Permanente	357 096 477		357 096 477
II — Pessoal Extranumerário		52 000 000	52 000 000
III — Vantagens	158 836	18 803 401	18 962 237
IV — Indenizações		14 135 000	14 135 000
V — Outras Despesas com Pessoal		4 093 088	4 093 088
VI — Pessoal Adido e em Disponibilidade	1 054 991		1 054 991
VII — Inativos		60 000 000	60 000 000
VIII — Pensionistas		5 890 000	5 890 000
IX — Etapas e Auxílios		130 997 900	130 997 900
TOTAL DA VERBA 1	358 310 304	285 919 389	644 229 693
VERBA 2 — Material			
I — Material Permanente		67 567 000	67 567 000
II — Material de Consumo		163 047 673	163 047 673
III — Diversas Despesas		28 804 500	28 804 500
TOTAL DA VERBA 2		259 419 173	259 419 173
VERBA 3 — Serviços e Encargos			
I — Diversos		42 545 400	42 545 400
TOTAL DA VERBA 3		42 545 400	42 545 400
VERBA 4 — Eventuais			
I — Diversos		1 000 000	1 000 000
TOTAL DA VERBA 4		1 000 000	1 000 000
VERBA 5 — Obras, Desapropriação e Aquisição de Imoveis			
I — Obras		61 400 000	61 400 000
TOTAL DA VERBA 5		61 400 000	61 400 000

VERBA 1 — PESSOAL

	DOTAÇÃO (em cruzeiros)	
	FIXA Cr$	VARIAVEL Cr$
CONSIGNAÇÃO I — Pessoal Permanente		
01 — PESSOAL PERMANENTE	357.096.477	
TOTAL DA CONSIGNAÇÃO I	357.096.477	
CONSIGNAÇÃO II — Pessoal Extranumerário		
04 — CONTRATADOS		
17 — Diretoria de Intendência		1.569.800
05 — MENSALISTAS		
17 — Diretoria de Intendência		13.517.600
06 — DIARISTAS		
17 — Diretoria de Intendência		34.145.000
08 — NOVAS ADMISSÕES PARA ATENDER AO DESENVOLVIMENTO DOS SERVIÇOS		
17 — Diretoria de Intendência		2.767.600
TOTAL DA CONSIGNAÇÃO II		52.000.000
CONSIGNAÇÃO III — Vantagens		
09 — FUNÇÕES GRATIFICADAS		
17 — Diretoria de Intendência	63.600	
12 — GRATIFICAÇÃO POR SERVIÇO EXTRAORDINÁRIO		
17 — Diretoria de Intendência		735.000
15 — GRATIFICAÇÃO ADICIONAL		
17 — Diretoria de Intendência	95.236	
16 — GRATIFICAÇÃO DE MAGISTÉRIO		
17 — Diretoria de Intendência		902.896
17 — GRATIFICAÇÃO DE REPRESENTAÇÃO DE GABINETE		
17 — Diretoria de Intendência		185.000
21 — GRATIFICAÇÕES MILITARES		
17 — Diretoria de Intendência		16.980.505
	158.836	18.803.401
TOTAL DA CONSIGNAÇÃO III	18.962.237	

	DOTAÇÃO	
	Cr$	Cr$
CONSIGNAÇÃO IV — Indenizações		
22 — AJUDA DE CUSTO		
17 — Diretoria de Intendência		[illegible]
23 — DIÁRIAS		
17 — Diretoria de Intendência		[illegible]
TOTAL DA CONSIGNAÇÃO IV		[illegible]
CONSIGNAÇÃO V — Outras Despesas com Pessoal		
25 — SUBSTITUIÇÕES		
17 — Diretoria de Intendência		[illegible]
26 — DIFERENÇA DE VENCIMENTOS		
17 — Diretoria de Intendência		[illegible]
27 — OUTRAS DESPESAS		
02 — Abono Familiar		
17 — Diretoria de Intendência		[illegible]
TOTAL DA CONSIGNAÇÃO V		[illegible]
CONSIGNAÇÃO VI — Pessoal Adido e em Disponibilidade		
29 — PESSOAL EM DISPONIBILIDADE		
17 — Diretoria de Intendência	[illegible]	
TOTAL DA CONSIGNAÇÃO VI	[illegible]	
CONSIGNAÇÃO VII — Inativos		
31 — APOSENTADOS, JUBILADOS, REFORMADOS, INVÁLIDOS, ASILADOS E PESSOAL DA RESERVA		
17 — Diretoria de Intendência		[illegible]
TOTAL DA CONSIGNAÇÃO VII		[illegible]
CONSIGNAÇÃO VIII — Pensionistas		
35 — ABONO PROVISÓRIO E NOVAS PENSÕES		
17 — Diretoria de Intendência		[illegible]
35 — SOLDOS E PENSÕES VITALÍCIAS		
17 — Diretoria de Intendência.....		[illegible]
TOTAL DA CONSIGNAÇÃO VIII		[illegible]

	DOTAÇÃO (em cruzeiros)	
	FIXA Cr$	VARIAVEL Cr$
CONSIGNAÇÃO IX — Etapas e Auxílios		
36 — ETAPAS PARA ALIMENTAÇÃO		
17 — Diretoria de Intendência		130.387.440
37 — AUXÍLIO PARA FUNERAL		
17 — Diretoria de Intendência		400.000
38 — AUXÍLIO PARA FARDAMENTO		
17 — Diretoria de Intendência		210.460
TOTAL DA CONSIGNAÇÃO IX		130.997.900
	358.310.304	285.919.389
TOTAL DA VERBA 1	644.229.693	

VERBA 2 — MATERIAL

	DOTAÇÃO (em cruzeiros)	
		VARIAVEL Cr$
CONSIGNAÇÃO I — Material Permanente		
01 — ANIMAIS DESTINADOS A TRABALHO, PRODUÇÃO, CRIAÇÃO E A OUTROS FINS		
01 — Animais para trabalho, produção e outros fins		
17 — Diretoria de Intendência	3.000.000	
02 — Animais reprodutores nacionais ou estrangeiros		
17 — Diretoria de Intendência	1.200.000	4.200.000
02 — AUTOMOVEIS DE PASSAGEIROS; AUTO-CAMINHÕES, CAMINHONETES E ÔNIBUS; MATERIAL FERROVIÁRIO DE TRAÇÃO E DE TRANSPORTE; TRATORES; EQUIPAMENTOS MECÂNICOS PARA ESTRADAS DE RODAGEM; AVIÕES E ACESSÓRIOS; EMBARCAÇÕES, MATERIAL FLUTUANTE E DE DRAGAGEM; OUTRAS VIATURAS		
01 — Automoveis de passageiros		
17 — Diretoria de Intendência	200.000	
02 — Auto-caminhões, caminhonetes e ônibus; material ferroviário de tração e de transporte; tratores; equipamentos mecânicos para estradas de rodagem; aviões e acessórios; embarcações, material flutuante e de dragagem; outras viaturas		
17 — Diretoria de Intendência	5.800.000	6.000.000

(Verba 2 — Consignação I — Material Permanente — Conclusão)

	DOTAÇÃO em cruzeiros — VARIÁVEL Cr$
03 — LIVROS, FICHAS BIBLIOGRÁFICAS IMPRESSAS, DOCUMENTOS, REVISTAS E OUTRAS PUBLICAÇÕES PARA ENCADERNAR, DESTINADAS A BIBLIOTECAS OU COLEÇÕES	
17 — Diretoria de Intendência	[illegible]
04 — MÁQUINAS, APARELHOS E ACESSÓRIOS; INSTALAÇÕES EM GERAL; FERRAMENTAS E UTENSÍLIOS	
17 — Diretoria de Intendência	31 151 000
05 — MATERIAIS E ACESSÓRIOS PARA INSTALAÇÕES E SEGURANÇA DOS SERVIÇOS DE TRANSMISSÃO, DE COMUNICAÇÃO, DE CANALIZAÇÃO E DE SINALIZAÇÃO	
17 — Diretoria de Intendência	[illegible]
06 — MATERIAL DE ACAMPAMENTO E DE CAMPANHA	
17 — Diretoria de Intendência	9 160 000
09 — MATERIAL DE ENSINO E EDUCAÇÃO; MATERIAL ARTÍSTICO; INSÍGNIAS E BANDEIRAS E INSTRUMENTOS DE MÚSICA	
17 — Diretoria de Intendência	[illegible]
11 — MATERIAL DE TRANSMISSÃO E ENGENHARIA MILITAR	
17 — Diretoria de Intendência	[illegible]
13 — MÓVEIS E ARTIGOS DE ORNAMENTAÇÃO; MÁQUINAS, APARELHOS E UTENSÍLIOS DE ESCRITÓRIO, PUBLICIDADE, LABORATÓRIO, GABINETE CIENTÍFICO OU TÉCNICO E PARA TRABALHOS DE CAMPO; APARELHOS E UTENSÍLIOS DE COPA, COZINHA, REFEITÓRIO, DORMITÓRIO E ENFERMARIA	
17 — Diretoria de Intendência	[illegible]
TOTAL DA CONSIGNAÇÃO I	[illegible]

CONSIGNAÇÃO II — Material de Consumo

17 — ARTIGOS DE EXPEDIENTE, DESENHO, ENSINO E EDUCAÇÃO; ARTIGOS ESCOLARES PARA DISTRIBUIÇÃO; FICHAS E LIVROS DE ESCRITURAÇÃO; IMPRESSOS E MATERIAL DE CLASSIFICAÇÃO	
17 — Diretoria de Intendência	[illegible]
19 — COMBUSTÍVEIS; MATERIAL DE LUBRIFICAÇÃO E LIMPEZA; MATERIAL PARA CONSERVAÇÃO DE MÁQUINAS E DE APARELHOS; SOBRESSALENTES DE MÁQUINAS E DE VIATURAS, ARTIGOS DE ILUMINAÇÃO	
17 — Diretoria de Intendência	[illegible]
20 — ARREIAMENTO, MATERIAL DE FERRAGEM, DE CONTENÇÃO DE ANIMAIS; MATERIAL DE COUDELARIA OU DE USO ZOOTÉCNICO	
17 — Diretoria de Intendência	[illegible]
21 — FORRAGEM E OUTROS ALIMENTOS PARA ANIMAIS	
17 — Diretoria de Intendência	[illegible]

[Verba 2 — Consignação II — Material de Consumo — Conclusão]	DOTAÇÃO (em cruzeiros)
	VARIAVEL Cr$
23 — MATERIAL DE CONSUMO E CONSERVAÇÃO PARA SERVIÇOS DE ACAMPAMENTO E CAMPANHA	
17 — Diretoria de Intendência	60.000
25 — MATÉRIAS PRIMAS E PRODUTOS MANUFATURADOS OU SEMI MANUFATURADOS DESTINADOS A QUALQUER TRANSFORMAÇÃO	
17 — Diretoria de Intendência	62.390.000
26 — PRODUTOS QUÍMICOS, BIOLÓGICOS, FARMACEUTICOS E ODONTOLÓGICOS; ADUBOS EM GERAL, CORRETIVOS, INSETICIDAS E FUNGICIDAS; ARTIGOS CIRÚRGICOS E OUTROS DE USO NOS LABORATÓRIOS EM GERAL	
17 — Diretoria de Intendência	5.465.000
28 — VESTUÁRIOS, UNIFORMES E EQUIPAMENTO; ARTIGOS E PEÇAS ACESSÓRIAS; ROUPA DE CAMA E MESA; TECIDOS E ARTEFATOS	
17 — Diretoria de Intendência	36.875.000
TOTAL DA CONSIGNAÇÃO II	163.047.673
CONSIGNAÇÃO III — Diversas Despesas	
29 — ACONDICIONAMENTO E EMBALAGEM; ARMAZENAGEM, CARRETOS, ESTIVAS E CAPATAZIAS, TRANSPORTE DE ENCOMENDAS, CARGAS E ANIMAIS, ALOJAMENTO E ALIMENTAÇÃO DESTES E DE SEUS TRATADORES EM VIAGEM; SEGUROS DE TRANSPORTE	
17 — Diretoria de Intendência	4.340 000
30 — ÁGUA E ARTIGOS PARA LIMPEZA E DESINFEÇÃO; SERVIÇOS DE ASSEIO E HIGIENE; LAVAGEM E ENGOMAGEM DE ROUPAS; TAXAS DE ÁGUA, ESGOTO E LIXO	
17 — Diretoria de Intendência	1.730.000
31 — ALUGUEL OU ARRENDAMENTO DE IMOVEIS; FOROS; SEGUROS DE BENS MOVEIS E IMOVEIS	
17 — Diretoria de Intendência	1.200.000
32 — ASSINATURA E NÚMEROS AVULSOS DE ORGÃOS OFICIAIS	
17 — Diretoria de Intendência	84.600
33 — ASSINATURA DE RECORTES DE PUBLICAÇÕES PERIÓDICAS	
17 — Diretoria de Intendência	4 900
35 — DESPESAS MIÚDAS DE PRONTO PAGAMENTO	
17 — Diretoria de Intendência	860 000
37 — ILUMINAÇÃO, FORÇA MOTRIZ E GÁS	
17 — Diretoria de Intendência	5.500 000

[Verba 2 — Consignação III — Diversas Despesas — Conclusão]		DOTAÇÃO (em cruzeiros) VARIÁVEL Cr$
38 — PUBLICAÇÕES, SERVIÇOS DE IMPRESSÃO E DE ENCADERNAÇÃO; CLICHÊS		
17 — Diretoria de Intendência		315 000
40 — LIGEIROS REPAROS, CONSERTOS E CONSERVAÇÃO DE BENS IMOVEIS E MOVEIS		
01 — Ligeiros reparos em edifícios, consertos e conservação de bens imoveis		
17 — Diretoria de Intendência	4 800 000	
02 — Consertos e conservação de bens moveis		
17 — Diretoria de Intendência	1 350 000	6 150 000
41 — PASSAGENS, TRANSPORTE DE PESSOAL E DE SUAS BAGAGENS		
17 — Diretoria de Intendência		7 600 000
42 — TELEFONE, TELEFONEMAS, TELEGRAMAS, RADIOGRAMAS E PORTE POSTAL		
17 — Diretoria de Intendência		1 000 000
TOTAL DA CONSIGNAÇÃO III		28 804 500
TOTAL DA VERBA 2		259 419 173

VERBA 3 — SERVIÇOS E ENCARGOS

	DOTAÇÃO (em cruzeiros) VARIÁVEL Cr$
CONSIGNAÇÃO I — Diversos	
01 — ACIDENTES DO TRABALHO	
17 — Diretoria de Intendência	100 000
09 — COMISSÕES E DESPESAS NO EXTERIOR	
17 — Diretoria de Intendência	5 940 000
19 — INSTALAÇÕES DE NOVAS UNIDADES, REPARTIÇÕES E ESTABELECIMENTOS MILITARES	
17 — Diretoria de Intendência	5 000 000
22 — MANOBRAS MILITARES	
17 — Diretoria de Intendência	5 000 000
26 — PRÊMIOS, DIPLOMAS, CONDECORAÇÕES E MEDALHAS	
17 — Diretoria de Intendência	145 000

[Verba 3 — Consignação I — Deversos — Conclusão]	DOTAÇÃO (em cruzeiros) VARIAVEL Cr$
28 — RECEPÇÕES, EXCURSÕES, HOSPEDAGENS E HOMENAGENS	
17 — Diretoria de Intendência	180.000
35 — SERVIÇOS CLINICOS E DE HOSPITALIZAÇÃO	
17 — Diretoria de Intendência	60.000
36 — SERVIÇOS CONTRATUAIS	
17 — Diretoria de Intendência	29.320.400
TOTAL DA VERBA 3	42.345.400

VERBA 4 — EVENTUAIS

	DOTAÇÃO (em cruzeiros) VARIAVEL Cr$
CONSIGNAÇÃO I — Diversos	
01 — DESPESAS IMPREVISTAS NÃO CONSTANTES DAS TABELAS	
17 — Diretoria de Intendência	1.000.000
TOTAL DA VERBA 4	1.000.000

VERBA 5 — OBRAS, DESAPROPRIAÇÃO E AQUISIÇÃO DE IMOVEIS

		DOTAÇÃO (em cruzeiros) VARIAVEL Cr$
CONSIGNAÇÃO I — Obras		
01 — ESTUDOS E PROJETOS; OBRAS A SEREM INICIADAS NO EXERCÍCIO E SUA FISCALIZAÇÃO		
01 — Estudos e projetos		
17 — Diretoria de Intendência	1.000.000	
02 — Obras a serem iniciadas no exercício e sua fiscalização		
17 — Diretoria de Intendência	9.000.000	10.000.000
02 — PROSSEGUIMENTO E CONCLUSÃO DE OBRAS INICIADAS EM EXERCÍCIOS ANTERIORES E SUA FISCALIZAÇÃO; INSTALAÇÕES, APARELHAMENTO E EQUIPAMENTO EM OBRAS CONCLUIDAS		
01 — Prosseguimento de obras iniciadas em exercícios anteriores e sua fiscalização		
14 — Diretoria de Intendência	30.000.000	

[Verba 5 — Consignação I — Obras — Conclusã...]		DOTAÇÃO (em cruzeiros)
		VARIAVEL Cr$
02 — Conclusão de obras iniciadas em exercicios anteriores e sua fiscalização:		
17 — Diretoria de Intendência	8 000 000	
03 — Instalações, aparelhamento e equipamento em obras concluidas		
17 — Diretoria de Intendência	2 000 000	40 000 000
03 — RECONSTRUÇÃO E AMPLIAÇÃO DE EDIFICIOS INCLUSIVE REFORMA E AMPLIAÇÃO DE SUAS INSTALAÇÕES		
17 — Diretoria de Intendência.....		11 400 000
TOTAL DA VERBA 5..		61 400 000

ANEXO 16 **MINISTÉRIO DA JUSTIÇA E NEGÓCIOS INTERIORES**

VERBAS	FIXA Cr$	VARIAVEL Cr$	TOTAL Cr$
1 — Pessoal	98 142 082	61 447 019	159 589 101
2 — Material		67 094 105	67 094 105
3 — Serviços e Encargos		54 639 860	54 639 860
4 — Eventuais		90 000	90 000
5 — Obras, Desapropriação e Aquisição de Imoveis		11 498 437	11 498 437
TOTAL	98.142 082	194 769 419	292 911 501

CONSIGNAÇÕES	FIXA Cr$	VARIAVEL Cr$	TOTAL Cr$
VERBA 1 — Pessoal			
I — Pessoal Permanente	96.297.631		96 297 631
II — Pessoal Extranumerário		26 200 000	26 200 000
III — Vantagens	1.493.648	2 479 670	3.973 318
IV — Indenizações		138 340	138.340
V — Outras Despesas com Pessoal		8 995 846	8.995 846
VI — Pessoal Adido e em Disponibilidade	345 945	44 055	390 000
VII — Inativos		11 750 000	11 750.000
VIII — Pensionistas	4 860	260 000	264 860
IX — Etapas e Auxílios		11.581.106	11 581 106
TOTAL DA VERBA 1	98.142.082	61.447.019	159 589 101
VERBA 2 — Material			
I — Material Permanente		6 957 911	6 957 911
II — Material de Consumo		48 519 480	48 519 480
III — Diversas Despesas		6 486 712	6 486 712
IV — Outras Despesas com Material		5 150 000	5 150 000
TOTAL DA VERBA 2		67 094 105	67 094 105
VERBA 3 — Serviços e Encargos			
I — Diversos		54 639 860	54 639 860
TOTAL DA VERBA 3		54 639 860	54 639 860
VERBA 4 — Eventuais			
I — Diversos		90 000	90 000
TOTAL DA VERBA 4		90 000	90 000
VERBA 5 — Obras, Desapropriação e Aquisição de Imoveis			
I — Obras		10 798 437	10 798 437
II — Desapropriação e Aquisição de Imoveis		700 000	700 000
TOTAL DA VERBA 5		11 498 437	11 498 437

VERBA 1 — PESSOAL

	DOTAÇÃO (em cruzeiros)	
	FIXA Cr$	VARIAVEL Cr$
CONSIGNAÇÃO I — Pessoal Permanente		
01 — Pessoal permanente	96.297.631	
TOTAL DA CONSIGNAÇÃO I	96.297.631	
CONSIGNAÇÃO II — Pessoal Extanumerário		
04 — Contratados		561.600
05 — Mensalistas		18.746.200
06 — Diaristas		5.667.100
07 — Tarefeiros		998.000
08 — Novas admissões para atender ao desenvolvimento dos serviços		227.100
TOTAL DA CONSIGNAÇÃO II		26.200.000
CONSIGNAÇÃO III — Vantagens		
09 — Funções gratificadas	696.600	
12 — Gratificação por serviço extraordinário		218.200
14 — Gratificação de representação	524.400	100.000
15 — Gratificação adicional	251.948	
17 — Gratificação de representação de Gabinete	12.000	560.009
19 — Auxílio para diferenças de caixa	8.700	
21 — Gratificações militares		1.601.470
	1.493.648	2.479.670
TOTAL DA CONSIGNAÇÃO III	3.973.318	
CONSIGNAÇÃO IV — Indenizações		
22 — Ajuda de custo		60.000
23 — Diárias		78.340
TOTAL DA CONSIGNAÇÃO IV		138.340
CONSIGNAÇÃO V — Outras Despesas com Pessoal		
24 — Honorários aos Juizes de casamento		386.400
25 — Substituições		608.400
26 — Diferença de vencimentos		299.046
27 — Outras despesas		7.700.000
TOTAL DA CONSIGNAÇÃO V		8.993.846

	DOTAÇÃO (em cruzeiros)	
	FIXA Cr$	VARIÁVEL Cr$
CONSIGNAÇÃO VI — Pessoal Adido e em Disponibilidade		
29 — Pessoal em disponibilidade	[illegible]	[illegible]
TOTAL DA CONSIGNAÇÃO VI	[illegible]	
CONSIGNAÇÃO VII — Inativos		
30 — Abono provisório e novas aposentadorias		650 000
31 — Aposentados, jubilados, reformados, inválidos, asilados e pessoal da reserva		11 100.000
TOTAL DA CONSIGNAÇÃO VII		11 750 000
CONSIGNAÇÃO VIII — Pensionistas		
33 — Abono provisório e novas pensões		[illegible]
35 — Soldo e pensões vitalícias	4 860	
	4 860	[illegible]
TOTAL DA CONSIGNAÇÃO VIII	[illegible]	
CONSIGNAÇÃO IX — Etapas e Auxílios		
36 — Etapas para alimentação		[illegible]
38 — Auxílio para fardamento		[illegible]
TOTAL DA CONSIGNAÇÃO IX		11.681.106
	98.142.082	61.447.019
TOTAL DA VERBA 1	159 589.101	

VERBA 2 — MATERIAL

	DOTAÇÃO (em cruzeiros)
	VARIÁVEL Cr$
CONSIGNAÇÃO I — Material Permanente	
01 — Animais destinados a trabalho, produção, criação e a outros fins	[illegible]
02 — Automoveis de passageiros, auto-caminhões, caminhonetes e ônibus; material ferroviário de tração e de transporte; tratores; equipamentos mecânicos para estradas de rodagem; aviões e acessórios; embarcações; material flutuante e de dragagem; outras viaturas	[illegible]
03 — Livros, fichas bibliográficas impressas, documentos, revistas e outras publicações especializadas destinadas a bibliotecas ou coleções	[illegible]
04 — Máquinas, aparelhos e acessórios; instalações em geral; ferramentas e utensílios	[illegible]
05 — Materiais e acessórios para instalações e segurança dos serviços de transporte, de comunicação, de canalização e de sinalização	[illegible]

[Verba 2 — Consignação I — Material Permanente — Conclusão]	DOTAÇÃO (em cruzeiros) VARIAVEL Cr$
06 — Material de acampamento e de campanha	116.000
09 — Material de ensino e educação; material artístico; insígnias, bandeiras e instrumentos de música	128.500
13 — Moveis e artigos de ornamentação; máquinas, aparelhos e utensílios de escritório, biblioteca, laboratório, gabinete científico ou técnico e para trabalhos de campo; aparelhos e utensílios de copa, cozinha, refeitório, dormitório e enfermaria	2.220.011
TOTAL DA CONSIGNAÇÃO I	6.937.911
CONSIGNAÇÃO II — Material de Consumo	
16 — Animais destinados a estudos, pesquisas, experiências e preparação de soros, vacinas, produtos opoterápicos e veterinários, inclusive material para fabricação	900
17 — Artigos de expediente, desenho, ensino e educação; artigos escolares para distribuição; fichas e livros de escrituração; impressos e material de classificação	1.569.630
19 — Combustiveis; material de lubrificação e limpeza; material para conservação de instalações, de máquinas e de aparelhos; sobressalentes de máquinas e de viaturas; artigos de iluminação	3.573.000
20 — Arreiamento, material de ferragem, de contenção de animais; material de coudelaria ou de uso zootécnico	257.000
21 — Forragem e outros alimentos para animais	671.700
22 — Gêneros de alimentação e de dieta; alimentos preparados; animais parg corte; gelo; artigos para fumantes	6.630.050
25 — Matérias primas e produtos manufaturados ou semi-manufaturados destinados a qualquer transformação	26.344.000
26 — Produtos químicos, biológicos, farmacêuticos e odontológicos; adubos em geral, corretivos, inseticidas e fungicidas; artigos cirúrgicos e outros de uso nos laboratórios em geral	1.105.700
28 — Vestuários, uniformes e equipamento; artigos e peças acessórias; roupa de cama e mesa; tecidos e artefatos	8.367.500
TOTAL DA CONSIGNAÇÃO II	48.519.480
CONSIGNAÇÃO III — Diversas Despesas	
29 — Acondicionamento e embalagem; armazenagem, carretos, estivas e capatazias; transporte de encomendas, cargas e animais, alojamento e alimentação destes e de seus tratadores em viagem; seguros de transporte	147.700
30 — Água e artigos para limpeza e desinfeção; serviços de asseio e higiene; lavagem e engomagem de roupas; taxas de água, esgoto e lixo	914.020
31 — Aluguel ou arrendamento de imoveis; foros; seguros de bens moveis e imoveis	909.972
32 — Assinatura e números avulsos de orgãos oficiais	54.060
33 — Assinatura de recortes de publicações periódicas	26.200
35 — Despesas miudas de pronto pagamento	335.900
36 — Despesas judiciais	15.000
37 — Iluminação, força motriz e gás	1.730.150
38 — Publicações; serviços de impressão e de encadernação; clichês	208.600
39 — Serviços funerários	31.850
40 — Ligeiros reparos, consertos e conservação de bens imoveis e moveis	1.133.500

[Verba 2 — Consignação III — Diversas Despesas — Conclusão]

	DOTAÇÃO (em cruzeiros) VARIAVEL Cr$
41 — Passagens, transporte de pessoal e de suas bagagens	563.900
42 — Telefone, telefonemas, telegramas, radiogramas e porte postal	425.860
TOTAL DA CONSIGNAÇÃO III	6.486.712
CONSIGNAÇÃO IV — Outras Despesas com Material	
43 — Outras despesas	5.150.000
TOTAL DA CONSIGNAÇÃO IV	5.150.000
TOTAL DA VERBA 2	67.094.103

VERBA 3 — SERVIÇOS E ENCARGOS

	DOTAÇÃO (em cruzeiros) VARIAVEL Cr$
CONSIGNAÇÃO I — Diversos	
01 — Acidentes do trabalho	10.000
02 — Seleção, aperfeiçoamento e especialização de pessoal	520.000
06 — Auxílios, contribuições e subvenções	4.633.020
12 — Diligências, investigações, serviços de carater secreto ou reservado	8.846.000
26 — Prêmios, diplomas, condecorações e medalhas	50.000
28 — Recepções, excursões, hospedagens e homenagens	74.000
35 — Serviços clínicos e de hospitalização	95.000
36 — Serviços contratuais	377.840
58 — Territórios	40.000.000
60 — Salários a penitenciários, internados e educandos	116.000
TOTAL DA VERBA 3	54.670.860

VERBA 4 — EVENTUAIS

	DOTAÇÃO (em cruzeiros) VARIAVEL Cr$
CONSIGNAÇÃO I — Diversos	
01 — Despesas imprevistas não constantes das tabelas	90.000
TOTAL DA VERBA 4	90.000

VERBA 5 — OBRAS, DESAPROPIAÇÃO E AQUISIÇÃO DE IMOVEIS

	DOTAÇÃO (em cruzeiros)
	VARIAVEL Cr$
CONSIGNAÇÃO I — Obras	
01 — Estudos e projetos; obras a serem iniciadas no exercício e sua fiscalização	538.500
02 — Prosseguimento e conclusão de obras iniciadas em exercícios anteriores e sua fiscalização; instalações, aparelhamento e equipamento em obras concluidas	7.373.937
03 — Reconstrução e ampliação de edifícios inclusive reforma e ampliação de suas instalações	2.886.000
TOTAL DA CONSIGNAÇÃO I	10.798.437
CONSIGNAÇÃO II — Desapropriação e Aquisição de Imoveis	
04 — Desapropriação e aquisição de imoveis	700.000
TOTAL DA CONSIGNAÇÃO II	700.000
TOTAL DA VERBA 5	11.498.437

VERBA 1 — PESSOAL

			DOTAÇÃO (em cruzeiros)	
			FIXA Cr$	VARIAVEL Cr$
CONSIGNAÇÃO I — Pessoal Permanente				
01 — PESSOAL PERMANENTE				
00 — Pessoal Civil				
77 — Quadros permanente e suplementar	45.897.300			
81 — Quadro da Justiça	14.881.200			
82 — Quadro do Congresso Nacional	3.904.800	64.683.300		
01 — Pessoal Militar				
20 — Corpo de Bombeiros do Distrito Federal	5.892.515			
30 — Polícia Militar do Distrito Federal	25.721.816	31.614.331	96.297.631	
TOTAL DA CONSIGNAÇÃO I			96.297.631	
CONSIGNAÇÃO II — Pessoal Extranumerário				
04 — CONTRATADOS				
00 — Pessoal Civil				
04 — Departamento de Administração				
06 — Divisão do Pessoal				561.600

[Verba 1 — Consignação II — Pessoal Extranumerário — Conclusão]		DOTAÇÃO (em cruzeiros)	
		FIXA Cr$	VARIAVEL Cr$
05 — MENSALISTAS			
00 — Pessoal Civil			
04 — Departamento de Administração			
06 — Divisão do Pessoal			18 746 200
06 — DIARISTAS			
00 — Pessoal Civil			
04 — Departamento de Administração			
06 — Divisão do Pessoal			6 667 100
07 — TAREFEIROS			
00 — Pessoal Civil			
04 — Departamento de Administração			
06 — Divisão do Pessoal			908 000
08 — NOVAS ADMISSÕES PARA ATENDER AO DESENVOLVIMENTO DOS SERVIÇOS			
00 — Pessoal Civil			
04 — Departamento de Administração			
06 — Divisão do Pessoal			227 100
TOTAL DA CONSIGNAÇÃO II			26 200 000
CONSIGNAÇÃO III — Vantagens			
09 — FUNÇÕES GRATIFICADAS			
00 — Pessoal Civil			
04 — Departamento de Administração			
06 — Divisão do Pessoal	650 000		
01 — Pessoal Militar			
30 — Polícia Militar do Distrito Federal	[illegible]	[illegible]	
12 — GRATIFICAÇÃO POR SERVIÇO EXTRAORDINÁRIO			
00 — Pessoal Civil			
04 — Departamento de Administração			
06 — Divisão do Pessoal	50 000		
24 — Imprensa Nacional	100 000		
26 — Justiça do Distrito Federal			
05 — Tribunal de Apelação	2 200		
29 — Polícia Civil do Distrito Federal	50 000		
35 — Tribunal de Segurança	9 000		[illegible]

[Verba 1 — Consignação III — Vantagens — Conclusão]			DOTAÇÃO (em cruzeiros)	
			FIXA Cr$	VARIAVEL Cr$
14 — GRATIFICAÇÃO DE REPRESENTAÇÃO				
00 — Pessoal Civil				
04 — Departamento de Administração				
06 — Divisão do Pessoal		514.800		
24 — Imprensa Nacional		100.000		
26 — Justiça do Distrito Federal				
05 — Tribunal de Apelação		9.600	524.400	100.000
15 — GRATIFICAÇÃO ADICIONAL				
00 — Pessoal Civil				
04 — Departamento de Administração				
06 — Divisão do Pessoal			251.948	
17 — GRATIFICAÇÃO DE REPRESENTAÇÃO DE GABINETE				
00 — Pessoal Civil				
01 — Gabinete do Ministro		400.000		
29 — Polícia Civil do Distrito Federal		160.000		
34 — Supremo Tribunal Federal		6.000	12.000	560.000
35 — Tribunal de Segurança Nacional		6.000		
19 — AUXÍLIO PARA DIFERENÇAS DE CAIXA				
00 — Pessoal Civil				
04 — Departamento de Administração				
06 — Divisão do Pessoal	2.220			
24 — Imprensa Nacional	2.520			
29 — Polícia Civil do Distrito Federal	2.760	7.500		
01 — Pessoal Militar				
20 — Corpo de Bombeiros do Distrito Federal	600			
30 — Polícia Militar do Distrito Federal	600	1.200	8.700	
21 — GRATIFICAÇÕES MILITARES				
01 — Pessoal Militar				
20 — Corpo de Bombeiros do Distrito Federal		742.774		
30 — Polícia Militar do Distrito Federal		858.696		1.601.470
			1.493.648	2.479.670
TOTAL DA CONSIGNAÇÃO III			3.973.318	
CONSIGNAÇÃO IV — Indenisações				
22 — AJUDA DE CUSTO				
00 — Pessoal Civil				
04 — Departamento de Administração				
06 — Divisão do Pessoal		45.000		
14 — Comarcas do Território do Acre		5.000		
24 — Imprensa Nacional		10.000		60.000

(Verba 1 — Consignação IV — Indenizações — Conclusão)			DOTAÇÃO em cruzeiros	
			FIXA Cr$	VARIAVEL Cr$
23 — DIÁRIAS				
00 — Pessoal Civil				
04 — Departamento de Administração				
06 — Divisão do Pessoal	66 340			
24 — Imprensa Nacional	2 000			
29 — Polícia Civil do Distrito Federal	5 000	73 340		
01 — Pessoal Militar				
30 — Polícia Militar do Distrito Federal		5 000		78 340
TOTAL DA CONSIGNAÇÃO IV				138 340
CONSIGNAÇÃO V — Outras Despesas com Pessoal				
24 — HONORÁRIOS AOS JUIZES DE CASAMENTO				
00 — Pessoal Civil				
04 — Departamento de Administração				
06 — Divisão do Pessoal				336 400
25 — SUBSTITUIÇÕES				
00 — Pessoal Civil				
04 — Departamento de Administração				
06 — Divisão do Pessoal	313 400			
14 — Comarcas do Território do Acre	45 000	358 400		
01 — Pessoal Militar				
20 — Corpo de Bombeiros do Distrito Federal	10 000			
30 — Polícia Militar do Distrito Federal	40 000	50 000		[illegible]
26 — DIFERENÇA DE VENCIMENTOS				
00 — Pessoal Civil				
04 — Departamento de Administração				
06 — Divisão do Pessoal				[illegible]
27 — OUTRAS DESPESAS				
02 — Abono familiar				
04 — Departamento de Administração				
06 — Divisão do Pessoal		[illegible]		
93 — Outras despesas				
36 — Administração do Território do Acre		[illegible]		[illegible]
TOTAL DA CONSIGNAÇÃO V				[illegible]

		DOTAÇÃO (em cruzeiros)	
		FIXA Cr$	VARIAVEL Cr$
CONSIGNAÇÃO VI — Pessoal Adido e em Disponibilidade			
29 — PESSOAL EM DISPONIBILIDADE			
00 — Pessoal Civil			
04 — Departamento de Administração			
06 — Divisão do Pessoal		345.943	44.057
TOTAL DA CONSIGNAÇÃO VI		390.000	
CONSIGNAÇÃO VII — Inativos			
30 — ABONO PROVISÓRIO E NOVAS APOSENTADORIAS			
01 — Pessoal Militar			
20 — Corpo de Bombeiros do Distrito Federal	50.000		
30 — Polícia Militar do Distrito Federal	600.000		650.000
31 — APOSENTADOS, JUBILADOS, REFORMADOS, INVÁLIDOS, ASILADOS E PESSOAL DA RESERVA			
01 — Pessoal Militar			
20 — Corpo de Bombeiros do Distrito Federal	2.600.000		
30 — Polícia Militar do Distrito Federal	8.500.000		11.100.000
TOTAL DA CONSIGNAÇÃO VII			11.750.000
CONSIGNAÇÃO VIII — Pensionistas			
33 — ABONO PROVISÓRIO E NOVAS PENSÕES			
01 — Pessoal Militar			
20 — Corpo de Bombeiros do Distrito Federal	10.000		
30 — Polícia Militar do Distrito Federal	250.000		260.000
35 — SOLDOS E PENSÕES VITALÍCIAS			
04 — Departamento de Administração			
06 — Divisão do Pessoal		4.860	
		4.860	260.000
TOTAL DA CONSIGNAÇÃO VIII		264.860	
CONSIGNAÇÃO IX — Etapas e Auxílios			
36 — ETAPAS PARA ALIMENTAÇÃO			
01 — Pessoal Militar			
20 — Corpo de Bombeiros do Distrito Federal	1.893.768		
30 — Polícia Militar do Distrito Federal	9.652.338		11.546 106

[Verba 1 — Consignação IX — Etapas e Auxílios — Conclusão]		DOTAÇÃO (em cruzeiros)	
		FIXA Cr$	VARIAVEL Cr$
38 — AUXÍLIO PARA FARDAMENTO			
01 — Pessoal Militar			
20 — Corpo de Bombeiros do Distrito Federal	15 000		
30 — Polícia Militar do Distrito Federal	20 000		35 000
TOTAL DA CONSIGNAÇÃO IX			11 581 106
		98 142 082	61 447 019
TOTAL DA VERBA I		159 589 101	

VERBA 2 — MATERIAL

			DOTAÇÃO (em cruzeiros)
			VARIAVEL Cr$
CONSIGNAÇÃO I — Material Permanente			
01 — ANIMAIS DESTINADOS A TRABALHO, PRODUÇÃO, CRIAÇÃO E A OUTROS FINS			
01 — Animais para trabalho, produção e outros fins			
04 — Departamento de Administração			
03 — Divisão do Material	52 000		
30 — Polícia Militar do Distrito Federal	45 000	97 000	
02 — Animais reprodutores nacionais ou estrangeiros			
04 — Departamento de Administração			
03 — Divisão do Material		12 000	109 000
02 — AUTOMOVEIS DE PASSAGEIROS; AUTO-CAMINHÕES, CAMINHONETES E ÔNIBUS; MATERIAL FERROVIÁRIO DE TRAÇÃO E DE TRANSPORTE; TRATORES; EQUIPAMENTOS MECÂNICOS PARA ESTRADAS DE RODAGEM; AVIÕES E ACESSÓRIOS, EMBARCAÇÕES, MATERIAL FLUTUANTE E DE DRAGAGEM; OUTRAS VIATURAS			
01 — Automoveis de passageiros			
29 — Polícia Civil do Distrito Federal		250 000	
02 — Auto-caminhões, caminhonetes e ônibus; material ferroviario de tração e de transporte; tratores; equipamentos mecânicos para estradas de rodagem; aviões e acessórios; embarcações, material flutuante e de dragagem; outras viaturas			
04 — Departamento de Administração			
03 — Divisão do Material	50 000		
20 — Corpo de Bombeiros do Distrito Federal	600 000		
29 — Polícia Civil do Distrito Federal	1 500 000	2 130 000	2 000 000

[Verba 2 — Consignação I — Material Permanente — Continuação]			DOTAÇÃO (em cruzeiros) VARIAVEL Cr$
03 — LIVROS, FICHAS BIBLIOGRÁFICAS IMPRESSAS, DOCUMENTOS, REVISTAS E OUTRAS PUBLICAÇÕES ESPECIALIZADAS, DESTINADAS A BIBLIOTECAS OU COLEÇÕES			
04 — Departamento de Administração			
02 — Biblioteca		211.200	
14 — Comarcas do Território do Acre		6.000	
20 — Corpo de Bombeiros do Distrito Federal		3.000	
24 — Imprensa Nacional		3.000	
26 — Justiça do Distrito Federal			
02 — Juizo de Menores	1.000		
05 — Tribunal de Apelação	20.000	21.000	
29 — Polícia Civil do Distrito Federal		15.000	
34 — Supremo Tribunal Federal		30.000	
35 — Tribunal de Segurança Nacional		4.000	293.200
04 — MÁQUINAS, APARELHOS E ACESSÓRIOS; INSTALAÇÕES EM GERAL; FERRAMENTAS E UTENSÍLIOS			
04 — Departamento de Administração			
03 — Divisão do Material		357.800	
20 — Corpo de Bombeiros do Distrito Federal		35.000	
24 — Imprensa Nacional		490.000	
29 — Polícia Civil do Distrito Federal		220.000	
30 — Polícia Militar do Distrito Federal		30.000	1.132.800
05 — MATERIAIS E ACESSÓRIOS PARA INSTALAÇÕES E SEGURANÇA DOS SERVIÇOS DE TRANSPORTE, DE COMUNICAÇÃO, DE CANALIZAÇÃO E DE SINALIZAÇÃO			
04 — Departamento de Administração			
03 — Divisão do Material		194.400	
20 — Corpo de Bombeiros do Distrito Federal		35.000	
29 — Polícia Civil do Distrito Federal		300.000	529.400
06 — MATERIAL DE ACAMPAMENTO E DE CAMPANHA			
04 — Departamento de Administração			
03 — Divisão do Material		16.000	
30 — Polícia Militar do Distrito Federal		100.000	116.000
09 — MATERIAL DE ENSINO E EDUCAÇÃO; MATERIAL ARTÍSTICO; INSÍGNIAS E BANDEIRAS E INSTRUMENTOS DE MÚSICA			
04 — Departamento de Administração			
03 — Divisão do Material		44.500	
20 — Corpo de Bombeiros do Distrito Federal		23.000	

[Verba 2 — Consignação I — Material Permanente - Conclusão]			DOTAÇÃO (em cruzeiros) VARIAVEL Cr$
24 — Imprensa Nacional		20 000	
26 — Justiça do Distrito Federal			
05 — Tribunal de Apelação		1 000	
29 — Polícia Civil do Distrito Federal		10 000	
30 — Polícia Militar do Distrito Federal		30 000	128.500
13 — MOVEIS E ARTIGOS DE ORNAMENTAÇÃO; MÁQUINAS, APARELHOS E UTENSÍLIOS DE ESCRITÓRIO, BIBLIOTECA, LABORATÓRIO, GABINETE CIENTÍFICO OU TÉCNICO E PARA TRABALHOS DE CAMPO; APARELHOS E UTENSÍLIOS DE COPA, COZINHA, REFEITÓRIO, DORMITÓRIO E ENFERMARIA			
04 — Departamento de Administração			
05 — Divisão do Material		653 011	
14 — Comarcas do Território do Acre		20 000	
20 — Corpo de Bombeiros do Distrito Federal		50 000	
24 — Imprensa Nacional		142 000	
26 — Justiça do Distrito Federal			
02 — Juizo de Menores	5 000		
05 — Tribunal de Apelação	30 000	35 000	
29 — Polícia Civil do Distrito Federal		1 200 000	
30 — Polícia Militar do Distrito Federal		100 000	
34 — Supremo Tribunal Federal		15 000	
35 — Tribunal de Segurança Nacional		5 000	2 220 011
TOTAL DA CONSIGNAÇÃO I			6 937 911

CONSIGNAÇÃO II — Material de Consumo

16 — ANIMAIS DESTINADOS A ESTUDOS, PESQUISAS, EXPERIÊNCIAS E PREPARAÇÃO DE SOROS, VACINAS, PRODUTOS OPOTERÁPICOS E VETERINÁRIOS, INCLUSIVE MATERIAL PARA FABRICAÇÃO			
04 — Departamento de Administração			
05 — Divisão do Material			900
17 — ARTIGOS DE EXPEDIENTE, DESENHO, ENSINO E EDUCAÇÃO; ARTIGOS ESCOLARES PARA DISTRIBUIÇÃO; FICHAS E LIVROS DE ESCRITURAÇÃO; IMPRESSOS E MATERIAL DE CLASSIFICAÇÃO			
04 — Departamento de Administração			
05 — Divisão do Material		[illegible]	
14 — Comarcas do Território do Acre		[illegible]	
20 — Corpo de Bombeiros do Distrito Federal		[illegible]	
24 — Imprensa Nacional		[illegible]	

[Verba 2 — Consignação II — Material de Consumo — Continuação]			DOTAÇÃO (em cruzeiros) VARIAVEL Cr$
26 — Justiça do Distrito Federal			
02 — Juizo de Menores	7.000		
05 — Tribunal de Apelação	30.000	37.000	
29 — Polícia Civil do Distrito Federal		900.000	
30 — Polícia Militar do Distrito Federal		100.000	
34 — Supremo Tribunal Federal		60.000	
35 — Tribunal de Segurança Nacional		18.000	1.569.630
19 — COMBUSTIVEIS; MATERIAL DE LUBRIFICAÇÃO E LIMPEZA; MATERIAL PARA CONSERVAÇÃO DE INSTALAÇÕES DE MÁQUINAS E DE APARELHOS; SOBRESSALENTES DE MÁQUINAS E DE VIATURAS; ARTIGOS DE ILUMINAÇÃO			
04 — Departamento de Administração			
03 — Divisão do Material		635.400	
14 — Comarcas do Território do Acre		600	
20 — Corpo de Bombeiros do Distrito Federal		272.000	
24 — Imprensa Nacional		450.000	
26 — Justiça do Distrito Federal			
02 — Juizo de Menores	11.000		
05 — Tribunal de Apelação	25.000	36.000	
29 — Polícia Civil do Distrito Federal		1.500.000	
30 — Polícia Militar do Distrito Federal		630.000	
34 — Supremo Tribunal Federal		25.000	
35 — Tribunal de Segurança Nacional		24.000	3.573.000
20 — ARREIAMENTO, MATERIAL DE FERRAGEM, DE CONTENÇÃO DE ANIMAIS; MATERIAL DE COUDELARIA OU DE USO ZOOTÉCNICO			
04 — Departamento de Administração			
03 — Divisão do Material		7.000	
30 — Polícia Militar do Distrito Federal		250.000	257.000
21 — FORRAGEM E OUTROS ALIMENTOS PARA ANIMAIS			
04 — Departamento de Administração			
03 — Divisão do Material		71.700	
30 — Polícia Militar do Distrito Federal		600.000	671.700
22 — GÊNEROS DE ALIMENTAÇÃO E DE DIETA; ALIMENTOS PREPARADOS; ANIMAIS PARA CORTE, GELO; ARTIGOS PARA FUMANTES			
04 — Departamento de Administração			
03 — Divisão do Material		5.604.250	

[Verba 2 — Consignação II — Material de Consumo — Continuação]			DOTAÇÃO em (quantias) VARIAVEL Cr$
20 — Corpo de Bombeiros do Distrito Federal		15 000	
24 — Imprensa Nacional		10 000	
26 — Justiça do Distrito Federal			
02 — Juizo de Menores		800	
29 — Polícia Civil do Distrito Federal		1 000 000	
			6 630 050
25 — MATÉRIAS PRIMAS E PRODUTOS MANUFATURADOS OU SEMI-MANUFATURADOS DESTINADOS A QUALQUER TRANSFORMAÇÃO			
04 — Departamento de Administração			
03 — Divisão do Material		459 000	
20 — Corpo de Bombeiros do Distrito Federal		100 000	
24 — Imprensa Nacional		25 000 000	
29 — Polícia Civil do Distrito Federal		600 000	
30 — Polícia Militar do Distrito Federal		185 000	26 344 000
26 — PRODUTOS QUÍMICOS, BIOLÓGICOS, FARMACÊUTICOS E ODONTOLÓGICOS; ADUBOS EM GERAL, CORRETIVOS, INSETICIDAS E FUNGICIDAS; ARTIGOS CIRÚRGICOS E OUTROS DE USO NOS LABORATÓRIOS EM GERAL			
04 — Departamento de Administração			
03 — Divisão do Material		478 500	
20 — Corpo de Bombeiros do Distrito Federal		38 000	
24 — Imprensa Nacional		100 000	
29 — Polícia Civil do Distrito Federal		280 000	
30 — Polícia Militar do Distrito Federal		208 000	
34 — Supremo Tribunal Federal		1 200	1 105 700
28 — VESTUÁRIOS, UNIFORMES E EQUIPAMENTO; ARTIGOS E PEÇAS ACESSÓRIAS; ROUPA DE CAMA E DE MESA; TECIDOS E ARTEFATOS			
04 — Departamento de Administração			
03 — Divisão do Material		1 927 400	
20 — Corpo de Bombeiros do Distrito Federal		444 000	
24 — Imprensa Nacional		152 000	
26 — Justiça do Distrito Federal			
02 — Juizo de Menores	2 750		
05 — Tribunal de Apelação	40 000	42 750	
29 — Polícia Civil do Distrito Federal		3 500 000	
30 — Polícia Militar do Distrito Federal		2 500 000	
34 — Supremo Tribunal Federal		17 [illegible]	
35 — Tribunal de Segurança Nacional		5 000	5 [illegible]
TOTAL DA CONSIGNAÇÃO II			45 [illegible]

		DOTAÇÃO (em cruzeiros) VARIAVEL Cr$
CONSIGNAÇÃO III — Diversas Despesas		
29 — ACONDICIONAMENTO E EMBALAGEM; ARMAZENAGEM, CARRETOS, ESTIVAS E CAPATAZIAS; TRANSPORTE DE ENCOMENDAS, CARGAS E ANIMAIS, ALOJAMENTO E ALIMENTAÇÃO DESTES E DE SEUS TRATADORES EM VIAGEM; SEGUROS DE TRANSPORTE		
04 — Departamento de Administração		
03 — Divisão do Material	109.500	
14 — Comarcas do Território do Acre	200	
20 — Corpo de Bombeiros do Distrito Federal	2.000	
24 — Imprensa Nacional	30.000	
30 — Polícia Militar do Distrito Federal	6.000	147.700
30 — ÁGUA E ARTIGOS PARA LIMPEZA E DESINFEÇÃO; SERVIÇOS DE ASSEIO E HIGIENE; LAVAGEM E ENGOMAGEM DE ROUPAS; TAXAS DE ÁGUA, ESGOTO E LIXO		
04 — Departamento de Administração		
03 — Divisão do Material	511.020	
14 — Comarcas do Território do Acre	6.000	
20 — Corpo de Bombeiros do Distrito Federal	25.000	
24 — Imprensa Nacional	30.000	
26 — Justiça do Distrito Federal		
02 — Juizo de Menores 3.000		
05 — Tribunal de Apelação 43.000	46.000	
29 — Polícia Civil do Distrito Federal	180.000	
30 — Polícia Militar do Distrito Federal	90.000	
34 — Supremo Tribunal Federal	20.000	
35 — Tribunal de Segurança Nacional	6.000	914.020
31 — ALUGUEL OU ARRENDAMENTO DE IMOVEIS; FOROS; SEGUROS DE BENS MOVEIS E IMOVEIS		
04 — Departamento de Administração		
03 — Divisão do Material	273.800	
14 — Comarcas do Território do Acre	17.200	
29 — Polícia Civil do Distrito Federal	618.972	909.972
32 — ASSINATURA E NÚMEROS AVULSOS DE ORGÃOS OFICIAIS		
04 — Departamento de Administração		
03 — Divisão do Material	19.960	
14 — Comarcas do Território do Acre	1 210	

[Verba 2 — Consignação III — Diversas Despesas — Continuação]			DOTAÇÃO (em cruzeiros) VARIAVEL Cr$
20 — Corpo de Bombeiros do Distrito Federal		330	
26 — Justiça do Distrito Federal			
02 — Juizo de Menores	260		
05 — Tribunal de Apelação	19 000	19 260	
29 — Polícia Civil do Distrito Federal		6 100	
30 — Polícia Militar do Distrito Federal		660	
34 — Supremo Tribunal Federal		4 390	
35 — Tribunal de Segurança Nacional		2 150	54 060
33 — ASSINATURA DE RECORTES DE PUBLICAÇÕES PERIÓDICAS			
04 — Departamento de Administração			
03 — Divisão do Material		16 200	
29 — Polícia Civil do Distrito Federal		6 000	
30 — Polícia Militar do Distrito Federal		1 000	
34 — Supremo Tribunal Federal		1 500	
35 — Tribunal de Segurança Nacional		1 500	26 200
35 — DESPESAS MIUDAS DE PRONTO PAGAMENTO			
04 — Departamento de Administração			
03 — Divisão do Material		170 000	
14 — Comarcas do Território do Acre		4 500	
20 — Corpo de Bombeiros do Distrito Federal		8 000	
24 — Imprensa Nacional		100 000	
26 — Justiça do Distrito Federal			
02 — Juizo de Menores	2 400		
05 — Tribunal de Apelação	10 000	12 400	
30 — Polícia Militar do Distrito Federal		6 000	
34 — Supremo Tribunal Federal		20 000	
35 — Tribunal de Segurança Nacional		15 000	335 900
36 — DESPESAS JUDICIAIS			
04 — Departamento de Administração			
03 — Divisão do Material			15 000
37 — ILUMINAÇÃO, FORÇA MOTRIZ E GÁS			
04 — Departamento de Administração			
03 — Divisão do Material		456 150	

[Verba 2 — Consignação III — Diversas Despesas — Continuação]			DOTAÇÃO (em cruzeiros) VARIAVEL Cr$
20 — Corpo de Bombeiros do Distrito Federal		50.000	
24 — Imprensa Nacional		550.000	
26 — Justiça do Distrito Federal			
02 — Juizo de Menores	1.800		
05 — Tribunal de Apelação	75.000	76.800	
29 — Polícia Civil do Distrito Federal		370.000	
30 — Polícia Militar do Distrito Federal		220.000	
34 — Supremo Tribunal Federal		20.000	
35 — Tribunal de Segurança Nacional		7.200	1.730.150
38 — PUBLICAÇÕES; SERVIÇOS DE IMPRESSÃO E DE ENCADERNAÇÃO; CLICHÊS			
04 — Departamento de Administração			
03 — Divisão do Material		136.200	
26 — Justiça do Distrito Federal			
05 — Tribunal de Apelação		10.000	
29 — Polícia Civil do Distrito Federal		40.000	
34 — Supremo Tribunal Federal		20.000	
35 — Tribunal de Segurança Nacional		2.400	208.600
39 — SERVIÇOS FUNERÁRIOS			
04 — Departamento de Administração			
03 — Divisão do Material		1.850	
20 — Corpo de Bombeiros do Distrito Federal		10.000	
30 — Polícia Militar do Distrito Federal		20.000	31.850
40 — LIGEIROS REPAROS, CONSERTOS E CONSERVAÇÃO DE BENS IMOVEIS E MOVEIS			
01 — Ligeiros reparos em edifícios, consertos e conservação de bens imoveis			
04 — Departamento de Administração			
04 — Serviço de Obras	608.000		
14 — Comarcas do Território do Acre	7.500		
20 — Corpo de Bombeiros do Distrito Federal	55.000		
24 — Imprensa Nacional	47.000		
30 — Polícia Militar do Distrito Federal	20.000		
34 — Supremo Tribunal Federal	12.000	749.500	

(Verba 2 — Consignação III — Diversas Despesas — Conclusão)

			DOTAÇÃO (em cruzeiros)
			VARIAVEL Cr$
02 — Consertos e conservação de bens moveis			
04 — Departamento de Administração			
03 — Divisão do Material	222 000		
20 — Corpo de Bombeiros do Distrito Federal	45 000		
24 — Imprensa Nacional	3 000		
26 — Justiça do Distrito Federal			
05 — Tribunal de Apelação	21 000		
29 — Polícia Civil do Distrito Federal	50 000		
30 — Polícia Militar do Distrito Federal	40 000		
34 — Supremo Tribunal Federal	3 000	384 000	1 133 500
41 — PASSAGENS, TRANSPORTE DE PESSOAL E DE SUAS BAGAGENS			
04 — Departamento de Administração			
03 — Divisão do Material		198 500	
14 — Comarcas do Território do Acre		11 400	
20 — Corpo de Bombeiros do Distrito Federal		1 000	
24 — Imprensa Nacional		50 000	
26 — Justiça do Distrito Federal			
02 — Juizo de Menores		8 000	
29 — Polícia Civil do Distrito Federal		280 000	
30 — Polícia Militar do Distrito Federal		5 000	553 900
42 — TELEFONE, TELEFONEMAS, TELEGRAMAS, RADIOGRAMAS E PORTE POSTAL			
04 — Departamento de Administração			
03 — Divisão do Material		131 010	
14 — Comarcas do Território do Acre		5 150	
20 — Corpo de Bombeiros do Distrito Federal		10 000	
24 — Imprensa Nacional		50 000	
26 — Justiça do Distrito Federal			
02 — Juizo de Menores	3 000		
05 — Tribunal de Apelação	37 000	40 000	
29 — Polícia Civil do Distrito Federal		100 000	
30 — Polícia Militar do Distrito Federal		15 000	
34 — Supremo Tribunal Federal		7 500	
35 — Tribunal de Segurança Nacional		7 200	435 860
TOTAL DA CONSIGNAÇÃO III			1 486 712

	DOTAÇÃO (em cruzeiros) VARIAVEL Cr$
CONSIGNAÇÃO IV — Outras Despesas com Material	
43 — OUTRAS DESPESAS	
36 — Administração do Território do Acre	5.150.000
TOTAL DA CONSIGNAÇÃO IV	5.150.000
TOTAL DA VERBA 2	67.094.103

VERBA 3 — SERVIÇOS E ENCARGOS

		DOTAÇÃO (em cruzeiros) VARIAVEL Cr$
CONSIGNAÇÃO I — Diversos		
01 — ACIDENTES DO TRABALHO		
04 — Departamento de Administração		
04 — Serviço de Obras		10.000
02 — SELEÇÃO, APERFEIÇOAMENTO E ESPECIALIZAÇÃO DE PESSOAL		
01 — Seleção		
29 — Polícia Civil do Distrito Federal		
a) Honorários por concurso ou prova (Decretos ns. 15.614, de 16-8-1922 e 24.531, de 2-7-1934)	250.000	
02 — Aperfeiçoamento e especialização de pessoal		
08 — Diretoria Nacional do Serviço de Defesa Passiva Anti-Aérea		
a) Honorários por aula	100.000	
24 — Imprensa Nacional		
a) Honorários por aula (Decreto-lei n. 4.804, de 6-10-1942)	170.000	520.000
06 — AUXÍLIOS, CONTRIBUIÇÕES E SUBVENÇÕES		
01 — Auxílios		
23 — Serviço de Assistência a Menores		
03 — Instituto Profissional Quinze de Novembro		
a) Para assistência a menores retardados	62.400	
02 — Contribuições		
23 — Serviço de Assistência a Menores		
03 — Instituto Profissional Quinze de Novembro		
a) Pecúlio regulamentar instituido em favor de alunos	26.000	

[Verba 3 — Consignação I — Diversos — Continuação]			DOTAÇÃO em cruzeiros
			CRUZEIROS Cr$
24 — Imprensa Nacional			
a) À Caixa de Aposentadoria e Pensões da Imprensa Nacional, de acordo com o art. 82 do Decreto n. 20 465, de 1 de outubro de 1931 e art. 8º, letra *d*, do Decreto n. 21.031, de 1 de fevereiro de 1932		576 000	562 000
03 — Subvenções			
23 — Serviço de Assistência a Menores			
01 — Serviço de Assistência a Menores			
a) Ao Patronato de Menores (Lei n. 55, de 23-5-1935) e destinado ao Abrigo Feminino do Juizo de Menores (Decreto n. 498, de 13-12-1935)	300 000		
b) Internação de menores em estabelecimentos particulares, mediante contrato, nos termos do Decreto-lei n. 3.799, de 5-11-1941	1 600 000		
c) Novas internações em estabelecimentos particulares e despesas previstas no art. 55 e alíneas do Decreto n. 17 943 A, de 12-10-1927	1 000 000	2 900 000	
25 — Inspetoria Geral Penitenciária			
a) Asilos e Patronatos particulares (art. 4 do Decreto n 24.797, de 14-7-1934)		125 000	
36 — Administração do Território do Acre			
a) Prefeituras do Território, instituições educacionais, sociais e beneficentes, de acordo com a legislação local (Decreto-lei n. 3 960, de 19-12-1941)		1 185 620	4 208 620 4 655 620
12 — DILIGÊNCIAS, INVESTIGAÇÕES, SERVIÇOS DE CARATER SECRETO OU RESERVADO			
08 — Diretoria Nacional do Serviço de Defesa Passiva Anti-Aéreo			
14 — Comarcas do Território do Acre			
26 — Justiça do Distrito Federal			
02 — Juizo de Menores			
05 — Tribunal de Apelação			
29 — Polícia Civil do Distrito Federal			
35 — Tribunal de Segurança Nacional			
26 — PRÊMIOS, DIPLOMAS, CONDECORAÇÕES E MEDALHAS			
20 — Corpo de Bombeiros do Distrito Federal			
30 — Polícia Militar do Distrito Federal			

[Verba 3 — Consignação I — Diversos — Conclusão]

		DOTAÇÃO (em cruzeiros) VARIAVEL Cr$
28 — RECEPÇÕES, EXCURSÕES, HOSPEDAGENS E HOMENAGENS		
01 — Gabinete do Ministro	50.000	
13 — Colônia Agrícola do Distrito Federal	24.000	74.000
35 — SERVIÇOS CLÍNICOS E DE HOSPITALIZAÇÃO		
04 — Departamento de Administração		
06 — Divisão do Pessoal	10.000	
24 — Imprensa Nacional	5.000	
30 — Polícia Militar do Distrito Federal	20.000	35.000
36 — SERVIÇOS CONTRATUAIS		
04 — Departamento de Administração		
06 — Divisão do Pessoal	150.000	
11 — Penitenciária Central do Distrito Federal	25.000	
24 — Imprensa Nacional	150.000	
30 — Polícia Militar do Distrito Federal	25.000	
33 — Serviço de Estatística Demográfica, Moral e Política	27.840	377.840
38 — TERRITÓRIOS		
01 — Gabinete do Ministro		40.000.000
60 — SALÁRIOS A PENITENCIÁRIOS, INTERNADOS E EDUCANDOS		
11 — Penitenciária Central do Distrito Federal	100.000	
36 — Administração do Território do Acre	15.000	115.000
TOTAL DA VERBA 3		54.639.860

VERBA 4 — EVENTUAIS

		DOTAÇÃO (em cruzeiros) VARIAVEL Cr$
CONSIGNAÇÃO I — Diversos		
01 — DESPESAS IMPREVISTAS NÃO CONSTANTES DAS TABELAS		
01 — Gabinete do Ministro	50.000	
36 — Administração do Território do Acre	40.000	90.000
TOTAL DA VERBA 4		90.000

VERBA 5 — OBRAS, DESAPROPRIAÇÃO E AQUISIÇÃO DE IMOVEIS

			DOTAÇÃO (em cruzeiros)
			VARIAVEL Cr$
CONSIGNAÇÃO I — Obras			
01 — ESTUDOS E PROJETOS; OBRAS A SEREM INICIADAS NO EXERCÍCIO E SUA FISCALIZAÇÃO			
01 — Estudos e projetos			
04 — Departamento de Administração			
04 — Serviço de Obras			
a) Para estudo das obras do Arquivo Nacional		296.500	
b) Para estudo das obras do Palácio da Polícia Civil do Distrito Federal		242.000	538.500
02 — PROSSEGUIMENTO E CONCLUSÃO DE OBRAS INICIADAS EM EXERCÍCIOS ANTERIORES E SUA FISCALIZAÇÃO; INSTALAÇÕES, APARELHAMENTO E EQUIPAMENTO EM OBRAS CONCLUIDAS			
01 — Prosseguimento de obras iniciadas em exercícios anteriores e sua fiscalização			
04 — Departamento de Administração			
04 — Serviço de Obras			
a) Para o prosseguimento das obras do Presídio do Distrito Federal	[illegible]		
36 — Administração do Território do Acre			
a) Para a execução de obras projetadas e iniciadas em exercícios anteriores	1.173.937	6.538.937	
02 — Conclusão de obras iniciadas em exercícios anteriores e sua fiscalização			
a) Para a conclusão de obras da Penitenciária de Mulheres em Bangú		[illegible]	
03 — Instalações, aparelhamento e equipamento em obras concluidas			
a) Para a instalação, aparelhamento e equipamento das oficinas do Instituto Profissional Quinze de Novembro		[illegible]	[illegible]
03 — RECONSTRUÇÃO E AMPLIAÇÃO DE EDIFÍCIOS INCLUSIVE REFORMA E AMPLIAÇÃO DE SUAS INSTALAÇÕES			
04 — Departamento de Administração			
04 — Serviço de Obras			
a) Para a construção de um andar no edifício da Imprensa Nacional		[illegible]	
b) Para ampliação e reforma de instalações de outros edifícios		[illegible]	[illegible]
TOTAL DA CONSIGNAÇÃO I			[illegible]

	DOTAÇÃO (em cruzeiros)
	VARIAVEL Cr$
CONSIGNAÇÃO II — Desapropriação e Aquisição de Imoveis	
04 — DESAPROPRIAÇÃO E AQUISIÇÃO DE IMOVEIS	
04 — Departamento de Administração	
04 — Serviço de Obras	
a) Desapropriação de imoveis necessários ao acréscimo das instalações do Corpo de Bombeiros do Distrito Federal (Decreto n. 8.681, de 5-2-1942)	700.000
TOTAL DA CONSIGNAÇÃO II	700.000
TOTAL DA VERBA 5	11.498.437

ANEXO N. 17 **MINISTÉRIO DA MARINHA**

VERBAS	FIXA Cr$	VARIAVEL Cr$	TOTAL Cr$
1 — Pessoal	115 708 044	120 445 951	236 153 995
2 — Material		148 144 000	148 144 000
3 — Serviços e Encargos		22 686 800	22 686 800
4 — Eventuais		700 000	700 000
5 — Obras, Desapropriação e Aquisição de Imoveis		9 520 000	9 520 000
TOTAL	115 708 044	301 496 751	417 204 795

CONSIGNAÇÕES	FIXA Cr$	VARIAVEL Cr$	TOTAL Cr$
VERBA 1 — Pessoal			
I — Pessoal Permanente	115 065 988		115 065 988
II — Pessoal Extranumerário		45 100 000	45 100 000
III — Vantagens	446 056	32 284 400	32 730 456
IV — Indenizações		1 975 000	1 975 000
V — Outras Despesas com Pessoal		786 551	786 551
VI — Pessoal Adido e em Disponibilidade	198 000		198 000
VII — Inativos		51 600 000	51 600 000
VIII — Pensionistas		2 550 000	2 550 000
IX — Etapas e Auxílios		6 150 000	6 150 000
TOTAL DA VERBA 1	115 708 044	120 445 951	236 153 995
VERBA 2 — Material			
I — Material Permanente		9 126 900	9 126 900
II — Material de Consumo		125 928 600	125 928 600
III — Diversas Despesas		15 088 500	15 088 500
TOTAL DA VERBA 2		148 144 000	148 144 000
VERBA 3 — Serviços e Encargos			
I — Diversos		22 686 800	22 686 800
TOTAL DA VERBA 3		22 686 800	22 686 800
VERBA 4 — Eventuais			
I — Diversos		700 000	700 000
TOTAL DA VERBA 4		700 000	700 000
VERBA 5 — Obras, Desapropriação e Aquisição de Imoveis			
1 — Obras		9 520 000	9 520 000
TOTAL DA VERBA 5		9.520.000	9 520 000

VERBA 1 — PESSOAL

	DOTAÇÃO (em cruzeiros)	
	FIXA Cr$	VARIAVEL Cr$
CONSIGNAÇÃO I — Pessoal Permanente		
01 — PESSOAL PERMANENTE	115.063.988	
TOTAL DA CONSIGNAÇÃO I	115.063.988	
CONSIGNAÇÃO II — Pessoal Extranumerário		
04 — CONTRATADOS		
19 — Diretoria de Fazenda		732.000
05 — MENSALISTAS		
19 — Diretoria de Fazenda		9.751.200
06 — DIARISTAS		
19 — Diretoria de Fazenda		34.283.000
08 — NOVAS ADMISSÕES PARA ATENDER AO DESENVOLVIMENTO DOS SERVIÇOS		
19 — Diretoria de Fazenda		333.800
TOTAL DA CONSIGNAÇÃO II		45.100.000
CONSIGNAÇÃO III — Vantagens		
09 — FUNÇÕES GRATIFICADAS (DECRETOS-LEIS NS. 2.642, DE 27-9-40, 4.157, DE 6-3-42, 3.838, DE 19-11-41, 4.007, de 9-3-42 E 4.694, DE 16-9-42)		
19 — Diretoria de Fazenda	72.000	
12 — GRATIFICAÇÃO POR SERVIÇO EXTRAORDINÁRIO		
19 — Diretoria de Fazenda		150.000
14 — GRATIFICAÇÃO DE REPRESENTAÇÃO (DECRETO N. 24.585, de 5-7-34, DECRETO-LEI N. 1.680, DE 28-10-39 E DECRETO 22.079, DE 10-11-32)		
19 — Diretoria de Fazenda	172.000	
15 — GRATIFICAÇÃO ADICIONAL		
19 — Diretoria de Fazenda	202.056	
17 — GRATIFICAÇÃO DE REPRESENTAÇÃO DE GABINETE		
19 — Diretoria de Fazenda		154.400
21 — GRATIFICAÇÕES MILITARES		
19 — Diretoria de Fazenda		32.000.000
	446.056	32.284.400
TOTAL DA CONSIGNAÇÃO III	32.730.456	

	DOTAÇÃO (Cr$)	
	FIXA Cr$	VARIAVEL Cr$
CONSIGNAÇÃO IV — Indenizações		
22 — AJUDA DE CUSTO		
19 — Diretoria de Fazenda		1 600 000
25 — DIÁRIAS		
19 — Diretoria de Fazenda.....		375 000
TOTAL DA CONSIGNAÇÃO IV		1 975 000
CONSIGNAÇÃO V — Outras Despesas com Pessoal		
25 — GRATIFICAÇÕES		
19 — Diretoria de Fazenda		540 000
26 — DIFERENÇA DE VENCIMENTOS		
19 — Diretoria de Fazenda		586 551
27 — OUTRAS DESPESAS		
02 — Abono familiar		
19 — Diretoria de Fazenda.....		60 000
TOTAL DA CONSIGNAÇÃO V		786 551
CONSIGNAÇÃO VI — Pessoal Adido e em Disponibilidade		
29 — PESSOAL EM DISPONIBILIDADE		
19 — Diretoria de Fazenda	198 000	
TOTAL DA CONSIGNAÇÃO VI	198 000	
CONSIGNAÇÃO VII — Inativos		
31 — APOSENTADOS, JUBILADOS, REFORMADOS, INVÁLIDOS, ASILADOS E PESSOAL DA RESERVA		
19 — Diretoria de Fazenda....		31 600 000
TOTAL DA CONSIGNAÇÃO VII		31 600 000
CONSIGNAÇÃO VIII — Pensionistas		
33 — ABONO PROVISÓRIO E NOVAS PENSÕES		
19 — Diretoria de Fazenda		2 400 000
35 — SOLDOS E PENSÕES VITALÍCIAS		
19 — Diretoria de Fazenda		45 000
TOTAL DA CONSIGNAÇÃO VIII		2 445 000

	DOTAÇÃO (em cruzeiros)	
	FIXA Cr$	VARIAVEL Cr$
CONSIGNAÇÃO IX — Etapas e Auxilios		
36 — ETAPAS PARA ALIMENTAÇÃO		
19 — Diretoria de Fazenda		5.500.000
37 — AUXÍLIO PARA FUNERAL		
19 — Diretoria de Fazenda		150.000
38 — AUXÍLIO PARA FARDAMENTO		
19 — Diretoria de Fazenda		500.000
TOTAL DA CONSIGNAÇÃO IX		6.150.000
	115.708.044	120.445.951
TOTAL DA VERBA 1	236.153.995	

VERBA 2 — MATERIAL

	DOTAÇÃO (em cruzeiros)
	VARIAVEL Cr$
CONSIGNAÇÃO I — Material Permanente	
02 — AUTOMOVEIS DE PASSAGEIROS; AUTO-CAMINHÕES, CAMINHONETES E ÔNIBUS; MATERIAL FERROVIÁRIO DE TRAÇÃO E DE TRANSPORTE; TRATORES; EQUIPAMENTOS MECÂNICOS PARA ESTRADAS DE RODAGEM; AVIÕES E ACESSÓRIOS; EMBARCAÇÕES, MATERIAL FLUTUANTE E DE DRAGAGEM; OUTRAS VIATURAS	
02 — Auto-caminhões, caminhonetes e ônibus; material ferroviário de tração e de transporte; tratores; equipamentos mecânicos para estradas de rodagem; aviões e acessórios; embarcações, material flutuante e de dragagem; outras viaturas	
19 — Diretoria de Fazenda	1.140.000
03 — LIVROS, FICHAS BIBLIOGRÁFICAS IMPRESSAS, DOCUMENTOS, REVISTAS E OUTRAS PUBLICAÇÕES ESPECIALIZADAS, DESTINADAS A BIBLIOTECAS OU COLEÇÕES	
19 — Diretoria de Fazenda	105.900
04 — MÁQUINAS, APARELHOS E ACESSÓRIOS; INSTALAÇÕES EM GERAL; FERRAMENTAS E UTENSÍLIOS	
19 — Diretoria de Fazenda	5.880.000
09 — MATERIAL DE ENSINO E EDUCAÇÃO; MATERIAL ARTÍSTICO; INSÍGNIAS E BANDEIRAS E INSTRUMENTOS DE MÚSICA	
19 — Diretoria de Fazenda	135.000
11 — MATERIAL DE TRANSMISSÃO E ENGENHARIA MILITAR	
19 — Diretoria de Fazenda	50 000

[Verba 2 — Consignação I - Material Permanente — Conclusão]	DOTAÇÃO em cruzeiros
	VARIÁVEL Cr$
13 — MÓVEIS E ARTIGOS DE ORNAMENTAÇÃO; MÁQUINAS, APARELHOS E UTENSÍLIOS DE ESCRITÓRIO, BIBLIOTECA, LABORATÓRIO, GABINETE CIENTÍFICO OU TÉCNICO E PARA TRABALHOS DE CAMPO; APARELHOS E UTENSÍLIOS DE COPA, COZINHA, REFEITÓRIO, DORMITÓRIO E ENFERMARIA	
19 — Diretoria de Fazenda.....	1 816 000
TOTAL DA CONSIGNAÇÃO I.....	9 126 900
CONSIGNAÇÃO II — Material de Consumo	
17 — ARTIGOS DE EXPEDIENTE, DESENHO, ENSINO E EDUCAÇÃO; ARTIGOS ESCOLARES PARA DISTRIBUIÇÃO; FICHAS E LIVROS DE ESCRITURAÇÃO; IMPRESSOS E MATERIAL DE CLASSIFICAÇÃO	
19 — Diretoria de Fazenda	2 013 000
19 — COMBUSTÍVEIS; MATERIAL DE LUBRIFICAÇÃO E LIMPEZA; MATERIAL PARA CONSERVAÇÃO DE INSTALAÇÕES, DE MÁQUINAS E DE APARELHOS; SOBRESSALENTES DE MÁQUINAS E DE VIATURAS; ARTIGOS DE ILUMINAÇÃO	
19 — Diretoria de Fazenda	50 100 000
22 — GÊNEROS DE ALIMENTAÇÃO E DE DIETA; ALIMENTOS PREPARADOS; ANIMAIS PARA CORTE; SEUS ARTIGOS PARA FUMANTES	
19 — Diretoria de Fazenda	37 980 000
25 — MATÉRIAS PRIMAS E PRODUTOS MANUFATURADOS OU SEMI-MANUFATURADOS DESTINADOS A QUALQUER TRANSFORMAÇÃO	
19 — Diretoria de Fazenda	42 720 000
26 — PRODUTOS QUÍMICOS, BIOLÓGICOS, FARMACÊUTICOS E ODONTOLÓGICOS; ADUBOS EM GERAL, CORRETIVOS, INSETICIDAS E FUNGICIDAS; ARTIGOS CIRÚRGICOS E OUTROS DE USO NOS LABORATÓRIOS EM GERAL	
19 — Diretoria de Fazenda	2 760 000
28 — VESTUÁRIOS, UNIFORMES E EQUIPAMENTOS; ARTIGOS E PEÇAS [illegible] DE CAMA E MESA; TECIDOS E ARTEFATOS	
19 — Diretoria de Fazenda	10 845 000
TOTAL DA CONSIGNAÇÃO II	125 928 000
CONSIGNAÇÃO III — Diversas Despesas	
29 — ACONDICIONAMENTO E EMBALAGEM; ARMAZENAGEM, CARRETOS, ESTIVAS E CAPATAZIAS; TRANSPORTE DE ENCOMENDAS, CARGAS E ANIMAIS, ALOJAMENTO E ALIMENTAÇÃO DESTES E DE SEUS TRATADORES EM VIAGEM; SEGUROS DE TRANSPORTE	
19 — Diretoria de Fazenda	1 [illegible]
30 — ÁGUA E ARTIGOS PARA LIMPEZA E DESINFEÇÃO; SERVIÇOS DE ASSEIO E HIGIENE; LAVAGEM E ENGOMAGEM DE ROUPAS; TAXAS DE ÁGUA, ESGOTO E LIXO	
19 — Diretoria de Fazenda	2 [illegible]

[Verba 2 — Consignação III — Diversas Despesas — Conclusão]		DOTAÇÃO (em cruzeiros) VARIAVEL Cr$
31 — ALUGUEL OU ARRENDAMENTO DE IMOVEIS; FOROS; SEGUROS DE BENS MOVEIS E IMOVEIS		
19 — Diretoria de Fazenda		200.000
32 — ASSINATURA E NÚMEROS AVULSOS DE ORGÃOS OFICIAIS		
19 — Diretoria de Fazenda		25.000
33 — ASSINATURA DE RECORTES DE PUBLICAÇÕES PERIÓDICAS		
19 — Diretoria de Fazenda		4.800
35 — DESPESAS MIUDAS DE PRONTO PAGAMENTO		
19 — Diretoria de Fazenda		506.900
37 — ILUMINAÇÃO, FORÇA MOTRIZ E GÁS		
19 — Diretoria de Fazenda		3.686.000
38 — PUBLICAÇÕES; SERVIÇOS DE IMPRESSÃO E DE ENCADERNAÇÃO; CLICHÉS		
19 — Diretoria de Fazenda		479.000
39 — SERVIÇOS FUNERÁRIOS		
19 — Diretoria de Fazenda		120.000
40 — LIGEIROS REPAROS, CONSERTOS E CONSERVAÇÃO DE BENS IMOVEIS E MOVEIS		
01 — Ligeiros reparos em edificios, consertos e conservação de bens imoveis		
19 — Diretoria de Fazenda	3.745.000	
02 — Consertos e conservação de bens moveis		
19 — Diretoria de Fazenda	971.000	4.716.000
41 — PASSAGENS, TRANSPORTE DE PESSOAL E DE SUAS BAGAGENS		
19 — Diretoria de Fazenda		1.500.000
42 — TELEFONE, TELEFONEMAS, TELEGRAMAS, RADIOGRAMAS E PORTE POSTAL		
19 — Diretoria de Fazenda		300.000
TOTAL DA CONSIGNAÇÃO III		13.088.500
TOTAL DA VERBA 2		148.144.000

VERBA 3 — SERVIÇOS E ENCARGOS

	DOTAÇÃO (em cruzeiros)
	VARIÁVEL Cr$
CONSIGNAÇÃO 1 — Diversos	
01 — ACIDENTES DO TRABALHO	
19 — Diretoria de Fazenda	100 000
06 — AUXÍLIOS, CONTRIBUIÇÕES E SUBVENÇÕES	
19 — Diretoria de Fazenda	[illegible]
09 — COMISSÕES E DESPESAS NO EXTERIOR	
19 — Diretoria de Fazenda	[illegible]
22 — MANOBRAS MILITARES	
19 — Diretoria de Fazenda	[illegible]
26 — PRÊMIOS, DIPLOMAS, CONDECORAÇÕES E MEDALHAS	
19 — Diretoria de Fazenda	[illegible]
28 — RECEPÇÕES, EXCURSÕES, HOSPEDAGENS E HOMENAGENS	
19 — Diretoria de Fazenda	[illegible]
35 — SERVIÇOS CLÍNICOS E DE HOSPITALIZAÇÃO	
19 — Diretoria de Fazenda	[illegible]
36 — SERVIÇOS CONTRATUAIS	
19 — Diretoria de Fazenda	[illegible]
TOTAL DA VERBA 3	[illegible]

VERBA 4 — EVENTUAIS

	DOTAÇÃO (em cruzeiros)
	Cr$
CONSIGNAÇÃO 1 — Diversos	
01 — DESPESAS IMPREVISTAS NÃO CONSTANTES DAS TABELAS	
19 — Diretoria de Fazenda	[illegible]
TOTAL DA VERBA 4	[illegible]

VERBA 5 — OBRAS, DESAPROPRIAÇÃO E AQUISIÇÃO DE IMOVEIS

		DOTAÇÃO (em cruzeiros) VARIAVEL Cr$
CONSIGNAÇÃO I — Obras		
01 — ESTUDOS E PROJETOS: OBRAS A SEREM INICIADAS NO EXERCÍCIO E SUA FISCALIZAÇÃO		
01 — Estudos e projetos		
19 — Diretoria de Fazenda	20.000	
02 — Obras a serem iniciadas no exercício e sua fiscalização		
19 — Diretoria de Fazenda	500.000	520.000
02 — PROSSEGUIMENTO E CONCLUSÃO DE OBRAS INICIADAS EM EXERCÍCIOS ANTERIORES E SUA FISCALIZAÇÃO; INSTALAÇÕES, APARELHAMENTO E EQUIPAMENTO EM OBRAS CONCLUIDAS		
01 — Prosseguimento de obras iniciadas em exercícios anteriores e sua fiscalização		
19 — Diretoria de Fazenda	4.000.000	
02 — Conclusão de obras iniciadas em exercícios anteriores e sua fiscalização		
19 — Diretoria de Fazenda	1.500.000	
03 — Instalações, aparelhamento e equipamento em obras concluidas		
19 — Diretoria de Fazenda	1.100.000	6.600.000
03 — RECONSTRUÇÃO E AMPLIAÇÃO DE EDIFÍCIOS, INCLUSIVE REFORMA E AMPLIAÇÃO DE SUAS INSTALAÇÕES		
19 — Diretoria de Fazenda		2.400.000
TOTAL DA VERBA 5		9.520.000

ANEXO N.º 18 **MINISTÉRIO DAS RELAÇÕES EXTERIORES**

VERBAS	FIXA Cr$	VARIAVEL Cr$	TOTAL Cr$
1 — Pessoal	11 473 400	34 926 600	46 400 000
2 — Material		9 785 000	9 785 000
3 — Serviços e Encargos		13 165 000	13 165 000
4 — Eventuais		50 000	50 000
5 — Obras, Desapropriação e Aquisição de Imoveis		6 600 000	6 600 000
TOTAL	11 473 400	64 526 600	76 000 000

CONSIGNAÇÕES	FIXA Cr$	VARIAVEL Cr$	TOTAL Cr$
VERBA 1 — Pessoal			
I — Pessoal Permanente	11 200 000		11 200 000
II — Pessoal Extranumerário		4 900 000	4 900 000
III — Vantagens	110 400	25 850 400	25 950 800
IV — Indenizações		4 012 000	4 012 000
V — Outras Despesas com Pessoal		157 200	157 200
VI — Pessoal Adido e em Disponibilidade	163 000	37 000	200 000
TOTAL DA VERBA 1	11 473 400	34 926 600	46 400 000
VERBA 2 — Material			
I — Material Permanente		200 000	200 000
II — Material de Consumo		2 015 000	2 015 000
III — Diversas Despesas		7 570 000	7 570 000
TOTAL DA VERBA 2		9 785 000	9 785 000
VERBA 3 — Serviços e Encargos			
I — Diversos		13 165 000	13 165 000
TOTAL DA VERBA 3		13 165 000	13 165 000
VERBA 4 — Eventuais			
I — Diversos		50 000	50 000
TOTAL DA VERBA 4		50 000	50 000
VERBA 5 — Obras, Desapropriação e Aquisição de Imoveis			
I — Obras		500 000	500 000
II — Desapropriação e Aquisição de Imoveis		6 100 000	6 100 000
TOTAL DA VERBA 5		6 600 000	6 600 000

VERBA 1 — PESSOAL

	DOTAÇÃO (em cruzeiros)	
	FIXA Cr$	VARIAVEL Cr$
CONSIGNAÇÃO I — Pessoal Permanente		
01 — Pessoal permanente	11.200.000	
TOTAL DA CONSIGNAÇÃO I	11.200.000	
CONSIGNAÇÃO II — Pessoal Extranumerário		
04 — Contratados		3.514.680
05 — Mensalistas		1.265.400
06 — Diaristas		97.000
08 — Novas admissões para atender ao desenvolvimento dos serviços		22.920
TOTAL DA CONSIGNAÇÃO II		4.900.000
CONSIGNAÇÃO III — Vantagens		
09 — Funções gratificadas	56.400	
12 — Gratificação por serviço extraordinário		40.000
14 — Gratificação de representação	36.000	25.712.000
17 — Gratificação de representação de Gabinete	18.000	68.400
	110.400	25.820.400
TOTAL DA CONSIGNAÇÃO III	25.930.800	
CONSIGNAÇÃO IV — Indenizações		
22 — Ajuda de custo		3.756.000
23 — Diárias		256.000
TOTAL DA CONSIGNAÇÃO IV		4.012.000
CONSIGNAÇÃO V — Outras Despesas com Pessoal		
25 — Substituições		120.000
26 — Diferença de vencimentos		27.200
27 — Outras despesas		10.000
TOTAL DA CONSIGNAÇÃO V		157.200
CONSIGNAÇÃO VI — Pessoal Adido e em Disponibilidade		
29 — Pessoal em disponibilidade	163.000	37.000
	163.000	37.000
TOTAL DA CONSIGNAÇÃO VI	200.000	
	11.473.400	34.926.600
TOTAL DA VERBA I	46.400.000	

VERBA 2 — MATERIAL

	DOTAÇÃO (em cruzeiros)
	VARIAÇÃO Cr$
CONSIGNAÇÃO I — Material Permanente	
03 — Livros, fichas bibliográficas impressas, documentos, revistas e outras publicações especializadas, destinadas a bibliotecas ou coleções	4[illegible] 000
09 — Material de ensino e educação; material artístico; insígnias, bandeiras e instrumentos de música	[illegible] 000
13 — Moveis e artigos de ornamentação; máquinas, aparelhos e utensílios de escritório, biblioteca, laboratório, gabinete científico ou técnico e para trabalhos de campo; aparelhos e utensílios de copa, cozinha, refeitório, dormitório e enfermaria	1[illegible] 000
TOTAL DA CONSIGNAÇÃO I	2[illegible] 000
CONSIGNAÇÃO II — Material de Consumo	
17 — Artigos de expediente, desenho, ensino e educação; artigos escolares para distribuição; fichas e livros de escrituração; impressos e material de classificação	1 6[illegible] 000
19 — Combustíveis; material de lubrificação e limpeza; material para conservação de instalações, de máquinas e de aparelhos; sobresalentes de máquinas e de viaturas; artigos de iluminação	2[illegible] 000
25 — Matérias primas e produtos manufaturados ou semi-manufaturados destinados a qualquer transformação	[illegible] 000
26 — Produtos químicos, biológicos, farmacêuticos e odontológicos, adubos em geral, corretivos, inseticidas e fungicidas; artigos cirúrgicos e outros de uso nos laboratórios em geral	1[illegible] 000
28 — Vestuários, uniformes e equipamento; artigos e peças acessórias; roupa de cama e mesa; tecidos e artefatos	[illegible] 000
TOTAL DA CONSIGNAÇÃO II	2 01[illegible] 000
CONSIGNAÇÃO III — Diversas Despesas	
29 — Acondicionamento e embalagem, armazenagem, carretos, estivas e capatazias; transporte de encomendas, cargas e animais, alojamento e alimentação destes e de seus tratadores em viagem; seguros de transporte	[illegible]
30 — Água e artigos para limpeza e desinfecção; serviços de asseio e higiene; lavagem e engomagem de roupas; taxas de água, esgoto e lixo	[illegible]
31 — Aluguel ou arrendamento de imoveis; foros; seguros de bens moveis e imoveis	[illegible]
32 — Assinatura e números avulsos de orgãos oficiais	[illegible]
33 — Assinatura de recortes de publicações periódicas	[illegible]
35 — Despesas miudas de pronto pagamento	[illegible]
37 — Iluminação, força motriz e gás	[illegible]
38 — Publicações; serviços de impressão e de encadernação; clichês	[illegible]
40 — Ligeiros reparos, consertos e conservação de bens imoveis e moveis	[illegible]
41 — Passagens, transporte de pessoal e de suas bagagens	[illegible]
42 — Telefone, telefonemas, telegramas, radiogramas e porte postal	1 [illegible]
TOTAL DA CONSIGNAÇÃO III	[illegible]
TOTAL DA VERBA 2	[illegible]

VERBA 3 — SERVIÇOS E ENCARGOS

	DOTAÇÃO (em cruzeiros) VARIAVEL Cr$
CONSIGNAÇÃO I — Diversos	
02 — Seleção, aperfeiçoamento e especialização de pessoal	1.500.000
06 — Auxílios, contribuições e subvenções	2.955.000
10 — Caracterização de fronteiras	3.920.000
12 — Diligências, investigações, serviços de carater secreto ou reservado	1.750.000
20 — Intercâmbio cultural	1.230.000
26 — Prêmios, diplomas, condecorações e medalhas	90.000
28 — Recepções, excursões, hospedagens e homenagens	400.000
31 — Representação e propaganda no exterior	1.320.000
TOTAL DA VERBA 3	13.165.000

VERBA 4 — EVENTUAIS

	DOTAÇÃO (em cruzeiros) VARIAVEL Cr$
CONSIGNAÇÃO I — Diversos	
01 — Despesas imprevistas não constantes das tabelas	50.000
TOTAL DA VERBA 4	50.000

VERBA 5 — OBRAS, DESAPROPRIAÇÃO E AQUISIÇÃO DE IMOVEIS

	DOTAÇÃO (em cruzeiros) VARIAVEL Cr$
CONSIGNAÇÃO I — Obras	
03 — Reconstrução e ampliação de edifícios inclusive reforma e ampliação de suas instalações	500.000
TOTAL DA CONSIGNAÇÃO I	500.000
CONSIGNAÇÃO II — Desapropriação e Aquisição de Imoveis	
04 — Desapropriação e aquisição de imoveis	6.100.000
TOTAL DA CONSIGNAÇÃO II	6.100.000
TOTAL DA VERBA 5	6.600.000

VERBA 1 — PESSOAL

	DOTAÇÃO (em cruzeiros)	
	Cr$	Cr$
CONSIGNAÇÃO I — Pessoal Permanente		
01 — PESSOAL PERMANENTE		
04 — Departamento de Administração		
06 — Divisão do Pessoal	11 200 000	
TOTAL DA CONSIGNAÇÃO I	11 200 000	
CONSIGNAÇÃO II — Pessoal Extranumerário		
04 — CONTRATADOS		
04 — Departamento de Administração		
06 — Divisão do Pessoal	5 488 680	
10 — Comissão Nacional de Fiscalização de Entorpecentes	26 000	5 514 680
05 — MENSALISTAS		
04 — Departamento de Administração		
06 — Divisão do Pessoal		1 [illegible]
06 — DIARISTAS		
04 — Departamento de Administração		
06 — Divisão do Pessoal		[illegible]
08 — NOVAS ADMISSÕES PARA ATENDER AO DESENVOLVIMENTO DOS SERVIÇOS		
04 — Departamento de Administração		
06 — Divisão do Pessoal		22 920
TOTAL DA CONSIGNAÇÃO II		[illegible]
CONSIGNAÇÃO III — Vantagens		
09 — FUNÇÕES GRATIFICADAS		
03 — Comissão de Eficiência	28 800	
04 — Departamento de Administração		
06 — Divisão do Pessoal	37 600	[illegible]
12 — GRATIFICAÇÃO POR SERVIÇO EXTRAORDINÁRIO		
04 — Departamento de Administração		[illegible]
06 — Divisão do Pessoal		
14 — GRATIFICAÇÃO DE REPRESENTAÇÃO		
04 — Departamento de Administração		[illegible]
06 — Divisão do Pessoal		[illegible]
10 — Comissão Nacional de Fiscalização de Entorpecentes	[illegible]	
17 — GRATIFICAÇÃO DE REPRESENTAÇÃO DE GABINETE		
04 — Departamento de Administração	[illegible]	[illegible]
06 — Divisão do Pessoal	[illegible]	[illegible]
TOTAL DA CONSIGNAÇÃO III		[illegible]

		DOTAÇÃO (em cruzeiros)	
		FIXA Cr$	VARIAVEL Cr$
CONSIGNAÇÃO IV — Indenizações			
22 — AJUDA DE CUSTO			
03 — Comissão de Eficiência	6.000		
04 — Departamento de Administração			
06 — Divisão do Pessoal	3.750.000		3.756.000
23 — DIÁRIAS			
03 — Comissão de Eficiência	6.000		
04 — Departamento de Administração			
06 — Divisão do Pessoal	250.000		256.000
TOTAL DA CONSIGNAÇÃO IV			4.012.000
CONSIGNAÇÃO V — Outras Despesas com Pessoal			
25 — SUBSTITUIÇÕES			
04 — Departamento de Administração			
06 — Divisão do Pessoal			120.000
26 — DIFERENÇA DE VENCIMENTOS			
04 — Departamento de Administração			
06 — Divisão do Pessoal			27.200
27 — OUTRAS DESPESAS			
02 — Abono familiar			
04 — Departamento de Administração			
06 — Divisão do Pessoal			10.000
TOTAL DA CONSIGNAÇÃO V			157.200
CONSIGNAÇÃO VI — Pessoal Adido e em Disponibilidade			
29 — PESSOAL EM DISPONIBILIDADE			
04 — Departamento de Administração			
06 — Divisão do Pessoal		163.000	37.000
TOTAL DA CONSIGNAÇÃO VI		200.000	
		11.473.400	34.926.600
TOTAL DA VERBA 1		46.400.000	

VERBA 2 — MATERIAL

		DOTAÇÃO (em cruzeiros)
		VARIAVEL Cr$
CONSIGNAÇÃO I — Material Permanente		
03 — LIVROS, FICHAS BIBLIOGRÁFICAS IMPRESSAS, DOCUMENTOS, REVISTAS E OUTRAS PUBLICAÇÕES ESPECIALIZADAS, DESTINADAS A BIBLIOTECAS OU COLEÇÕES		
04 — Departamento de Administração		
05 — Divisão do Material		45.000

[Verba 2 — Consignação I — Material Permanente — Conclusão]

				DOTAÇÃO em cruzeiros	
				VARIAVEL Cr$	
09 — MATERIAL DE ENSINO E EDUCAÇÃO; MATERIAL ARTÍSTICO; INSÍGNIAS, BANDEIRAS E INSTRUMENTOS DE MÚSICA					
04 — Departamento de Administração					
03 — Divisão do Material					35 000
13 — MOVEIS E ARTIGOS DE ORNAMENTAÇÃO; MÁQUINAS, APARELHOS E UTENSÍLIOS DE ESCRITÓRIO, BIBLIOTECA, LABORATÓRIO, GABINETE CIENTÍFICO OU TÉCNICO E PARA TRABALHOS DE CAMPO; APARELHOS E UTENSÍLIOS DE COPA, COZINHA, REFEITÓRIO, DORMITÓRIO E ENFERMARIA					
04 — Departamento de Administração					
03 — Divisão do Material					120 000
TOTAL DA CONSIGNAÇÃO I					200 000
CONSIGNAÇÃO II — Material de Consumo					
17 — ARTIGOS DE EXPEDIENTE, DESENHO, ENSINO E EDUCAÇÃO; ARTIGOS ESCOLARES PARA DISTRIBUIÇÃO; FICHAS E LIVROS DE ESCRITURAÇÃO; IMPRESSOS E MATERIAL DE CLASSIFICAÇÃO					
03 — Comissão de Eficiência				1.000	
04 — Departamento de Administração					
03 — Divisão do Material					
a) - Para aquisição no país		100 000			
b) - Para aquisição na forma do decreto número 19.731, de 28-2-41		700 000	800 000		
c) - Missões Diplomáticas			378 000		
d) - Repartições Consulares			491 000	1 669.000	
10 — Comissão Nacional de Fiscalização de Entorpecentes				5 000	1 676 000
19 — COMBUSTIVEIS; MATERIAL DE LUBRIFICAÇÃO E LIMPEZA; MATERIAL PARA CONSERVAÇÃO DE INSTALAÇÕES, DE MÁQUINAS E DE APARELHOS; SOBRESSALENTES DE MÁQUINAS E DE VIATURAS; ARTIGOS DE ILUMINAÇÃO					
04 — Departamento de Administração					
03 — Divisão do Material					200 000
25 — MATÉRIAS PRIMAS E PRODUTOS MANUFATURADOS OU SEMIMANUFATURADOS DESTINADOS A QUALQUER TRANSFORMAÇÃO					
04 — Departamento de Administração					
03 — Divisão do Material					50 000
26 — PRODUTOS QUÍMICOS, BIOLÓGICOS, FARMACÊUTICOS E ODONTOLÓGICOS; ADUBOS EM GERAL, CORRETIVOS, INSETICIDAS E FUNGICIDAS; ARTIGOS CIRÚRGICOS E OUTROS DE USO NOS LABORATÓRIOS EM GERAL					
04 — Departamento de Administração					
03 — Divisão do Material					10 000
28 — VESTUÁRIOS, UNIFORMES E EQUIPAMENTOS; ARTIGOS E PEÇAS SOBRESSALENTES PARA CAMA E MESA; TECIDOS E ARTEFATOS					
04 — Departamento de Administração					
03 — Divisão do Material					80 000
TOTAL DA CONSIGNAÇÃO II					2 [illegible] 000

		DOTAÇÃO (em cruzeiros)
		VARIAVEL Cr$
CONSIGNAÇÃO III — Diversas Despesas		
29 — ACONDICIONAMENTO E EMBALAGEM; ARMAZENAGEM, CARRETOS, ESTIVAS E CAPATAZIAS; TRANSPORTE DE ENCOMENDAS, CARGAS E ANIMAIS, ALOJAMENTO E ALIMENTAÇÃO DESTES E DE SEUS TRATADORES EM VIAGEM; SEGUROS DE TRANSPORTE		
04 — Departamento de Administração		
03 — Divisão do Material		30.000
30 — ÁGUA E ARTIGOS PARA LIMPEZA E DESINFEÇÃO; SERVIÇOS DE ASSEIO E HIGIENE; LAVAGEM E ENGOMAGEM DE ROUPAS; TAXAS DE ÁGUA, ESGOTO E LIXO		
04 — Departamento de Administração		
03 — Divisão do Material		95.000
31 — ALUGUEL OU ARRENDAMENTO DE IMOVEIS; FOROS; SEGUROS DE BENS MOVEIS E IMOVEIS		
04 — Departamento de Administração		
03 — Divisão do Material		
c) Missões Diplomáticas	2.587.000	
d) Repartições Diplomáticas	1.564.000	4.151.000
32 — ASSINATURA E NÚMEROS AVULSOS DE ORGÃOS OFICIAIS		
04 — Departamento de Administração		
03 — Divisão do Material		25.000
33 — ASSINATURA DE RECORTES DE PUBLICAÇÕES PERIÓDICAS		
04 — Departamento de Administração		
03 — Divisão do Material		25.000
35 — DESPESAS MIUDAS DE PRONTO PAGAMENTO		
04 — Departamento de Administracão		
03 — Divisão do Material	85.000	
10 — Comissão Nacional de Fiscalização de Entorpecentes	2.000	87.000
37 — ILUMINAÇÃO, FORÇA MOTRIZ E GÁS		
04 — Departamento de Administração		
03 — Divisão do Material		150.000
38 — PUBLICAÇÕES; SERVIÇOS DE IMPRESSÃO E DE ENCADERNAÇÃO; CLICHÊS		
04 — Departamento de Administração		
03 — Divisão do Material	450.000	
10 — Comissão Nacional de Fiscalização de Entorpecentes	2.000	452.000
40 — LIGEIROS REPAROS, CONSERTOS E CONSERVAÇÃO DE BENS IMOVEIS E MOVEIS		
01 — Ligeiros reparos em edifícios, consertos e conservação de bens imoveis		
04 — Departamento de Administração		
03 — Divisão do Material	780.000	

[Verba 2 — Consignação III — Diversas Despesas — Conclusão]		DOTAÇÃO (em cruzeiros) VARIAVEL Cr$
02 — Consertos e conservação de bens moveis		
04 — Departamento de Administração		
03 — Divisão do Material	70 000	850 000
41 — PASSAGENS, TRANSPORTE DE PESSOAL E DE SUAS BAGAGENS		
04 — Departamento de Administração		
13 — Divisão do Material		100 000
42 — TELEFONE, TELEFONEMAS, TALEGRAMAS, RADIOGRAMAS E PORTE POSTAL		
04 — Departamento de Administração		
03 — Divisão do Material		
a. Serviço Internacional	1 500 000	
b) Serviço Nacional	105 000	1 605 000
TOTAL DA CONSIGNAÇÃO III		7 570 000
TOTAL DA VERBA 2		9 785 000

VERBA 3 — SERVIÇOS E ENCARGOS

		DOTAÇÃO (em cruzeiros) VARIAVEL Cr$
CONSIGNAÇÃO I — Diversos		
02 — SELEÇÃO, APERFEIÇOAMENTO E ESPECIALIZAÇÃO DE PESSOAL		
01 — Secretaria de Estado		
a) Despesa de qualquer natureza com o aperfeiçoamento e especialização de funcionários no exterior e vinda de técnicos e professores estrangeiros para o ensino no Brasil		1 500 000
06 — AUXÍLIOS, CONTRIBUIÇÕES E SUBVENÇÕES		
01 — Auxílios		
01 — Secretaria		
a) Câmara de Comércio Uruguaio-Brasileira	54 000	
02 — Contribuições		
01 — Secretaria de Estado		
a) Academia Diplomática Internacional	3 040	
b) Associação Internacional Permanente do Congresso Sul-Americano de Estradas de Ferro	[illegible]	
c) Comissão Jurídica Interamericana	[illegible]	
d) Corte Permanente de Justiça Internacional	[illegible]	
e) Instituto Interamericano de Estatística	[illegible]	
f) Instituto Internacional de Estatística	[illegible]	
g) Instituto de Organização Racional do Trabalho	[illegible]	
h) Organização Meteorológica Internacional	[illegible]	
i) Repartição Internacional de Higiene Pública	[illegible]	
j) Repartição Interamericana de Rádio	8 870	

[Verba 3 — Consignação I — Diversos — Continuação]

			DOTAÇÃO (em cruzeiros) VARIAVEL Cr$
k) Repartição Internacional para a Proteção da Propriedade Industrial	8.490		
l) Repartição Internacional para Proteção das Obras Literárias e Artísticas	8.490		
m) Repartição Internacional do Trabalho	750.210		
n) Repartição Sanitária Panamericana	234.020		
o) União Panamericana	967.750		
p) Ajuste por variações de quotas	20.330	2.901.000	2.955.000
10 — CARACTERIZAÇÃO DE FRONTEIRAS			
11 — Comissões Mistas de Limites			
01 — Primeira Divisão			
a) Para custeio das despesas que forem realizadas, sujeitas à prestação de contas, nos termos dos decretos ns. 21.266, de 8 de abril de 1932, e 24.485, de 28 de junho de 1934		1.558.000	
02 — Segunda Divisão			
a) Para custeio das despesas que forem realizadas, sujeitas à prestação de contas, nos termos dos decretos ns. 21.266, de 8 de abril de 1932, e 24.485, de 28 de junho de 1934		2.362.000	3.920.000
12 — DILIGÊNCIAS, INVESTIGAÇÕES, SERVIÇOS DE CARATER SECRETO OU RESERVADO			
01 — Secretaria de Estado			
a) Despesas estraordinárias no exterior, inclusive as de carater reservado e as de repatriação e socorro a nacionais desvalidos no estrangeiro		1.500.000	
b) Despesas estraordinárias no interior, inclusive as de carater reservado		250.000	1.750.000
20 — INTERCÂMBIO CULTURAL			
01 — Secretaria de Estado			
a) Auxílios a Congressos e Conferências Culturais no Brasil, inclusive para atender a despesas resultantes de convênios culturais, bolsas escolares, abonos a professores e a outras correlatas			1.230.000
26 — PRÊMIOS, DIPLOMAS, CONDECORAÇÕES E MEDALHAS			
01 — Secretaria de Estado			
a) Para insígnias e impressão de diplomas da Ordem Nacional do Cruzeiro do Sul			90.000
28 — RECEPÇÕES, EXCURSÕES, HOSPEDAGENS E HOMENAGENS			
01 — Secretaria de Estado			
a) Recepções, hospedagens e demais homenagens a serem prestadas a representantes de governos estrangeiros e personalidades ilustres em visita ao Brasil			400.000
31 — REPRESENTAÇÃO E PROPAGANDA NO EXTERIOR			
01 — Secretaria de Estado			
a) Representação do Brasil em Congressos, Conferências e Reuniões a realizarem-se no estrangeiro, bem como em todas aquelas em que comparecer, de conformidade com o artigo 8º, do decreto-lei n. 1 565, de 5 de Setembro de 1939		500.000	

(Verba 3 — Consignação I — Diversos — Conclusão)		DOTAÇÃO (em cruzeiros) VARIAVEL Cr$
b) Representação do Brasil à Conferência Internacional do Trabalho	120 000	
c) Para o custeio de todas as despesas do Escritório do Conselheiro Comercial da Embaixada do Brasil nos Estados Unidos da America, em Washington e Nova York	500 000	
d) Preparo e impressão do Anuário « Brasil », para 1945	200 000	1 320 000
TOTAL DA VERBA 3		13 165 000

VERBA 4 — EVENTUAIS

		DOTAÇÃO (em cruzeiros) VARIAVEL Cr$
CONSIGNAÇÃO I — Diversos		
01 — DESPESAS IMPREVISTAS NÃO CONSTANTES DAS TABELAS		
01 — Secretaria de Estado		50 000
TOTAL DA VERBA 4		50 000

VERBA 5 — OBRAS, DESAPROPRIAÇÃO E AQUISIÇÃO DE IMOVEIS

		DOTAÇÃO (em cruzeiros) VARIAVEL Cr$
CONSIGNAÇÃO I — Obras		
03 — RECONSTRUÇÃO E AMPLIAÇÃO DE EDIFÍCIOS INCLUSIVE REFORMA E AMPLIAÇÃO DE SUAS INSTALAÇÕES		
01 — Secretaria de Estado		[illegible]
TOTAL DA CONSIGNAÇÃO I		[illegible]
CONSIGNAÇÃO II — Desapropriação e Aquisição de Imoveis		
04 — DESAPROPRIAÇÃO E AQUISIÇÃO DE IMOVEIS		
01 — Secretaria de Estado		
a) Desapropriação de imoveis	[illegible]	
b) Aquisição de imoveis destinados a Missões Diplomáticas	[illegible]	[illegible]
TOTAL DA CONSIGNAÇÃO II		[illegible]
TOTAL DA VERBA 5		[illegible]

CONSIGNAÇÃO II — Material de Consumo

Subconsignação 17 — Artigos de expediente, etc

04 — DEPARTAMENTO DE ADMINISTRAÇÃO

03 — DIVISÃO DO MATERIAL

c — MISSÕES DIPLOMÁTICAS

04 — Ancara	6.000	
07 — Assunção	8.000	
12 — Belgrado	1.000	
13 — Berna	12.000	
14 — Bogotá	8.000	
18 — Bruxelas	1.000	
19 — Buenos Aires	20.000	
21 — Cairo	6.000	
24 — Caracas	16.000	
29 — Cidade do Vaticano	9.000	
31 — Copenhague	1.000	
43 — Guatemala	8.000	
44 — Haia	1.000	
45 — Havana	9.000	
47 — Helsinki	5.000	
51 — La Paz	8.000	
54 — Lima	8.000	
55 — Lisboa	18.000	
57 — Londres	28.000	
60 — Madrid	9.000	
64 — México	6.000	
67 — Montevidéu	20.000	
72 — Oslo	1.000	
73 — Ottawa	10.000	
75 — Panamá	5.000	
76 — París	18.000	
78 — Peiping	1.000	
83 — Pretória (Conselheiro Comercial)	6.000	
84 — Quito	6.000	
91 — Santiago	10.000	
98 — Stocolmo	7.000	
99 — Trugilo	5.000	
102 — Varsóvia	1.000	
104 — Washington	40.000	
	318.000	
a) — Para novas Missões Diplomáticas e possíveis aumentos	60.000	378.000

d — Repartições Consulares

01 — Alexandria	1.000	
02 — Alvear	2.000	
03 — Amsterdam	1.000	
05 — Antuérpia	1.000	
06 — Artigas	2.000	
07 — Assunção	8.000	
08 — Baía Blanca	5.000	
09 — Barcelona	8.000	
10 — Beirute	3.000	
11 — Bela União	2.000	
15 — Bordéus	1.000	
16 — Boston	7.000	
17 — Boulogne s/M	1.000	
19 — Buenos Aires	24.000	
20 — Cadiz	5.000	
22 — Calcutá	4.000	
23 — Capetown	6.000	
25 — Cardiff	4.000	
26 — Cayenne	4.000	
27 — Cherburgo	1.000	
28 — Chicago	7.000	
30 — Cobija	2.000	
32 — Corrientes	2.000	
33 — Dakar	3.000	
34 — Dantzig	1.000	
35 — Dublin	4.000	
36 — Filadélfia	7.000	
37 — Funchal	4.000	
38 — Gdínia	1.000	
39 — Genebra	8.000	
40 — Glasgow	8.000	
41 — Gotemburgo	4.000	
42 — Guajaramirim	2.000	
46 — Havre	1.000	
48 — Houston	7.000	
49 — Iquitos	2.000	
50 — Kaunas	1.000	
52 — Las Palmas	3.000	
53 — Leticia	2.000	
55 — Lisboa	12.000	
56 — Liverpool	20.000	
57 — Londres	26.000	
58 — Los Angeles	6.000	
59 — Lyon	8.000	
61 — Málaga	6.000	
62 — Marselha	6.000	
63 — Melo	2.000	
65 — Miami	7.000	
66 — Monte Caseros	2.000	
67 — Montevidéu	22.000	
68 — Montreal	8.000	
69 — Norfolk	7.000	
70 — Nova Orleans	7.000	
71 — Nova York	40.000	
74 — Paisandú	2.000	
76 — París	1.000	
77 — Paso de los Libres	2.000	
79 — Portland-Oregon	7.000	
80 — Port of Spain	5.000	
81 — Porto	12.000	
82 — Posadas	2.000	
85 — Rio Branco	2.000	
86 — Rivera	2.000	
87 — Rosário de Santa Fé	6.000	
88 — Rotterdam	1.000	
89 — Salto	2.000	
90 — Santa Cruz de la Sierra	2.000	
92 — Santo Tomé	2.000	
93 — São Francisco	9.000	
94 — Shangai	1.000	
95 — Sidney	4.000	
96 — Southampton	4.000	
97 — Stambul	3.000	
100 — Valência	5.000	
101 — Valparaizo	6.000	
103 — Vigo	5.000	
105 — Zurich	8.000	
	431.000	
a) — Para novos Consulados e possíveis aumentos	60.000	491.000
TOTAL, c e d da S/C 17		869.000

CONSIGNAÇÃO III - Diversas Despesas

Subconsignação 31 — Aluguel ou arrendamento de imoveis, etc.

04 — DEPARTAMENTO DE ADMINISTRAÇÃO

03 DIVISÃO DO MATERIAL

C — MISSÕES DIPLOMÁTICAS

04 — Ancara	75 000	
12 — Belgrado	4 000	
13 — Berna	75 000	
14 — Bogotá	100 000	
18 — Bruxelas	4 000	
21 — Cairo	68 000	
24 — Caracas	140 000	
29 — Cidade do Vaticano	100 000	
31 — Copenhague	4 000	
43 — Guatemala	80 000	
44 — Haia	4 000	
45 — Havana	100 000	
47 — Helsinki	80 000	
51 — La Paz	100 000	
54 — Lima	90 000	
55 — Lisboa	100 000	
57 — Londres	256 000	
60 — Madrid	150 000	
64 — México	108 000	
72 — Oslo	4 000	
75 — Ottawa	100 000	
75 — Panamá	65 000	
76 — Paris	130 000	
78 — Peiping	4 000	
83 — Pretória (Conselheiro Comercial)	23.000	
84 — Quito	50.000	
98 — Stocolmo	97.000	
99 — Trugilo	62 000	
102 — Varsóvia	4.000	
	2.157.000	
a) Para novas Missões Diplomáticas e possíveis aumentos de aluguel	210.000	
b) Para sedes e bens moveis de Missões Diplomáticas fechadas ou suprimidas.	220.000	2.587.000

C — REPARTIÇÕES CONSULARES

01 — Alexandria	2.000	
02 — Alvear	8 000	
03 — Amsterdam	2 000	
05 — Antuerpia	2 000	
06 — Artigas	8 000	
07 — Assunção	25 000	
08 — Baia Blanca	15 000	
09 — Barcelona	18 000	
10 — Beirute	18 000	
11 — Bela União	8 000	
15 — Bordéus	2 000	
16 — Boston	25 000	
17 — Boulogne s.M	2 000	
19 — Buenos Aires	77 000	
20 — Cadiz	15 000	
22 — Calcutá	15 000	
23 — Capetown	25 000	
25 — Cardiff	15 000	
26 — Cayenne	15 000	
27 — Cherburgo	2.000	
28 — Chicago	50 000	
30 — Colônia	11.400	
32 — Corrientes	8 000	
35 — Dakar	10 000	
34 — Dantzig	2 000	
35 — Dublin	15 000	
36 — Filadelfia	25 000	
37 — Funchal	10 000	
38 — Goiania	2 000	
39 — Genebra	25 000	
40 — Glasgow	24 000	
41 — Gotemburgo	16 000	
46 — Havre	2 000	
48 — Houston	25 000	
49 — Iquitos	10 000	
50 — Kaunas	2 000	
52 — Las Palmas	10 000	
53 — Leticia	8 000	
56 — Lisboa	25 000	
56 — Liverpool	25 000	
57 — Londres	80 000	
58 — Los Angeles	25 000	
59 — Lyon	18 000	
61 — Malaga	15 000	
62 — Marselha	10 000	
65 — Melo	8 000	
65 — Miami	25 000	
66 — Monte Caseros	8 000	
67 — Montevideo	75 000	
68 — Montreal	30 000	
69 — Curityba	25 000	
70 — Nova Orleans	25 000	
71 — Nova York	130 000	
74 — Paissandú	8 000	
76 — Paris	2 000	
77 — Paso de los Libres	8 000	
79 — Portland-Oregon	25 000	
80 — Port of Spain	18 000	
81 — Porto	10 000	
82 — Posadas	8 000	
85 — Rio Branco	8 000	
86 — Rivéra	8 000	
87 — Rosário do Santa Fé	15 000	
88 — Rotterdam	2 000	
89 — Salto	8 000	
90 — Santa Cruz de la Sierra	15 000	
92 — Santo Tomé	8 000	
93 — São Francisco	50 000	
94 — Shangai	2 000	
95 — Sidney	15 000	
96 — Southampton	15 000	
97 — Stambul	15 000	
100 — Valência	25 000	
101 — Valparaiso	25 000	
103 — Vigo	15 000	
105 — Zurich	25 000	
	1.000.000	
a) Para novos Consulados e possíveis aumentos de aluguel	15 000	
b) Para sedes e bens moveis de Repartições Consulares fechadas ou suprimidas	100 000	1.115.000
TOTAL DA S.C 31		4.182.000

ANEXO 19 **MINISTÉRIO DO TRABALHO, INDÚSTRIA E COMÉRCIO**

VERBAS	FIXA Cr$	VARIAVEL Cr$	TOTAL Cr$
1 — Pessoal	25 476 000	11 824 000	36 300 000
2 — Material		10 200 000	10 200 000
3 — Serviços e Encargos		144 500 000	144 500 000
4 — Eventuais		200 000	200 000
5 — Obras, Desapropriação e Aquisição de Imoveis		1 000 000	1 000 000
TOTAL	25 476 000	167 724 000	191 200 000

CONSIGNAÇÕES	FIXA Cr$	VARIAVEL Cr$	TOTAL Cr$
VERBA 1 — Pessoal			
I — Pessoal Permanente	19 920 000		19 920 000
II — Pessoal Extranumerário		10 100 000	10 100 000
III — Vantagens	3 556 000	464 000	4 020 000
IV — Indenizações		780 000	780 000
V — Outras Despesas com Pessoal		480 000	480 000
TOTAL DA VERBA 1	25 476 000	11 824 000	36 300 000
VERBA 2 — Material			
I — Material Permanente		1 800 000	1 800 000
II — Material de Consumo		2 500 000	2 500 000
III — Diversas Despesas		5 900 000	5 900 000
TOTAL DA VERBA 2		10 200 000	10 200 000
VERBA 3 — Serviços e Encargos			
I — Diversos		144 500 000	144 500 000
TOTAL DA VERBA 3		144 500 000	144 500 000
VERBA 4 — Eventuais			
I — Diversos		200 000	200 000
TOTAL DA VERBA 4		200 000	200 000
VERBA 5 — Obras, Desapropriação e Aquisição de Imoveis			
I — Obras		1 000 000	1 000 000
TOTAL DA VERBA 5		1 000 000	1 000 000

VERBA 1 — PESSOAL

	DOTAÇÃO (em cruzeiros)	
	FIXA Cr$	VARIAVEL Cr$
CONSIGNAÇÃO I — Pessoal Permanente		
01 — Pessoal permanente	19.920.000	
TOTAL DA CONSIGNAÇÃO I	19.920.000	
CONSIGNAÇÃO II — Pessoal Extranumerário		
04 — Contratados		559 200
05 — Mensalistas		7.731.600
06 — Diaristas		950.000
07 — Tarefeiros		822.000
08 — Novas admissões para atender ao desenvolvimento dos serviços		37.200
TOTAL DA CONSIGNAÇÃO II		10.100.000
CONSIGNAÇÃO III — Vantagens		
09 — Funções gratificadas	771.000	
12 — Gratificação por serviço extraordinário		200.000
14 — Gratificação de representação	2.780.000	
15 — Gratificação adicional	2.400	
17 — Gratificação de representação de Gabinete		264.000
19 — Auxílio para diferenças de caixa	2.600	
	3.556.000	464.000
TOTAL DA CONSIGNAÇÃO III	4.020.000	
CONSIGNAÇÃO IV — Indenizações		
22 — Ajuda de custo		320.000
23 — Diárias		460.000
TOTAL DA CONSIGNAÇÃO IV		780.000

	DOTAÇÃO [illegible]	
	[illegible] Cr$	[illegible] Cr$
CONSIGNAÇÃO V — Outras Despesas com Pessoal		
25 — Substituições		[illegible] 000
26 — Diferença de vencimentos		44 000
27 — Outras despesas		[illegible] 000
TOTAL DA CONSIGNAÇÃO V		480 000
	23 476 000	1[illegible] 824 000
TOTAL DA VERBA 1	[illegible] 300 000	

VERBA 2 — MATERIAL

	DOTAÇÃO em cruzeiros
	VARIÁVEL Cr$
CONSIGNAÇÃO I — Material Permanente	
02 — Automóveis de passageiros; auto-caminhões, caminhonetes, ônibus, material ferroviário de tração e de transporte; tratores; equipamentos mecânicos para estradas de rodagem; aviões e acessórios; embarcações, material flutuante e de dragagem; outras viaturas	2 000
03 — Livros, fichas bibliográficas impressas, documentos, revistas e outras publicações especializadas, destinadas a bibliotecas ou coleções	1[illegible] 000
04 — Máquinas, aparelhos e acessórios, instalações em geral, ferramentas e utensílios	580 000
06 — Materiais e acessórios para instalações e segurança dos serviços de transporte, de comunicação, de [illegible] ção e de sinalização	150 000
09 — Material de ensino e educação; material artístico; insígnias, bandeiras e instrumentos de música	[illegible] 000
13 — Móveis e artigos de ornamentação, máquinas, aparelhos [illegible] gabinete científico ou técnico e para trabalhos de campo; aparelhos e utensílios de copa, cozinha, refeitório, dormitório e enfermaria	890 000
TOTAL DA CONSIGNAÇÃO I	1.800.000
CONSIGNAÇÃO II — Material de Consumo	
17 — Artigos de expediente, desenho, ensino e educação, artigos [illegible] turação; impressos e material de classificação	1 100 000
19 — Combustíveis, material de lubrificação e limpeza [illegible] e de aparelhos, sobressalentes de máquinas [illegible]	[illegible]
22 — Gêneros de alimentação e de dieta, alimentos [illegible] artigos para fumantes	[illegible]
25 — Matérias primas e produtos manufaturados [illegible]	[illegible]
26 — Produtos químicos, biológicos, farmacêuticos [illegible] gulidas, artigos cirúrgicos e outros de uso [illegible]	[illegible]
28 — Vestuários, uniformes e equipamento, artigos e peças [illegible]	[illegible]
TOTAL DA CONSIGNAÇÃO II	2 100 000

	DOTAÇÃO (em cruzeiros) VARIAVEL Cr$
CONSIGNAÇÃO III — Diversas Despesas	
29 — Acondicionamento e embalagem; armazenagem, carretos, estivas e capatazias; transporte de encomendas, cargas e animais, alojamento e alimentação destes e de seus tratadores em viagem; seguros de transporte...	150.000
30 — Água e artigos para limpeza e desinfeção; serviços de asseio e higiene; lavagem e engomagem de roupas; taxas de água, esgoto e lixo	620.000
31 — Aluguel ou arrendamento de imoveis; foros; seguros de bens moveis e imoveis	1.400.000
32 — Assinatura e números avulsos de orgãos oficiais	50.000
33 — Assinatura de recortes de publicações periódicas	30.000
35 — Despesas miudas de pronto pagamento	135.000
37 — Iluminação, força motriz e gás	460.000
38 — Publicações; serviços de impressão e de encadernação; clichês	1.690.000
39 — Serviços funerários	5.000
40 — Ligeiros reparos, consertos e conservação de bens imoveis e moveis	570.000
41 — Passagens, transporte de pessoal e de suas bagagens	420.000
42 — Telefone, telefonemas, telegramas, radiogramas e porte postal	370.000
TOTAL DA CONSIGNAÇÃO III	5.900.000
TOTAL DA VERBA 2	10.200.000

VERBA 3 — SERVIÇOS E ENCARGOS

	DOTAÇÃO (em cruzeiros) VARIAVEL Cr$
CONSIGNAÇÃO I — Diversos	
01 — Acidentes do trabalho	30.000
02 — Seleção, aperfeiçoamento e especialização de pessoal	50.000
06 — Auxílios, contribuições e subvenções	6.600.000
12 — Diligências, investigações, serviços de carater secreto ou reservado	200.000
23 — Palácio do Trabalho	1.638.000
24 — Previdência social	131.033.000
28 — Recepções, excursões, hospedagens e homenagens	50.000
31 — Representação e propaganda no exterior	4.000.000
35 — Serviços clínicos e de hospitalização	5.000
36 — Serviços contratuais	344.000
39 — Transporte de imigrantes e trabalhadores nacionais	550.000
TOTAL DA VERBA 3	144.500.000

VERBA 4 — EVENTUAIS

	DOTAÇÃO (em cruzeiros)
	VARIÁVEL Cr$
CONSIGNAÇÃO I — Diversos	
01 — Despesas imprevistas não constantes das tabelas	200 000
TOTAL DA VERBA 4	200 000

VERBA 5 — OBRAS, DESAPROPRIAÇÃO E AQUISIÇÃO DE IMOVEIS

	DOTAÇÃO (em cruzeiros)
	VARIÁVEL Cr$
CONSIGNAÇÃO I — Obras	
02 — Prosseguimento e conclusão de obras iniciadas em exercícios anteriores e sua fiscalização; instalações, aparelhamento e equipamento em obras concluídas	1 000 000
TOTAL DA VERBA 5	1 000 000

VERBA 1 — PESSOAL

	DOTAÇÃO (em cruzeiros)	
	FIXA Cr$	VARIÁVEL Cr$
CONSIGNAÇÃO I — Pessoal Permanente		
01 — PESSOAL PERMANENTE		
04 — Departamento de Administração		
06 — Divisão do Pessoal	[illegible]	
TOTAL DA CONSIGNAÇÃO I	[illegible]	
CONSIGNAÇÃO II — Pessoal Extranumerário		
04 — CONTRATADOS		
04 — Departamento de Administração		
06 — Divisão do Pessoal		[illegible]
05 — MENSALISTAS		
04 — Departamento de Administração		
06 — Divisão do Pessoal		[illegible]
06 — DIARISTAS		
04 — Departamento de Administração		
06 — Divisão do Pessoal		[illegible]

[Verba 1 — Consignação II — Pessoal Extranumerário — Conclusão]	DOTAÇÃO (em cruzeiros) FIXA Cr$	VARIAVEL Cr$
07 — TAREFEIROS		
04 — Departamento de Administração		
06 — Divisão do Pessoal		822.000
08 — NOVAS ADMISSÕES PARA ATENDER AO DESENVOLVIMENTO DOS SERVIÇOS		
04 — Departamento de Administração		
06 — Divisão do Pessoal		37.200
TOTAL DA CONSIGNAÇÃO II		10.100.000
CONSIGNAÇÃO III — Vantagens		
09 — FUNÇÕES GRATIFICADAS		
04 — Departamento de Administração		
06 — Divisão do Pessoal	771.000	
12 — GRATIFICAÇÃO POR SERVIÇO EXTRAORDINÁRIO		
04 — Departamento de Administração		
06 — Divisão do Pessoal		200.000
14 — GRATIFICAÇÃO DE REPRESENTAÇÃO		
04 — Departamento de Administração		
06 — Divisão do Pessoal	2.780.000	
15 — GRATIFICAÇÃO ADICIONAL		
04 — Departamento de Administração		
06 — Divisão do Pessoal	2.400	
17 — GRATIFICAÇÃO DE REPRESENTAÇÃO DE GABINETE		
01 — Gabinete do Ministro		264.000
19 — AUXÍLIO PARA DIFERENÇAS DE CAIXA		
04 — Departamento de Administração		
06 — Divisão do Pessoal	2.600	
	3.556.000	464.000
TOTAL DA CONSIGNAÇÃO III	4.020.000	

	DOTAÇÃO em cruzeiros	
	Fixa Cr$	Variável Cr$
CONSIGNAÇÃO IV — Indenizações		
22 — AJUDA DE CUSTO		
04 — Departamento de Administração		
06 — Divisão do Pessoal		320 000
23 — DIÁRIAS		
04 — Departamento de Administração		
06 — Divisão do Pessoal		460 000
TOTAL DA CONSIGNAÇÃO IV		780 000
CONSIGNAÇÃO V — Outras Despesas com Pessoal		
25 — SUBSTITUIÇÕES		
04 — Departamento de Administração		
06 — Divisão do Pessoal		386 000
26 — DIFERENÇA DE VENCIMENTOS		
04 — Departamento de Administração		
06 — Divisão do Pessoal		44 000
27 — OUTRAS DESPESAS		
02 — Abono familiar		
04 — Departamento de Administração		
06 — Divisão do Pessoal		[illegible]
TOTAL DA CONSIGNAÇÃO V		[illegible]
	[illegible]	[illegible]
TOTAL DA VERBA 1	[illegible]	

VERBA 2 — MATERIAL

	DOTAÇÃO em cruzeiros
	Cr$
CONSIGNAÇÃO I — Material Permanente	
02 — AUTOMOVEIS DE PASSAGEIROS; AUTO-CAMINHÕES, CAMINHONETES E ÔNIBUS; MATERIAL FERROVIARIO DE TRAÇÃO E DE TRANSPORTE; TRATORES; EQUIPAMENTOS MECÂNICOS PARA ESTRADAS DE RODAGEM, [illegible] E ACESSÓRIOS; EMBARCAÇÕES, MATERIAL FLUTUANTE E DE DRAGAGEM; OUTRAS VIATURAS	
02 — Auto-caminhões, caminhonetes e ônibus [illegible] pamentos mecanicos para estradas de rodagem; aviões e acessórios; embarcações, material flutuante e de dragagem; outras viaturas	
04 — Departamento de Administração	
03 — Divisão do Material	[illegible]

[Verba 2 — Consignação I — Material Permanente — Conclusao]	DOTAÇÃO (em cruzeiros) VARIAVEL Cr$
03 — LIVROS, FICHAS BIBLIOGRÁFICAS IMPRESSAS, DOCUMENTOS, REVISTAS E OUTRAS PUBLICAÇÕES ESPECIALIZADAS, DESTINADAS A BIBLIOTECAS OU COLEÇÕES	
04 — Departamento de Administração	
02 — Divisão do Material	158.000
04 — MÁQUINAS, APARELHOS E ACESSÓRIOS; INSTALAÇÕES EM GERAL; FERRAMENTAS E UTENSÍLIOS	
04 — Departamento de Administração	
03 — Divisão do Material	580.000
05 — MATERIAIS E ACESSÓRIOS PARA INSTALAÇÕES E SEGURANÇA DOS SERVIÇOS DE TRANSPORTE, DE COMUNICAÇÃO, DE CANALIZAÇÃO E DE SINALIZAÇÃO	
04 — Departamento de Administração	
03 — Divisão do Material	130.000
09 — MATERIAL DE ENSINO E EDUCAÇÃO; MATERIAL ARTÍSTICO; INSÍGNIAS, BANDEIRAS E INSTRUMENTOS DE MÚSICA	
04 — Departamento de Administração	
03 — Divisão do Material	40.000
13 — MOVEIS E ARTIGOS DE ORNAMENTAÇÃO; MÁQUINAS, APARELHOS E UTENSÍLIOS DE ESCRITÓRIO, BIBLIOTECA, LABORATÓRIO, GABINETE CIENTÍFICO OU TÉCNICO E PARA TRABALHOS DE CAMPO; APARELHOS E UTENSÍLIOS DE COPA, COZINHA, REFEITÓRIO, DORMITÓRIO E ENFERMARIA	
04 — Departamento de Administração	
03 — Divisão do Material	890.000
TOTAL DA CONSIGNAÇÃO I	1.800.000
CONSIGNAÇÃO II — Material de Consumo	
17 — ARTIGOS DE EXPEDIENTE, DESENHO, ENSINO E EDUCAÇÃO; ARTIGOS ESCOLARES PARA DISTRIBUIÇÃO; FICHAS E LIVROS DE ESCRITURAÇÃO; IMPRESSOS E MATERIAL DE CLASSIFICAÇÃO	
04 — Departamento de Administração	
03 — Divisão do Material	1.100.000
19 — COMBUSTIVEIS; MATERIAL DE LUBRIFICAÇÃO E LIMPEZA; MATERIAL PARA CONSERVAÇÃO DE INSTALAÇÕES, DE MÁQUINAS E DE APARELHOS; SOBRESSALENTES DE MÁQUINAS E DE VIATURAS; ARTIGOS DE ILUMINAÇÃO	
04 — Departamento de Administração	
03 — Divisão do Material	390.000
22 — GÊNEROS DE ALIMENTAÇÃO E DE DIETA; ALIMENTOS PREPARADOS; ANIMAIS PARA CORTE; GELO; ARTIGOS PARA FUMANTES	
04 — Departamento de Administração	
03 — Divisão do Material	160.000

[Verba 2 — Consignação II — Material de Consumo — Conclusão]			DOTAÇÃO (em cruzeiros) VARIÁVEL Cr$
25 — MATÉRIAS PRIMAS E PRODUTOS MANUFATURADOS OU SEMI-MANUFATURADOS DESTINADOS A QUALQUER TRANSFORMAÇÃO			
04 — Departamento de Administração			
03 — Divisão do Material			340 000
26 — PRODUTOS QUÍMICOS, BIOLÓGICOS, FARMACÊUTICOS E ODONTOLÓGICOS, AUXILIOS EM GERAL, CORRETIVOS; INSETICIDAS E FUNGICIDAS; ARTIGOS CIRÚRGICOS E OUTROS DE USO NOS LABORATÓRIOS EM GERAL			
04 — Departamento de Administração			
03 — Divisão do Material			170 000
28 — VESTUÁRIOS, UNIFORMES E EQUIPAMENTO, ARTIGOS E PEÇAS ACESSÓRIAS, ROUPA DE CAMA E MESA, TECIDOS E ARTEFACTOS			
04 — Departamento de Administração			
03 — Divisão do Material			340 000
TOTAL DA CONSIGNAÇÃO II			2 500 000
CONSIGNAÇÃO III Diversas Despesas			
29 — ACONDICIONAMENTO E EMBALAGEM; ARMAZENAGEM, CARRETOS, ESTIVAS E CAPATAZIAS, TRANSPORTE DE ENCOMENDAS, CARGAS E ANIMAIS, ALOJAMENTO E ALIMENTAÇÃO DESTES E DE SEUS TRATADORES EM VIAGEM, SEGUROS DE TRANSPORTE			
04 — Departamento de Administração			
03 — Divisão do Material		122 000	
13 — Justiça do Trabalho			
01 — Conselho Nacional do Trabalho	19 000		
02 — Conselhos Regionais do Trabalho	6 000		
03 — Juntas de Conciliação e Julgamento	3 000	28 000	150 000
30 — ÁGUA E ARTIGOS PARA LIMPEZA E DESINFEÇÃO; SERVIÇOS DE ASSEIO E HIGIENE; LAVAGEM E ENGOMAGEM DE ROUPAS; TAXAS DE ÁGUA, ESGOTO E LIXO			
04 — Departamento de Administração			
03 — Divisão do Material	162 000		
07 — Administração do Palácio do Trabalho	380 000	542 000	
13 — Justiça do Trabalho			
01 — Conselho Nacional do Trabalho	4 000		
02 — Conselhos Regionais do Trabalho	47 000		
03 — Juntas de Conciliação e Julgamento	22 000		
04 — Procuradoria da Justiça do Trabalho	4 500		
05 — Procuradoria da Previdência Social	[illegible]	[illegible]	[illegible]

[Verba 2 — Consignação III — Diversas Despesas — Continuação]			DOTAÇÃO (em cruzeiros) VARIAVEL Cr$
31 — ALUGUEL OU ARRENDAMENTO DE IMOVEIS; FOROS; SEGUROS DE BENS MOVEIS E IMOVEIS			
04 — Departamento de Administração			
07 — Administração do Palácio do Trabalho		15.000	
13 — Justiça do Trabalho			
02 — Conselhos Regionais do Trabalho	680.500		
03 — Juntas de Conciliação e Julgamento	124.600	805.100	
15 — Delegacias Regionais		376.600	
16 — Delegacias do Trabalho Marítimo		6.000	
17 — Departamento Nacional de Imigração		105.900	
18 — Departamento Nacional da Indústria e Comércio		6.600	
20 — Departamento Nacional de Seguros Privados e Capitalização		54.000	
21 — Departamento Nacional do Trabalho		10.800	
24 — Serviço de Estatística da Previdência e Trabalho		20.000	1.400.000
32 — ASSINATURA E NÚMEROS AVULSOS DE ORGÃOS OFICIAIS			
04 — Departamento de Administração			
03 — Divisão do Material		29.600	
13 — Justiça do Trabalho			
01 — Conselho Nacional do Trabalho	7.200		
02 — Conselhos Regionais do Trabalho	2.000		
03 — Juntas de Conciliação e Julgamento	7.200		
04 — Procuradoria da Justiça do Trabalho	3.000		
05 — Procuradoria da Previdência Social	1.000	20.400	50.000
33 — ASSINATURA DE RECORTES DE PUBLICAÇÕES PERIÓDICAS			
04 — Departamento de Administração			
03 — Divisão do Material			30.000
35 — DESPESAS MIUDAS DE PRONTO PAGAMENTO			
01 — Gabinete do Ministro		10.000	
03 — Comissão de Eficiência		600	
04 — Departamento de Administração			
01 — Diretoria Geral	800		
02 — Biblioteca	800		
03 — Divisão do Material	1.400		
05 — Divisão do Orçamento	2.000		
06 — Divisão do Pessoal	2.000		
07 — Administração do Palácio do Trabalho	1.000		
08 — Serviço de Comunicações	1.000		
10 — Tesouraria	1.200	10.200	

[Verba 2 — Consignação III — Diversas Despesas — Continuação]

			DOTAÇÃO (Cr$)
			VOTADA (Cr$)
07 — Secção de Segurança Nacional		1 500	
10 — Comissão de Metrologia		500	
12 — Serviço Atuarial		2 000	
13 — Justiça do Trabalho			
01 — Conselho Nacional do Trabalho	6 500		
02 — Conselhos Regionais do Trabalho	9 000		
03 — Juntas de Conciliação e Julgamento	18 000		
04 — Procuradoria da Justiça do Trabalho	4 000		
05 — Procuradoria da Previdência Social	1 200	38 700	
14 — Conselho de Recursos da Propriedade Industrial		600	
15 — Delegacias Regionais		18 000	
16 — Delegacias do Trabalho Marítimo		7 000	
17 — Departamento Nacional de Imigração		17 200	
18 — Departamento Nacional da Indústria e Comércio		4 000	
19 — Departamento Nacional da Propriedade Industrial		4 000	
20 — Departamento Nacional de Seguros Privados e Capitalização		4 000	
21 — Departamento Nacional do Trabalho		6 000	
22 — Instituto Nacional de Tecnologia		1 000	
24 — Serviço de Estatística da Previdência e Trabalho		9 000	136 000
37 — ILUMINAÇÃO, FORÇA MOTRIZ E GÁS			
04 — Departamento de Administração			
03 — Divisão do Material	195 000		
07 — Administração do Palácio do Trabalho	240 000	435 000	
13 — Justiça do Trabalho			
02 — Conselhos Regionais do Trabalho	17 000		
03 — Juntas de Conciliação e Julgamento	10 000	27 000	462 000
38 — PUBLICAÇÕES; SERVIÇOS DE IMPRESSÃO E DE ENCADERNAÇÃO; CLICHÊS			
04 — Departamento de Administração			
03 — Divisão do Material		[illegible]	
13 — Justiça do Trabalho			
01 — Conselho Nacional do Trabalho	[illegible]		
02 — Conselhos Regionais do Trabalho	[illegible]		
03 — Juntas de Conciliação e Julgamento	[illegible]		
04 — Procuradoria da Justiça do Trabalho	[illegible]		
05 — Procuradoria da Previdência Social	[illegible]	[illegible]	[illegible]

[Verba 2 — Consignação III — Diversas Despesas — Continuação]

				DOTAÇÃO (em cruzeiros) VARIAVEL Cr$
39 — SERVIÇOS FUNERÁRIOS				
04 — Departamento de Administração				
03 — Divisão do Material				5.000
40 — LIGEIROS REPAROS, CONSERTOS E CONSERVAÇÃO DE BENS IMOVEIS E MOVEIS				
01 — Ligeiros reparos em edifícios, consertos e conservação de bens imoveis				
04 — Departamento de Administração				
03 — Divisão do Material	158.500			
07 — Adiministração do Palácio do Trabalho	120.000	278.500		
13 — Justiça do Trabalho				
02 — Conselhos Regionais do Trabalho		3.500	282.000	
02 — Consertos e conservação de bens moveis				
04 — Departamento de Administração				
03 — Divisão do Material	233.800			
07 — Administração do Palácio do Trabalho	32.000	265.800		
13 — Justiça do Trabalho				
01 — Conselho Nacional do Trabalho	6.500			
02 — Conselhos Regionais do Trabalho	4.500			
03 — Juntas de Conciliação e Julgamento	10.200			
04 — Procuradoria da Justiça do Trabalho	500			
05 — Procuradoria da Previdência Social	500	22.200	288.000	570.000
41 — PASSAGENS, TRANSPORTE DE PESSOAL E DE SUAS BAGAGENS				
01 — Gabinete do Ministro			20.000	
03 — Comissão de Eficiência			3.000	
04 — Departamento de Administração				
01 — Diretoria Geral		4.000		
03 — Divisão do Material		12.000		
05 — Divisão do Orçamento		4.000		
06 — Divisão do Pessoal		8.000	28.000	
10 — Comissão de Metrologia			8.000	
12 — Serviço Atuarial			20.000	
13 — Justiça do Trabalho				
01 — Conselho Nacional do Trabalho		50.000		
02 — Conselhos Regionais do Trabalho		16.000		
03 — Juntas de Conciliação e Julgamento		19.000		
04 — Procuradoria da Justiça do Trabalho		2.000		
05 — Procuradoria da Previdência Social		2.000	89.000	

[Verba 2 — Consignação III — Diversas Despesas — Conclusão]			DOTAÇÃO (em cruzeiros) VARIAVEL Cr$
15 — Delegacias Regionais		75 000	
16 — Delegacias do Trabalho Marítimo		19 400	
17 — Departamento Nacional de Imigração		55 600	
18 — Departamento Nacional da Indústria e Comércio		10 000	
19 — Departamento Nacional da Propriedade Industrial		1 000	
20 — Departamento Nacional de Seguros Privados e Capitalização		17 000	
21 — Departamento Nacional do Trabalho		30 000	
22 — Instituto Nacional de Tecnologia		15 000	
24 — Serviço de Estatística da Previdência e Trabalho		6 000	650 000
42 — TELEFONE, TELEFONEMAS, TELEGRAMAS, RADIOGRAMAS E PORTE POSTAL			
04 — Departamento de Administração			
03 — Divisão do Material	146 500		
07 — Administração do Palácio do Trabalho	160 000	306 500	
13 — Justiça do Trabalho			
01 — Conselho Nacional do Trabalho	2 500		
02 — Conselhos Regionais do Trabalho	17 000		
03 — Juntas de Conciliação e Julgamento	50 000		
04 — Procuradoria da Justiça do Trabalho	7 000	76 500	1 000 000
TOTAL DA CONSIGNAÇÃO III			2 000 000
TOTAL DA VERBA 2			14 000 000

VERBA 3 — SERVIÇOS E ENCARGOS

			DOTAÇÃO (em cruzeiros) VARIAVEL Cr$
CONSIGNAÇÃO I — Diversos			
01 — ACIDENTES DO TRABALHO			
04 — Departamento de Administração			
07 — Administração do Palácio do Trabalho		6 000	
17 — Departamento Nacional de Imigração		10 000	
22 — Instituto Nacional de Tecnologia		10 000	1 000 000
02 — SELEÇÃO, APERFEIÇOAMENTO E ESPECIALIZAÇÃO DE PESSOAL			
22 — Instituto Nacional de Tecnologia			1 000 000

[Verba 3 — Consignação I — Diversos — Continuação]

			DOTAÇÃO (em cruzeiros) VARIAVEL Cr$
06 — AUXÍLIOS, CONTRIBUIÇÕES E SUBVENÇÕES			
01 — Auxílios			
04 — Departamento de Administração			
05 — Divisão do Orçamento			
a) Prosseguimento das obras, instalação e aparelhamento do Hospital dos Servidores do Estado	4.700.000		
b) Prosseguimento das obras de construção e instalação da Colônia de Férias	300.000	5.000.000	
02 — Contribuições			
04 — Departamento de Administração			
05 — Divisão do Orçamento			
a) Contribuição devida ao Instituto de Previdência e Assistência dos Servidores do Estado, de conformidade com o decreto n. 24.563, de 3-7-934		1.200.000	
03 — Subvenções			
04 — Departamento de Administração			
05 — Divisão do Orçamento			
a) Instituto do Açucar e do Álcool			
a) Na forma da alínea *o* do artigo 4º do decreto n. 22.789, de 1-6-933		400.000	6.600.000
12 — DILIGÊNCIAS E INVESTIGAÇÕES, SERVIÇOS DE CARATER SECRETO OU RESERVADO			
61 — Gobinete do Ministro		150.600	
13 — Justiça do Trabalho			
01 — Conselho Nacional do Trabalho			
02 — Departamento de Justiça do Trabalho	40.000		
03 — Departamento de Previdência Social	10.000	50.000	200.000
23 — PALÁCIO DO TRABALHO			
04 — Departamento de Administração			
05 — Divisão do Orçamento			
a) Amortização e juros do empréstimo para construção do prédio do Ministério, autorizado pelo decreto n. 839, de 20-5-936		613.000	
b) Amortização e juros do empréstimo destinado a ampliação do edifício do Ministério, autorizado pelo decreto-lei n. 4.485, de 16-7-942		1.025.000	1.638.000

[Verba 3 — Consignação I — Diversos — Conclusão			DOTAÇÃO (em cruzeiros)
			VARIAVEL Cr$
24 — PREVIDÊNCIA SOCIAL			
13 — Justiça do Trabalho			
01 — Conselho Nacional do Trabalho			
02 — Departamento de Justiça do Trabalho			
a) Contribuição devida aos Institutos e Caixas de Aposentadoria e Pensões nos termos do artigo 8º, da lei n. 159, de 20-12-936.....			131 035 000
28 — RECEPÇÕES, EXCURSÕES, HOSPEDAGENS E HOMENAGENS			
01 — Gabinete do Ministro			50 000
31 — REPRESENTAÇÃO E PROPAGANDA NO EXTERIOR			
18 — Departamento Nacional da Indústria e Comércio			
01 — Diretoria			
a) Para organização de mostruários de produtos brasileiros destinados a propaganda no exterior e despesas correlatas	400 000		
b) Para o comparecimento do Brasil à Exposições e Feiras que se realizarem no exterior.....	100 000	500 000	
03 — Escritórios de Propaganda e Expansão Comercial do Brasil			
a) Para custeio de todas as despesas dos escritórios de propaganda no exterior.....		3 500 000	4 000 000
35 — SERVIÇOS CLÍNICOS E DE HOSPITALIZAÇÃO			
17 — Departamento Nacional de Imigração			
02 — Hospedaria de Imigrantes da Ilha das Flores...			1 000
36 — SERVIÇOS CONTRATUAIS			
04 — Departamento de Administração			
06 — Divisão do Pessoal	40 000		
08 — Serviço de Comunicações	4 000	44 000	
24 — Serviço de Estatística da Previdência e Trabalho		300 000	344 000
39 — TRANSPORTE DE IMIGRANTES E TRABALHADORES NACIONAIS			
17 — Departamento Nacional de Imigração			
01 — Diretoria...			100 000
TOTAL DA VERBA 3			131 530 000

VERBA 4 — EVENTUAIS

	DOTAÇÃO (em cruzeiros) VARIAVEL Cr$
CONSIGNAÇÃO I — Diversos	
01 — DESPESAS IMPREVISTAS NÃO CONSTANTES DAS TABELAS	
01 — Gabinete do Ministro	200.000
TOTAL DA VERBA 4	200.000

VERBA 5 — OBRAS, DESAPROPRIAÇÃO E AQUISIÇÃO DE IMOVEIS

	DOTAÇÃO (em cruzeiros) VARIAVEL Cr$
CONSIGNAÇÃO I — Obras	
02 — PROSSEGUIMENTO E CONCLUSÃO DE OBRAS INICIADAS EM EXERCÍCIOS ANTERIORES E SUA FISCALIZAÇÃO; INSTALAÇÕES, APARELHAMENTO E EQUIPAMENTO EM OBRAS CONCLUIDAS	
01 — Prosseguimento de obras iniciadas em exercícios anteriores e sua fiscalização	
22 — Instituto Nacional de Tecnclogia	1.000.000
TOTAL DA VERBA 5	1.000.000

ANEXO 20 **MINISTÉRIO DA VIAÇÃO E OBRAS PÚBLICAS**

VERBAS	FIXA Cr$	VARIAVEL Cr$	TOTAL Cr$
1 — Pessoal	131 526 352	123 400 920	254 927 272
2 — Material		110 328 852	110 328 852
3 — Serviços e Encargos		226 618 085	226 618 085
4 — Eventuais		50 000	50 000
5 — Obras, Desapropriação e Aquisição de Imoveis		309 696 790	309 696 790
TOTAL	131.526.352	770 094 625	901 620 977

CONSIGNAÇÕES	FIXA Cr$	VARIAVEL Cr$	TOTAL Cr$
VERBA 1 — Pessoal			
I — Pessoal Permanente	129 056 905		129 056 905
II — Pessoal Extranumerário		119 000 000	119 000 000
III — Vantagens	2 406 647	770 000	3 176 647
IV — Indenizações		2 618 000	2 618 000
V — Outras Despesas com Pessoal		1 012 920	1 012 920
VI — Pessoal Adido e em Disponibilidade	82 800		82 800
TOTAL DA VERBA 1	131.526.352	123 400 920	254 927 272
VERBA 2 — Material			
I — Material Permanente		55 545 970	55 545 970
II — Material de Consumo		33 956 140	33 956 140
III — Diversas Despesas		21 026 742	21 026 742
TOTAL DA VERBA 2		110 528 852	110 528 852
VERBA 3 — Serviços e Encargos			
I — Diversos		226 618 085	226 618 085
TOTAL DA VERBA 3		226 618 083	226 618 083
VERBA 4 — Eventuais			
I — Diversos		50 000	50 000
TOTAL DA VERBA 4		50 000	50 000
VERBA 5 — Obras, Desapropriação e Aquisição de Imoveis			
I — Obras		306 993 790	306 993 790
II — Desapropriação e Aquisição de Imoveis		2 703 000	2 703 000
TOTAL DA VERBA 5		309 696 790	309 696 790

VERBA 1 — PESSOAL

	DOTAÇÃO (em cruzeiros)	
	FIXA Cr$	VARIAVEL Cr$
CONSIGNAÇÃO I — Pessoal Permanente		
01 — Pessoal permanente	129.036.905	
TOTAL DA CONSIGNAÇÃO I	129.036.905	
CONSIGNAÇÃO II — Pessoal Extranumerário		
04 — Contratados		2.838.000
05 — Mensalistas		68.882.000
06 — Diaristas		36.290.000
07 — Tarefeiros		10.105.000
08 — Novas admissões para atender ao desenvolvimento dos serviços		885.000
TOTAL DA CONSIGNAÇÃO II		119.000.000
CONSIGNAÇÃO III — Vantagens		
09 — Funções gratificadas	2.166.600	
12 — Gratificação por serviço extraordinário		560.000
14 — Gratificação de representação	96.000	
15 — Gratificação adicional	22.007	
17 — Gratificação de representação de Gabinete		210.000
19 — Auxílio para diferenças de caixa	122.040	
	2.406.647	770.000
TOTAL DA CONSIGNAÇÃO III	3.176.647	
CONSIGNAÇÃO IV — Indenizações		
22 — Ajuda de custo		468.000
23 — Diárias		2.150.000
TOTAL DA CONSIGNAÇÃO IV		2.618.000
CONSIGNAÇÃO V — Outras Despesas com Pessoal		
25 — Substituições		100.000
26 — Diferença de vencimentos		662.920
27 — Outras despesas		250.000
TOTAL DA CONSIGNAÇÃO V		1.012.920

	DOTAÇÃO (em cruzeiros)	
	FIXA Cr$	VARIÁVEL Cr$
CONSIGNAÇÃO VI — Pessoal Adido e em Disponibilidade		
28 — Pessoal adido.....	[illegible]	
TOTAL DA CONSIGNAÇÃO VI	[illegible]	
	131 [illegible]	[illegible]
TOTAL DA VERBA 1	[illegible]	

VERBA 2 — MATERIAL

	DOTAÇÃO (em cruzeiro)
	VARIÁVEL Cr$
CONSIGNAÇÃO I — Material Permanente	
02 — Automoveis de passageiros; auto-caminhões, caminhonetes e ônibus, material ferroviário de tração e de transporte; tratores; equipamentos mecânicos para estradas de rodagem, aviões e acessórios, embarcações, material flutuante e de dragagem; outras viaturas.	2 838 000
03 — Livros, fichas bibliográficas impressas, documentos, revistas e outras publicações especializadas, destinadas a bibliotecas ou coleções...	130 000
04 — Máquinas, aparelhos e acessórios; instalações em geral, ferramentas e utensílios	9 219 000
05 — Materiais e acessórios para instalações e segurança dos serviços de transporte, de comunicação, de canalização e de sinalização.	18 [illegible] 000
06 — Material de acampamento e de campanha.....	[illegible]
09 — Material de ensino e educação; material artístico; insígnias e bandeiras e instrumentos de música	[illegible]
13 — Moveis e artigos de ornamentação; máquinas, aparelhos e utensílios de escritório, biblioteca, laboratório, gabinete científico ou técnico e para trabalhos de campo; aparelhos e utensílios de copa, cozinha, refeitório, dormitório e enfermaria.....	[illegible]
TOTAL DA CONSIGNAÇÃO I.....	[illegible]
CONSIGNAÇÃO II — Material de Consumo	
17 — Artigos de expediente, desenho, ensino e educação, artigos escolares para distribuição, [illegible] e livros de escrituração; impressos e material de classificação.....	[illegible]
19 — Combustiveis, material de lubrificação e limpeza, material para [illegible] de instalações, [illegible] e de aparelhos; sobressalentes de máquinas e de viaturas; artigos de iluminação.....	[illegible]
25 — Matérias primas e produtos manufaturados ou semi-manufaturados [illegible]	[illegible]
26 — Produtos químicos, biológicos, farmacêuticos e odontológicos [illegible] e fungicidas; artigos cirúrgicos, e outros de uso nos laboratórios em geral.....	[illegible]
28 — Vestuários, uniformes e equipamento; artigos e peças acessórias, roupa de cama e mesa; tecidos e artefatos...	[illegible]
TOTAL DA CONSIGNAÇÃO II...	[illegible]

	DOTAÇÃO (em cruzeiros) VARIAVEL Cr$
CONSIGNAÇÃO III — Diversas Despesas	
29 — Acondicionamento e embalagem; armazenagem, carretos, estivas e capatazias; transporte de encomendas cargas e animais, alojamento e alimentação destes e de seus tratadores em viagem; seguros de transporte..	2.541.000
30 — Água e artigos para limpeza e desinfeção; serviços de asseio e higiene; lavagem e engomagem de roupas; taxas de água, esgoto e lixo	794.390
31 — Aluguel ou arrendamento de imoveis; foros; seguros de bens moveis e imoveis	5.008.660
32 — Assinatura e números avulsos de orgãos oficiais	40.000
33 — Assinatura de recortes de publicações periódicas	24.040
35 — Despesas miúdas de pronto pagamento	1.119.000
37 — Iluminação, força motriz e gás	2.686.000
38 — Publicações; serviços de impressão e de encadernação; clichês	510.250
40 — Ligeiros reparos, consertos e conservação de bens imoveis e moveis	6.949.200
41 — Passagens, transporte de pessoal e de suas bagagens	1.028.000
42 — Telefone, telefonemas, telegramas, radiogramas e porte postal	326.172
TOTAL DA CONSIGNAÇÃO III	21.026.712
TOTAL DA VERBA 2	110.328.832

VERBA 3 — SERVIÇOS E ENCARGOS

	DOTAÇÃO (em cruzeiros) VARIAVEL Cr$
CONSIGNAÇÃO I — Diversos	
01 — Acidentes do trabalho	575.000
02 — Seleção, aperfeiçoamento e especialização de pessoal	145.000
06 — Auxílios, contribuições e subvenções	127 388.673
12 — Diligências, investigações, serviços de carater secreto ou reservado	40.000
18 — Indenizações	593.000
21 — Levantamentos aerotopográficos	30.000
28 — Recepções, excursões, hospedagens e homenagens	150.000
29 — Reflorestamento e instalações de hortos	1.100.000
35 — Serviços clínicos e de hospitalização	345.000
36 — Serviços contratuais	58.540.350

[Verba 3 — Consignação I — Diversas — Conclusão]

	DOTAÇÃO (em cruzeiros) Variável Cr$
37 — Serviços internacionais	1 180 000
40 — Serviço de transporte postal	26 371 060
53 — Conselho Nacional de Minas e Metalurgia	160 000
56 — Estradas de ferro mantidas em regimes especiais	10 000 000
TOTAL DA VERBA 3	226 618 093

VERBA 4 — EVENTUAIS

	DOTAÇÃO (em cruzeiros) Variável Cr$
CONSIGNAÇÃO I — Diversos	
01 — Despesas imprevistas não constantes das tabelas	50 000
TOTAL DA VERBA 4	50 000

VERBA 5 — OBRAS, DESAPROPRIAÇÃO E AQUISIÇÃO DE IMOVEIS

	DOTAÇÃO (em cruzeiros) Variável Cr$
CONSIGNAÇÃO I — Obras	
01 — Estudos e projetos; obras a serem iniciadas no exercício e sua fiscalização	18 116 254
02 — Prosseguimento e conclusão de obras iniciadas em exercícios anteriores e sua fiscalização; instalações, aparelhamento e equipamento em obras concluídas	288 516 036
03 — Reconstrução e ampliação de edifícios, inclusive reforma e ampliação de [illegible]	[illegible]
TOTAL DA CONSIGNAÇÃO I	[illegible]
CONSIGNAÇÃO II — Desapropriação e Aquisição de Imoveis	
04 — Desapropriação e aquisição de imoveis	[illegible]
TOTAL DA CONSIGNAÇÃO II	[illegible]
TOTAL DA VERBA 5	[illegible]

VERBA I — PESSOAL

		DOTAÇÃO (em cruzeiros)	
		FIXA Cr$	VARIAVEL Cr$
CONSIGNAÇÃO I — Pessoal Permanente			
01 — PESSOAL PERMANENTE			
81 — Quadro I	16.532.200		
83 — Quadro III — Departamento dos Correios e Telégrafos	98.763.905		
85 — Quadro V — Viação Férrea Federal Leste Brasileiro	6.123.200		
86 — Quadro IV — Rede de Viação Cearense	3.546.000		
87 — Quadro VII — Estrada de Ferro Goiás	1.160.400		
88 — Quadro VIII — Estrada de Ferro São Luiz a Terezina	1.378.800		
89 — Quadro IX — Estrada de Ferro Central do Rio Grande do Norte	660.000		
91 — Quadro X — Estrada de Ferro Baía e Minas	872.400	129.036.905	
TOTAL DA CONSIGNAÇÃO I		129.036.905	
CONSIGNAÇÃO II — Pessoal Extranumerário			
04 — CONTRATADOS			
04 — Departamento de Administração			
06 — Divisão do Pessoal			2.838.000
05 — MENSALISTAS			
04 — Departamento de Administração			
06 — Divisão do Pessoal			68.882.000
06 — DIARISTAS			
04 — Departamento de Administração			
06 — Divisão do Pessoal			36.290.000
07 — TAREFEIROS			
04 — Departamento de Administração			
06 — Divisão do Pessoal			10.105.000
08 — NOVAS ADMISSÕES PARA ATENDER AO DESENVOLVIMENTO DOS SERVIÇOS			
04 — Departamento de Administração			
06 — Divisão do Pessoal			885.000
TOTAL DA CONSIGNAÇÃO II			119.000.000

			DOTAÇÃO	
			FIXA Cr$	VARIAVEL Cr$
CONSIGNAÇÃO III — Vantagens				
09 — FUNÇÕES GRATIFICADAS				
04 — Departamento de Administração				
06 — Divisão do Pessoal			2 166 000	
12 — GRATIFICAÇÃO POR SERVIÇO EXTRAORDINÁRIO				
04 — Departamento de Administração				
06 — Divisão do Pessoal ...		47 000		
30 — Departamento dos Correios e Telégrafos		250 000		
31 — Departamento Nacional de Estradas de Ferro				
01 — Departamento Nacional de Estradas de Ferro.	10 000			
02 — Estrada de Ferro Baía e Minas	10 000			
03 — Estrada de Ferro Bragança.	10 000			
06 — Estrada de Ferro Central do Rio Grande do Norte	8 000			
08 — Estrada de Ferro Goiás...	20 000			
12 — Estrada de Ferro São Luiz a Teresina . . .	10 000			
14 — Rede de Viação Cearense . . .	10 000			
16 — Viação Férrea Federal Leste Brasileiro .	40 000	118 000		
32 — Departamento Nacional de Estradas de Rodagem		25 000		
33 — Departamento Nacional de Obras de Saneamento		26 000		
34 — Departamento Nacional de Portos e Navegação.....		25 000		
40 — Inspetoria Federal de Obras Contra as Secas.....		70 000		
14 — GRATIFICAÇÃO DE REPRESENTAÇÃO				
24 — Conselho Nacional de Minas e Metalurgia			[illegible]	
15 — GRATIFICAÇÃO ADICIONAL				
30 — Departamento dos Correios e Telégrafos			[illegible]	
17 — GRATIFICAÇÃO DE REPRESENTAÇÃO DE GABINETE				
01 — Gabinete do Ministro....				[illegible]
19 — AUXÍLIO PARA DIFERENÇAS DE CAIXA				
04 — Departamento de Administração				
06 — Divisão do Pessoal...		[illegible]		
30 — Departamento dos Correios e Telégrafos		[illegible]		
31 — Departamento Nacional de Estradas de Ferro				
02 — Estrada de Ferro Baía e Minas.....	[illegible]			
06 — Estrada de Ferro Central do Rio Grande do Norte.....	[illegible]			

[Verba 1 — Consignação III — Vantagens — Conclusão]			DOTAÇÃO (em cruzeiros) FIXA Cr$	VARIAVEL Cr$
08 — Estrada de Ferro Goiás	1.560			
12 — Estrada de Ferro São Luiz a Terezina	3.240			
14 — Rede de Viação Cearense	2.700			
16 — Viação Férrea Federal Leste Brasileiro	4.440	13.800	122.040	
			2.406.647	770.000
TOTAL DA CONSIGNAÇÃO III			3.176.647	

CONSIGNAÇÃO IV — Indenizações

22 — AJUDA DE CUSTO

04 — Departamento de Administração				
06 — Divisão do Pessoal		60.000		
30 — Departamento dos Correios e Telégrafos		200.000		
31 — Departamento Nacional de Estradas de Ferro				
01 — Departamento Nacional de Estradas de Ferro	80.000			
12 — Estrada de Ferro São Luiz a Terezina	5.000			
14 — Rede de Viação Cearense	5.000			
16 — Viação Férrea Federal Leste Brasileiro	8.000	98.000		
32 — Departamento Nacional de Estradas de Rodagem		25.000		
33 — Departamento Nacional de Obras de Saneamento		20.000		
34 — Departamento Nacional de Portos e Navegação		15.000		
40 — Inspetoria Federal de Obras Contra as Secas		50.000		468.000

23 — DIÁRIAS

04 — Departamento de Administração				
06 — Divisão do Pessoal		60.000		
30 — Departamento dos Correios e Telégrafos		1.500.000		
31 — Departamento Nacional de Estradas de Ferro				
01 — Departamento Nacional de Estradas de Ferro	100.000			
02 — Estrada de Ferro Baía e Minas	10.000			
03 — Estrada de Ferro Bragança	5.000			
06 — Estrada de Ferro Central do Rio Grande do Norte	15.000			
08 — Estrada de Ferro Goiás	40.000			
12 — Estrada de Ferro São Luiz a Terezina	20.000			
14 — Rede de Viação Cearense	20.000			
16 — Viação Férrea Federal Leste Brasileiro	50.000	260.000		
32 — Departamento Nacional de Estradas de Rodagem		50.000		
33 — Departamento Nacional de Obras de Saneamento		80.000		
34 — Departamento Nacional de Portos e Navegação		100.000		
40 — Inspetoria Federal de Obras Contra as Secas		100.000		2.150.000
TOTAL DA CONSIGNAÇÃO IV				2.618.000

			DOTAÇÃO (em cruzeiros)	
			FIXA Cr$	VARIAVEL Cr$
CONSIGNAÇÃO V — Outras despesas com Pessoal				
25 — SUBSTITUIÇÕES				
04 — Departamento de Administração				
06 — Divisão do Pessoal				100 000
26 — DIFERENÇA DE VENCIMENTOS				
04 — Departamento de Administração				
06 — Divisão do Pessoal		117 792		
30 — Departamento dos Correios e Telégrafos		490 202		
31 — Departamento Nacional de Estradas de Ferro				
02 — Estrada de Ferro Baía e Minas	4 000			
06 — Estrada de Ferro Central do Rio Grande do Norte	7 272			
08 — Estrada de Ferro Goiás	8 854			
12 — Estrada de Ferro São Luiz a Terezina	13 800			
14 — Rede de Viação Cearense	7 680			
16 — Viação Férrea Federal Leste Brasileiro	7 320	48 926		642 920
27 — OUTRAS DESPESAS				
02 — Abono familiar				
04 — Departamento de Administração				
06 — Divisão do Pessoal				250 000
TOTAL DA CONSIGNAÇÃO V				1 012 920
CONSIGNAÇÃO VI — Pessoal Adido e em Disponibilidade				
28 — PESSOAL ADIDO				
04 — Departamento de Administração				
06 — Divisão do Pessoal			[illegible]	
TOTAL DA CONSIGNAÇÃO VI			[illegible]	
			[illegible]	[illegible]
TOTAL DA VERBA I			[illegible]	

			DOTAÇÃO (em cruzeiros) VARIAVEL Cr$
CONSIGNAÇÃO I — Material Permanente			
02 — AUTOMOVEIS DE PASSAGEIROS; AUTO-CAMINHÕES, CAMINHONETES E ÔNIBUS; MATERIAL FERROVIÁRIO DE TRAÇÃO E DE TRANSPORTE; TRATORES; EQUIPAMENTOS MECÂNICOS PARA ESTRADAS DE RODAGEM; AVIÕES E ACESSÓRIOS; EMBARCAÇÕES, MATERIAL FLUTUANTE E DE DRAGAGEM; OUTRAS VIATURAS:			
01 — Automóveis de passageiros			
04 — Departamento de Administração			
03 — Divisão do Material		60.000	
02 — Auto-caminhões, caminhonetes e ônibus; material ferroviário de tração e de transporte; tratores; equipamentos mecânicos para estradas de rodagem; aviões e acessórios; embarcações, material flutuante e de dragagem; outras viaturas.			
30 — Departamento dos Correios e Telégrafos	150.000		
32 — Departamento Nacional de Estradas de Rodagem	500.000		
33 — Departamento Nacional de Obras de Saneamento	228.000		
34 — Departamento Nacional de Portos e Navegação	1.500.000		
40 — Inspetoria Federal de Obras Contra as Secas	400.000	2.778.000	2.838.000
03 — LIVROS, FICHAS BIBLIOGRÁFICAS IMPRESSAS, DOCUMENTOS, REVISTAS E OUTRAS PUBLICAÇÕES ESPECIALIZADAS, DESTINADAS A BIBLIOTECAS OU COLEÇÕES:			
04 — Departamento de Administração			
03 — Divisão do Material		19.500	
30 — Departamento dos Correios e Telégrafos		15.000	
31 — Departamento Nacional de Estradas de Ferro			
01 — Departamento Nacional de Estradas de Ferro	20.000		
03 — Estrada de Ferro Bragança	1.000		
06 — Estrada de Ferro Central do Rio Grande do Norte	1.000		
08 — Estrada de Ferro Goiás	2.000		
10 — Estrada de Ferro Maricá	1.000		
12 — Estrada de Ferro São Luiz a Terezina	1.000		
14 — Rede de Viação Cearense	500		
16 — Viação Férrea Federal Leste Brasileiro	5.000	31.500	
32 — Departamento Nacional de Estradas de Rodagem		10.000	
33 — Departamento Nacional de Obras de Saneamento		14.000	
34 — Departamento Nacional de Portos e Navegação		20.000	
40 — Inspetoria Federal de Obras Contra as Secas		20.000	130.000
04 — MÁQUINAS, APARELHOS E ACESSÓRIOS; INSTALAÇÕES EM GERAL; FERRAMENTAS E UTENSÍLIOS:			
04 — Departamento de Administração			
03 — Divisão do Material		6.000	
30 — Departamento dos Correios e Telégrafos		3.670.000	

[Verba 2 — Consignação I — Material permanente — Continuação]			DOTAÇÃO (Cr$ 1.000) VARIÁVEL Cr$
31 — Departamento Nacional de Estradas de Ferro			
02 — Estrada de Ferro Baía e Minas	400 000		
03 — Estrada de Ferro Bragança	300 000		
06 — Estrada de Ferro Central do Rio Grande do Norte	800 000		
08 — Estrada de Ferro Goiás	180 000		
10 — Estrada de Ferro Maricá	125 000		
12 — Estrada de Ferro São Luiz a Terezina	800 000		
13 — Estrada de Ferro Tocantins	40 000		
14 — Rede de Viação Cearense	200 000		
16 — Viação Férrea Federal Leste Brasileiro	500 000	3 435 000	
32 — Departamento Nacional de Estradas de Rodagem		1 000 000	
33 — Departamento Nacional de Obras de Saneamento		118 000	
34 — Departamento Nacional de Portos e Navegação		490 000	
40 — Inspetoria Federal de Obras Contra as Secas		500 000	9 219 000
05 — MATERIAIS E ACESSÓRIOS PARA INSTALAÇÕES E SEGURANÇA DOS SERVIÇOS DE TRANSPORTE, DE COMUNICAÇÃO, DE CANALIZAÇÃO E DE SINALIZAÇÃO			
30 — Departamento dos Correios e Telégrafos		4 000 000	
31 — Departamento Nacional de Estradas de Ferro			
02 — Estrada de Ferro Baía e Minas	600 000		
03 — Estrada de Ferro Bragança	500 000		
06 — Estrada de Ferro Central do Rio Grande do Norte	1 000 000		
08 — Estrada de Ferro Goiás	1 400 000		
10 — Estrada de Ferro Maricá	450 000		
12 — Estrada de Ferro São Luiz a Terezina	1 950 000		
13 — Estrada de Ferro Tocantins	150 000		
14 — Rede de Viação Cearense	2 800 000		
16 — Viação Férrea Federal Leste Brasileiro	5 000 000	13 860 000	
34 — Departamento Nacional de Portos e Navegação		150 000	
40 — Inspetoria Federal de Obras Contra as Secas		50 000	18 060 000
06 — MATERIAL DE ACAMPAMENTO E DE CAMPANHA			
33 — Departamento Nacional de Obras de Saneamento		6 000	
40 — Inspetoria Federal de Obras Contra as Secas		20 000	26 000
09 — MATERIAL DE ENSINO E EDUCAÇÃO; MATERIAL ARTÍSTICO; INSÍGNIAS E BANDEIRAS E INSTRUMENTOS DE MÚSICA			
33 — Departamento Nacional de Obras de Saneamento			2 200
13 — MOVEIS E ARTIGOS DE ORNAMENTAÇÃO; MÁQUINAS, APARELHOS E UTENSÍLIOS DE ESCRITÓRIO, BIBLIOTECA, LABORATÓRIO, GABINETE CIENTÍFICO OU TÉCNICO E PARA TRABALHOS DE CAMPO; APARELHOS E UTENSÍLIOS DE COPA, COZINHA, REFEITÓRIO, DORMITÓRIO E ENFERMARIA			
04 — Departamento de Administração			
03 — Divisão do Material		118 000	
30 — Departamento dos Correios e Telégrafos		1 960 000	

[Verba 2 — Consignação I — Material Permanente — Conclusão]			DOTAÇÃO (em cruzeiros) VARIAVEL Cr$
31 — Departamento Nacional de Estradas de Ferro			
01 — Departamento Nacional de Estradas de Ferro	100.000		
02 — Estrada de Ferro Baía e Minas	24.500		
03 — Estrada de Ferro Bragança	15.000		
06 — Estrada de Ferro Central do Rio Grande do Norte	43.000		
08 — Estrada de Ferro Goiás	36.500		
10 — Estrada de Ferro Maricá	21.770		
12 — Estrada de Ferro São Luiz a Terezina	50.000		
13 — Estrada de Ferro Tocantins	5.000		
14 — Rede de Viação Cearense	30.000		
16 — Viação Férrea Federal Leste Brasileiro	50.000	375.770	
32 — Departamento Nacional de Estradas de Rodagem		50.000	
33 — Departamento Nacional de Obras de Saneamento		221.000	
34 — Departamento Nacional de Portos e Navegação		100.000	
40 — Inspetoria Federal de Obras Contra as Secas		256.000	3.070.770
TOTAL DA CONSIGNAÇÃO I			33.345.970
CONSIGNAÇÃO II — Material de Consumo			
17 — ARTIGOS DE EXPEDIENTE, DESENHO, ENSINO E EDUCAÇÃO; ARTIGOS ESCOLARES PARA DISTRIBUIÇÃO; FICHAS E LIVROS DE ESCRITURAÇÃO; IMPRESSOS E MATERIAL DE CLASSIFICAÇÃO			
04 — Departamento de Administração			
03 — Divisão do Material		120.500	
30 — Departamento dos Correios e Telégrafos		2.000.000	
31 — Departamento Nacional de Estradas de Ferro			
01 — Departamento Nacional de Estradas de Ferro	82.000		
02 — Estrada de Ferro Baía e Minas	40.000		
03 — Estrada de Ferro Bragança	70.000		
06 — Estrada de Ferro Central do Rio Grande do Norte	60.000		
08 — Estrada de Ferro Goiás	60.000		
10 — Estrada de Ferro Maricá	40.000		
12 — Estrada de Ferro São Luiz a Terezina	100.000		
14 — Rede de Viação Cearense	180.000		
16 — Viação Férrea Federal Leste Brasileiro	180.000	812.000	
32 — Departamento Nacional de Estradas de Rodagem		130.000	
33 — Departamento Nacional de Obras de Saneamento		147.000	
34 — Departamento Nacional de Portos e Navegação		150.000	
40 — Inspetoria Federal de Obras Contra as Secas		250.000	3.609.500
19 — COMBUSTIVEIS; MATERIAL DE LUBRIFICAÇÃO E LIMPEZA; MATERIAL PARA CONSERVAÇÃO DE INSTALAÇÕES, DE MÁQUINAS E DE APARELHOS; SOBRESSALENTES DE MÁQUINAS E DE VIATURAS; ARTIGOS DE ILUMINAÇÃO			
04 — Departamento de Administração			
03 — Divisão do Material		196.000	
30 — Departamento dos Correios e Telégrafos		5.490.000	

[Verba 2 - Consignação II - Material de Consumo - Continuação]			DOTAÇÃO para o exercício VARIÁVEL Cr$
31 — Departamento Nacional de Estradas de Ferro			
01 — Departamento Nacional de Estradas de Ferro	14 300		
02 — Estrada de Ferro Baía e Minas	866 400		
03 — Estrada de Ferro Bragança	750 000		
06 — Estrada de Ferro Central do Rio Grande do Norte	1 220 000		
08 — Estrada de Ferro Goiás	1 520 000		
10 — Estrada de Ferro Maricá	447 000		
12 — Estrada de Ferro São Luís a Teresina	1 200 000		
13 — Estrada de Ferro Tocantins	180 000		
14 — Rede de Viação Cearense	2 890 000		
16 — Viação Férrea Federal Leste Brasileiro	8 800 000	17 887 700	
32 — Departamento Nacional de Estradas de Rodagem		3 000 000	
33 — Departamento Nacional de Obras de Saneamento		703 000	
34 — Departamento Nacional de Portos e Navegação		1 200 000	
40 — Inspetoria Federal de Obras Contra as Secas		1 000 000	29 476 700
25 — MATÉRIAS PRIMAS E PRODUTOS MANUFATURADOS OU SEMI-MANUFATURADOS DESTINADOS A QUALQUER TRANSFORMAÇÃO			
04 — Departamento de Administração			
03 — Divisão do Material		30 000	
30 — Departamento dos Correios e Telégrafos		4 000 000	
31 — Departamento Nacional de Estradas de Ferro			
01 — Departamento Nacional de Estradas de Ferro	8 500		
02 — Estrada de Ferro Baía e Minas	900 000		
03 — Estrada de Ferro Bragança	300 000		
06 — Estrada de Ferro Central do Rio Grande do Norte	1 000 000		
08 — Estrada de Ferro Goiás	1 100 000		
10 — Estrada de Ferro Maricá	250 000		
12 — Estrada de Ferro São Luís a Teresina	1 000 000		
13 — Estrada de Ferro Tocantins	120 000		
14 — Rede de Viação Cearense	900 000		
16 — Viação Férrea Federal Leste Brasileiro	7 000 000	12 578 500	
32 — Departamento Nacional de Estradas de Rodagem		2 300 000	
33 — Departamento Nacional de Obras de Saneamento		52 000	
34 — Departamento Nacional de Portos e Navegação		250 000	
40 — Inspetoria Federal de Obras Contra as Secas		200 000	19 410 500
26 — PRODUTOS QUÍMICOS, BIOLÓGICOS, FARMACÊUTICOS E ODONTOLÓGICOS; ADUBOS EM GERAL, CORRETIVOS, INSETICIDAS E FUNGICIDAS; ARTIGOS CIRÚRGICOS E OUTROS DE USO NOS LABORATÓRIOS EM GERAL			
04 — Departamento de Administração			
03 — Divisão do Material		45 000	
30 — Departamento dos Correios e Telégrafos		[illegible]	

[Verba 2 — Consignação II — Material de Consumo — Conclusão]			DOTAÇÃO (em cruzeiros) VARIAVEL Cr$
31 — Departamento Nacional de Estradas de Ferro			
02 — Estrada de Ferro Baía e Minas	30.000		
03 — Estrada de Ferro Bragança	3.000		
06 — Estrada de Ferro Central do Rio Grande do Norte	15.000		
10 — Estrada de Ferro Maricá	5.500		
12 — Estrada de Ferro São Luiz a Teresina	30.000		
13 — Estrada de Ferro Tocantins	10.000		
14 — Rede de Viação Cearense	10.000		
16 — Viação Férrea Federal Leste Brasileiro	50.000	153.500	
32 — Departamento Nacional de Estradas de Rodagem		50.000	
33 — Departamento Nacional de Obras de Saneamento		58.000	
40 — Inspetoria Federal de Obras Contra as Sêcas		160.000	516.500
28 — VESTUÁRIOS, UNIFORMES E EQUIPAMENTO; ARTIGOS E PEÇAS ACESSÓRIAS; ROUPA DE CAMA E MESA; TECIDOS E ARTEFATOS			
04 — Departamento de Administração 03 — Divisão do Material		55.000	
30 — Departamento dos Correios e Telégrafos		2.700.000	
31 — Departamento Nacional de Estradas de Ferro			
01 — Departamento Nacional de Estradas de Ferro	20.000		
02 — Estrada de Ferro Baía e Minas	5.790		
03 — Estrada de Ferro Bragança	2.000		
06 — Estrada de Ferro Central do Rio Grande do Norte	3.000		
08 — Estrada de Ferro Goiás	18.000		
10 — Estrada de Ferro Maricá	2.160		
12 — Estrada de Ferro São Luiz a Terezina	8.000		
13 — Estrada de Ferro Tocantins	2.000		
14 — Rede de Viação Cearense	20.000		
16 — Viação Férrea Federal Leste Brasileiro	25.000	105.950	
32 — Departamento Nacional de Estradas de Rodagem		20.000	
33 — Departamento Nacional de Obras de Saneamento		20.000	
34 — Departamento Nacional de Portos e Navegação		30.000	
40 — Inspetoria Federal de Obras Contra as Secas		12.000	2.942.950
TOTAL DA CONSIGNAÇÃO II			55.956.150
CONSIGNAÇÃO III — Diversas Despesas			
29 — ACONDICIONAMENTO E EMBALAGEM; ARMAZENAGEM, CARRETOS, ESTIVAS E CAPATAZIAS; TRANSPORTE DE ENCOMENDAS, CARGAS E ANIMAIS, ALOJAMENTO E ALIMENTAÇÃO DESTES E DE SEUS TRATADORES EM VIAGEM; SEGUROS DE TRANSPORTE			
30 — Departamento dos Correios e Telégrafos		700.000	
31 — Departamento Nacional de Estradas de Ferro			
01 — Departamento Nacional de Estradas de Ferro	12.000		
03 — Estrada de Ferro Bragança	10.000		
06 — Estrada de Ferro Central do Rio Grande do Norte	15.000		
08 — Estrada de Ferro Goiás	50.000		

[Verba 2 — Consignação III — Diversas Despesas — Continuação]			DOTAÇÃO (Cr$ (Especial))
			VARIÁVEL Cr$
10 — Estrada de Ferro Maricá	10.000		
12 — Estrada de Ferro São Luiz a Terezina	18.000		
13 — Estrada de Ferro Tocantins	10.000		
14 — Rede de Viação Cearense	10.000		
16 — Viação Férrea Federal Leste Brasileiro	40.000	175.000	
32 — Departamento Nacional de Estradas de Rodagem		800.000	
33 — Departamento Nacional de Obras de Saneamento		16.000	
34 — Departamento Nacional de Portos e Navegação		150.000	
40 — Inspetoria Federal de Obras Contra as Secas		700.000	2.541.000
30 — ÁGUA E ARTIGOS PARA LIMPEZA E DESINFEÇÃO; SERVIÇOS DE ASSEIO E HIGIENE, LAVAGEM E ENGOMAGEM DE ROUPAS; TAXAS DE ÁGUA, ESGOTO E LIXO			
04 — Departamento de Administração			
03 — Divisão do Material		21.000	
30 — Departamento dos Correios e Telégrafos		550.000	
31 — Departamento Nacional de Estradas de Ferro			
01 — Departamento Nacional de Estradas de Ferro	20.000		
02 — Estrada de Ferro Bahia e Minas	4.440		
03 — Estrada de Ferro Bragança	4.500		
06 — Estrada de Ferro Central do Rio Grande do Norte	8.000		
08 — Estrada de Ferro Goiás	10.000		
10 — Estrada de Ferro Maricá	10.450		
12 — Estrada de Ferro São Luiz a Terezina	20.000		
13 — Estrada de Ferro Tocantins	2.000		
14 — Rede de Viação Cearense	20.000		
16 — Viação Férrea Federal Leste Brasileiro	36.000	135.390	
32 — Departamento Nacional de Estradas de Rodagem		20.000	
33 — Departamento Nacional de Obras de Saneamento		23.000	
34 — Departamento Nacional de Portos e Navegação		20.000	
40 — Inspetoria Federal de Obras Contra as Secas		25.000	794.390
31 — ALUGUEL OU ARRENDAMENTO DE IMOVEIS; FOROS; SEGUROS DE BENS MOVEIS E IMOVEIS			
04 — Departamento de Administração			
03 — Divisão do Material		107.000	
30 — Departamento dos Correios e Telégrafos		3.280.000	
31 — Departamento Nacional de Estradas de Ferro			
01 — Departamento Nacional de Estradas de Ferro	760.000		
02 — Estradas de Ferro Bahia e Minas	3.000		
03 — Estrada de Ferro Bragança	[illegible]		
10 — Estrada de Ferro Maricá	[illegible]		
12 — Estrada de Ferro São Luiz a Terezina	[illegible]		
14 — Rede de Viação Cearense	[illegible]		
16 — Viação Férrea Federal Leste Brasileiro	[illegible]	[illegible]	

[Verba 2 — Consignação III — Diversas Despesas — Continuação]			DOTAÇÃO (em cruzeiros) VARIAVEL Cr$
32 — Departamento Nacional de Estradas de Rodagem		300.000	
33 — Departamento Nacional de Obras de Saneamento		149.000	
34 — Departamento Nacional de Portos e Navegação		80.000	
40 — Inspetoria Federal de Obras Contra as Secas		260.000	5.008.660
32 — ASSINATURA E NÚMEROS AVULSOS DE ORGÃOS OFICIAIS			
04 — Departamento de Administração			
03 — Divisão do Material			40.000
33 — ASSINATURA DE RECORTES DE PUBLICAÇÕES PERIÓDICAS			
01 — Gabinete do Ministro		5.000	
30 — Departamento dos Correios e Telégrafos		7.200	
31 — Departamento Nacional de Estradas de Ferro			
01 — Departamento Nacional de Estradas de Ferro	1.800		
16 — Viação Férrea Federal Leste Brasileiro	1.440	3.240	
32 — Departamento Nacional de Estradas de Rodagem		2.000	
33 — Departamento Nacional de Obras de Saneamento		2.400	
34 — Departamento Nacional de Portos e Navegação		1.200	
40 — Inspetoria Federal de Obras Contra as Secas		1.800	
41 — Inspetoria Geral de Iluminação		1.200	24.040
35 — DESPESAS MIUDAS DE PRONTO PAGAMENTO			
04 — Departamento de Administração			
03 — Divisão do Material		41.000	
30 — Departamento dos Correios e Telégrafos		600.000	
31 — Departamento Nacional de Estradas de Ferro			
01 — Departamento Nacional de Estradas de Ferro	20.000		
02 — Estrada de Ferro Baía e Minas	10.000		
03 — Estrada de Ferro Bragança	3.000		
06 — Estrada de Ferro Central do Rio Grande do Norte	4.000		
08 — Estrada de Ferro Goiás	20.000		
10 — Estrada de Ferro Maricá	3.000		
12 — Estrada de Ferro São Luiz a Terezina	10.000		
13 — Estrada de Ferro Tocantins	3.000		
14 — Rede de Viação Cearense	5.000		
16 — Viação Férrea Federal Leste Brasileiro	10.000	88.000	
32 — Departamento Nacional de Estradas de Rodagem		30.000	
33 — Departamento Nacional de Obras de Saneamento		150.000	
34 — Departamento Nacional de Portos e Navegação		50.000	
40 — Inspetoria Federal de Obras Contra as Secas		150.000	
41 — Inspetoria Geral de Iluminação		10.000	1.119.000

[Verba 2 — Consignação III — Diversas Despesas — Continuação]

			DOTAÇÃO em cruzeiros — VARIAVEL Cr$
37 — ILUMINAÇÃO, FÔRÇA MOTRIZ E GÁS			
30 — Departamento dos Correios e Telégrafos		2.000.000	
31 — Departamento Nacional de Estradas de Ferro			
01 — Departamento Nacional de Estradas de Ferro	5.000		
02 — Estrada de Ferro Baía e Minas	10.000		
03 — Estrada de Ferro Bragança	20.000		
06 — Estrada de Ferro Central do Rio Grande do Norte	80.000		
08 — Estrada de Ferro Goiás	70.000		
10 — Estrada de Ferro Maricá	28.000		
12 — Estrada de Ferro São Luiz a Terezina	40.000		
14 — Rede de Viação Cearense	25.000		
16 — Viação Férrea Federal Leste Brasileiro	170.000	448.000	
32 — Departamento Nacional de Estradas de Rodagem		100.000	
33 — Departamento Nacional de Obras de Saneamento		17.000	
34 — Departamento Nacional de Portos e Navegação		80.000	
40 — Inspetoria Federal de Obras Contra as Secas		41.000	2.686.000
38 — PUBLICAÇÕES; SERVIÇOS DE IMPRESSÃO E DE ENCADERNAÇÃO; CLICHÊS			
04 — Departamento de Administração			
03 — Divisão do Material		50.000	
31 — Departamento Nacional de Estradas de Ferro			
01 — Departamento Nacional de Estradas de Ferro	250.000		
02 — Estrada de Ferro Baía e Minas	2.000		
03 — Estrada de Ferro Bragança	2.000		
06 — Estrada de Ferro Central do Rio Grande do Norte	2.000		
08 — Estrada de Ferro Goiás	5.000		
10 — Estrada de Ferro Maricá	2.500		
12 — Estrada de Ferro São Luiz a Terezina	4.000		
14 — Rede de Viação Cearense	7.000		
16 — Viação Férrea Federal Leste Brasileiro	10.000	284.500	
32 — Departamento Nacional de Estradas de Rodagem		50.000	
33 — Departamento Nacional de Obras de Saneamento		80.000	
34 — Departamento Nacional de Portos e Navegação		10.000	
40 — Inspetoria Federal de Obras Contra as Secas		10.000	544.500
40 — LIGEIROS REPAROS, CONSERTOS E CONSERVAÇÃO DE BENS IMOVEIS E MOVEIS			
01 — Ligeiros reparos em edificios, consertos e conservação de bens imoveis			
04 — Departamento de Administração			
03 — Divisão do Material	40.000		
30 — Departamento dos Correios e Telégrafos	1.240.000		

[Verba 2 — Consignação III — Diversas Despesas — Continuação]				DOTAÇÃO (em cruzeiros) VARIAVEL Cr$
31 — Departamento Nacional de Estradas de Ferro				
16 — Viação Férrea Federal Leste Brasileiro		8.000		
32 — Departamento Nacional de Estradas de Rodagem		20.000		
34 — Departamento Nacional de Portos e Navegação		150.000		
40 — Inspetoria Federal de Obras Contra as Secas		15.000	1.973.000	
02 — Consertos e conservação de bens moveis				
04 — Departamento de Administração				
03 — Divisão do Material		46.000		
30 — Departamento dos Correios e Telégrafos		260.000		
31 — Departamento Nacional de Estradas de Ferro				
01 — Departamento Nacional de Estradas de Ferro	15.000			
02 — Estrada de Ferro Baía e Minas	1.200			
03 — Estrada de Ferro Bragança	2.000			
06 — Estrada de Ferro Central do Rio Grande do Norte	3.000			
08 — Estrada de Ferro Goiás	3.000			
10 — Estrada de Ferro Maricá	2.000			
12 — Estrada de Ferro São Luiz a Terezina	2.000			
14 — Rede de Viação Cearense	2.000			
16 — Viação Férrea Federal Leste Brasileiro	5.000	35.200		
32 — Departamento Nacional de Estradas de Rodagem		60.000		
33 — Departamento Nacional de Obras de Saneamento		190.000		
34 — Departamento Nacional de Portos e Navegação		4.350.000		
40 — Inspetoria Federal de Obras Contra as Secas		35.000	4.976.200	6.949.200
41 — PASSAGENS, TRANSPORTE DE PESSOAL E DE SUAS BAGAGENS				
04 — Departamento de Administração				
03 — Divisão do Material			67.000	
30 — Departamento dos Correios e Telégrafos			600.000	
31 — Departamento Nacional de Estradas de Ferro				
01 — Departamento Nacional de Estradas de Ferro		100.000		
02 — Estrada de Ferro Baía e Minas		8.000		
03 — Estrada de Ferro Bragança		2.000		
06 — Estrada de Ferro Central do Rio Grande do Norte		5.000		
08 — Estrada de Ferro Goiás		20.000		
12 — Estrada de Ferro São Luiz a Terezina		15.000		
13 — Estrada de Ferro Tocantins		3.000		
14 — Rede de Viação Cearense		10.000		
16 — Viação Férrea Federal Leste Brasileiro		8.000	171.000	
32 — Departamento Nacional de Estradas de Rodagem			50.000	
33 — Departamento Nacional de Obras de Saneamento			30.000	
34 — Departamento Nacional de Portos e Navegação			50.000	
40 — Inspetoria Federal de Obras Contra as Secas			60.000	1.028.000

[Verba 2 — Consignação III — Diversas Despesas — Conclusão]

			DOTAÇÃO (em cruzeiros)
			VARIÁVEL Cr$
42 — TELEFONE, TELEFONEMAS, TELEGRAMAS, RADIOGRAMAS E PORTE POSTAL			
04 — Departamento de Administração			
03 — Divisão do Material		31 000	
30 — Departamento dos Correios e Telégrafos		120 000	
31 — Departamento Nacional de Estradas de Ferro			
01 — Departamento Nacional de Estradas de Ferro	20 000		
02 — Estrada de Ferro Baía e Minas	1 200		
03 — Estrada de Ferro Bragança	3 672		
06 — Estrada de Ferro Central do Rio Grande do Norte	3 600		
08 — Estrada de Ferro Goiás	2 000		
10 — Estrada de Ferro Maricá	5 700		
12 — Estrada de Ferro São Luiz a Teresina	5 000		
13 — Estrada de Ferro Tocantins	1 000		
14 — Rede de Viação Cearense	3 000		
16 — Viação Férrea Federal Leste Brasileiro	15 000	60 172	
32 — Departamento Nacional de Estradas de Rodagem		30 000	
33 — Departamento Nacional de Obras de Saneamento		20 000	
34 — Departamento Nacional de Portos e Navegação		35 000	
40 — Inspetoria Federal de Obras Contra as Secas		30 000	329 172
TOTAL DA CONSIGNAÇÃO III			21 009 712
TOTAL DA VERBA 2			110 728 852

VERBA 3 — SERVIÇOS E ENCARGOS

			DOTAÇÃO (em cruzeiros)
			VARIÁVEL Cr$
CONSIGNAÇÃO I — Diversos			
01 — ACIDENTES DO TRABALHO			
30 — Departamento dos Correios e Telégrafos		70 000	
31 — Departamento Nacional de Estradas de Ferro			
02 — Estrada de Ferro Baía e Minas	20 000		
03 — Estrada de Ferro Bragança	20 000		
06 — Estrada de Ferro Central do Rio Grande do Norte	10 000		
08 — Estrada de Ferro Goiás	40 000		
10 — Estrada de Ferro Maricá	20 000		
12 — Estrada de Ferro São Luiz a Teresina	9 000		
13 — Estrada de Ferro Tocantins	10 000		
14 — Rede de Viação Cearense	20 000		
16 — Viação Férrea Federal Leste Brasileiro	42 000	280 000	
32 — Departamento Nacional de Estradas de Rodagem		350 000	
33 — Departamento Nacional de Obras de Saneamento		5 000	
34 — Departamento Nacional de Portos e Navegação		10 000	715 000

[Verba 3 — Consignação I — Diversos — Continuação]

				DOTAÇÃO (em cruzeiros) VARIAVEL Cr$
02 — SELEÇÃO, APERFEIÇOAMENTO E ESPECIALIZAÇÃO DE PESSOAL				
01 — Seleção				
30 — Departamento dos Correios e Telégrafos			12.000	
02 — Aperfeiçoamento e especialização de pessoal				
30 — Departamento dos Correios e Telégrafos		85.500		
31 — Departamento Nacional de Estradas de Ferro				
08 — Estrada de Ferro Goiás	12.500			
14 — Rede de Viação Cearense	15.000			
16 — Viação Férrea Federal Leste Brasileiro	20.000	47.500	133.000	145.000
06 — AUXÍLIOS, CONTRIBUIÇÕES E SUBVENÇÕES				
01 — Auxílios				
31 — Departamento Nacional de Estradas de Ferro				
01 — Departamento Nacional de Estradas de Ferro				
a) Auxílio á Viação Férrea Federal do Rio Grande do Sul (decreto-lei n. 552, de 17-7-1938)			20.000.000	
02 — Contribuições				
31 — Departamento Nacional de Estradas de Ferro				
01 — Departamento Nacional de Estradas de Ferro				
a) Contribuição para a Associação Internacional Permanente do Congresso Sul-Americano de Estradas de Ferro	9.000			
b) Contribuição para o Centro Ferroviário de Ensino e Seleção Profissional de São Paulo (Curso Superior)	18.000			
c) Contribuição para a Contadoria Geral de Transportes	4.000	31.000		
02 — Estrada de Ferro Baía e Minas				
a) Diferença de Contribuição para a Caixa de Aposentadoria e Pensões		100.000		
03 — Estrada de Ferro Bragança				
a) Diferença de Contribuição para a Caixa de Aposentadoria e Pensões		120.000		
06 — Estrada de Ferro Central do Rio Grande do Norte				
a) Contribuição para a Contadoria Geral de Transportes	4.000			
b) Diferença de Contribuição para a Caixa de Aposentadoria e Pensões	100.000	104.000		
08 — Estrada de Ferro Goiás				
a) Contribuição para o Centro Ferroviário de Ensino e Seleção Profissional de São Paulo	6.000			
b) Diferença de Contribuição para a Caixa de Aposentadoria e Pensões	75.000	81.000		

[Verba 3 — Consignação I — Diversos — Continuação]				DOTAÇÃO (em cruzeiros) VARIAVEL Cr$
10 — Estrada de Ferro Maricá				
a) Contribuição para a Contadoria Geral de Transportes	4 000			
b) Diferença de Contribuição para a Caixa de Aposentadoria e Pensões	100 000	104 000		
12 — Estrada de Ferro São Luiz a Terezina				
a) Diferença de Contribuição para a Caixa de Aposentadoria e Pensões		475 200		
14 — Rede de Viação Cearense				
a) Contribuição para o Centro Ferroviário de Ensino e Seleção Profissional de São Paulo	8 500			
b) Diferença de Contribuição para a Caixa de Aposentadoria e Pensões	550 000	558 500		
16 — Viação Férrea Federal Leste Brasileiro				
a) Contribuição para a Contadoria Geral de Transportes	4 000			
b) Contribuição para o Centro Ferroviário de Ensino e Seleção Profissional de São Paulo	9 500			
c) Diferença de Contribuição para a Caixa de Aposentadoria e Pensões	670 000	685 500	2 267 200	
03 — Subvenções				
16 — Comissão de Marinha Mercante				
a) Subvenção a linhas de navegação deficitárias		48 705 000		
30 — Departamento dos Correios e Telégrafos				
a) Cabo Fluvial do Amazonas (decreto n 628 de 7-2-1936)		1 450 000		
31 — Departamento Nacional de Estradas de Ferro				
04 — Estrada de Ferro Central do Brasil				
a) Subvenção correspondente a despesas com o pessoal permanente, ex-vi do art. 28 do decreto-lei n. 3.306, de 24 de maio de 1941	54 976 473	105 131 673		
12 — DELIGÊNCIAS, INVESTIGAÇÕES, SERVIÇOS DE CARATER SECRETO OU RESERVADO				
30 — Departamento dos Correios e Telégrafos				60 000

[Verba 3 — Consignação I — Diversos — Continuação]

			DOTAÇÃO (em cruzeiros) VARIAVEL Cr$
18 — INDENIZAÇÕES			
30 — Departamento dos Correios e Telégrafos		250.000	
31 — Departamento Nacional de Estradas de Ferro			
02 — Estrada de Ferro Baía e Minas	8.000		
03 — Estrada de Ferro Bragança	10.000		
06 — Estrada de Ferro Central do Rio Grande do Norte	10.000		
08 — Estrada de Ferro Goiás	40.000		
10 — Estrada de Ferro Maricá	5.000		
12 — Estrada de Ferro São Luiz a Terezina	50.000		
14 — Rede de Viação Cearense	50.000		
16 — Viação Férrea Federal Leste Brasileiro	40.000	213.000	
32 — Departamento Nacional de Estradas de Rodagem		100.000	
33 — Departamento Nacional de Obras de Saneamento		10.000	
34 — Departamento Nacional de Portos e Navegação		20.000	593.000
21 — LEVANTAMENTOS AEROTOPOGRÁFICOS			
33 — Departamento Nacional de Obras de Saneamento			30.000
28 — RECEPÇÕES, EXCURSÕES, HOSPEDAGENS E HOMENAGENS			
01 — Gabinete do Ministro		100.000	
31 — Departamento Nacional de Estradas de Ferro			
01 — Departamento Nacional de Estradas de Ferro		30.000	
40 — Inspetoria Federal de Obras Contra as Secas		20.000	150.000
29 — REFLORESTAMENTO E INSTALAÇÕES DE HORTOS			
31 — Departamento Nacional de Estradas de Ferro			
08 — Estrada de Ferro Goiás		200.000	
10 — Estrada de Ferro Maricá		100.000	
14 — Rede de Viação Cearense		300.000	
16 — Viação Férrea Federal Leste Brasileiro		500.000	1.100.000
35 — SERVIÇOS CLÍNICOS E DE HOSPITALIZAÇÃO			
30 — Departamento dos Correios e Telégrafos		50.000	
31 — Departamento Nacional de Estradas de Ferro			
02 — Estrada de Ferro Baía e Minas	5.000		
03 — Estrada de Ferro Bragança	15.000		
06 — Estrada de Ferro Central do Rio Grande do Norte	5.000		
08 — Estrada de Ferro Goiás	30.000		
12 — Estrada de Ferro São Luiz a Terezina	40.000		
14 — Rede de Viação Cearense	10.000		
16 — Viação Férrea Federal Leste Brasileiro	65.000	170.000	

[Verba 3 — Consignação I — Diversos — Continuação]

			DOTAÇÃO em cruzeiros — VARIAVEL Cr$
32 — Departamento Nacional de Estradas de Rodagem		50 000	
33 — Departamento Nacional de Obras de Saneamento		5 000	
34 — Departamento Nacional de Portos e Navegação		50 000	
40 — Inspetoria Federal de Obras Contra as Secas		40 000	345 000
36 — SERVIÇOS CONTRATUAIS			
04 — Departamento de Administração			
06 — Divisão do Pessoal			
a) Serviços mecanizados «Hollerith»		150 000	
30 — Departamento dos Correios e Telégrafos			
a) Manutenção dos serviços mecânicos de apuração de dados para controle e estatística, inclusive aluguel de máquinas	600 000		
b) Adressograph Multigraph do Brasil S. A.	1 056 000	1 656 000	
31 — Departamento Nacional de Estradas de Ferro			
04 — Estrada de Ferro Central do Brasil			
a) Despesas decorrentes do contrato de 5-12-938, conforme decreto-lei n. 884, de 24-11-1938, autorizando a aquisição de material	8 400 000		
10 — Estrada de Ferro Maricá			
a) Para pagamento de guarda-chaves da Leopoldina Railway no posto de cruzamento em Lages	4 800		
11 — Estrada de Ferro Noroeste do Brasil			
a) Para atender compromissos na forma do contrato autorizado pelo decreto n. 24.620, de 9-6-1934	8.000 000		
b) Para pagamento à Estrada de Ferro Sorocabana, pela compra de 620 vagões	2.373.304	10.373.304	
14 — Rede de Viação Cearense			
a) Aluguel de máquinas «Hollerith»	108 900		
b) Para liquidação de cartas de concessão nos termos do decreto n. 3.712, de 14-10-1942	2 683 544	2 792 044	
16 — Viação Férrea Federal Leste Brasileiro			
a) Aluguel de máquinas «Hollerith»	120 000		
b) Para liquidação de cartas de concessão, nos termos do decreto n. 3.712, de 14-10-1942	2.814.202	2.934.202	24 984 590

[Verba 3 — Consignação I — Diversos — Conclusão]			DOTAÇÃO (em cruzeiros) VARIAVEL Cr$
32 — Departamento Nacional de Estradas de Rodagem			
a) Aluguel de máquinas "Hollerith"		100.000	
41 — Inspetoria Geral de Iluminação (Decreto nº 7 668, de 18-11-1909)			
a) Iluminação, instalações e suas modificações, remoção de postes e demais serviços contratuais	30.500.000		
b) Iluminação de novas áreas	1.000.000		
c) Quota de previdência — 2% de contribuição	630.000	32.130.000	58.540.350
37 — SERVIÇOS INTERNACIONAIS			
30 — Departamento dos Correios e Telégrafos			
a) Trânsito terrestre e marítimo de malas postais nos países da União Postal Universal		800.000	
b) Liquidação de contas "coupon-reponse", valores declarados e "colis-postaux"; indenizações por extravios, em francos-ouro, convertidos ao par, nos termos das convenções internacionais		115.000	
c) Quotas ás Secretarias Postais Internacionais e anuidades a Institutos Internacionais de Telégrafos		265.000	1.180.000
40 — SERVIÇO DE TRANSPORTE POSTAL			
30 — Departamento dos Correios e Telégrafos			
a) Condução de malas e encomendas postais por administração, ajuste ou contrato por intermédio de qualquer pessoa, empresa ou meio de transporte		1.371.060	
b) Pagamento ás companhias de navegação aérea, pelo transporte de correspondência e encomendas postais, na forma das disposições em vigor		25.000.000	26.371.060
53 — CONSELHO NACIONAL DE MINAS E METALURGIA			
24 — Conselho Nacional de Minas e Metalurgia			
a) Para atender á despesas segundo discriminação a ser aprovada			160.000
56 — ESTRADAS DE FERRO MANTIDAS EM REGIMES ESPECIAIS			
31 — Departamento Nacional de Estradas de Ferro			
07 — Estrada de Ferro Dona Tereza Cristina		5.000.000	
09 — Estrada de Ferro Madeira-Mamoré		5.000.000	10.000.000
TOTAL DA VERBA 3			226.618.083

VERBA 4 — EVENTUAIS

	DOTAÇÃO (em cruzeiros) VARIAVEL Cr$
CONSIGNAÇÃO 1 — Diversos	
01 — DESPEZAS IMPREVISTAS NÃO CONSTANTES DAS TABELAS	
01 — Gabinete do Ministro	60.000
TOTAL DA VERBA 4	60.000

VERBA 5 — OBRAS, DESAPROPRIAÇÃO E AQUISIÇÃO DE IMOVEIS

			DOTAÇÃO (em cruzeiros) VARIAVEL Cr$
CONSIGNAÇÃO 1 — Obras			
01 — ESTUDOS E PROJETOS; OBRAS A SEREM INICIADAS NO EXERCÍCIO E SUA FISCALIZAÇÃO			
01 — Estudos e projetos			
10 — Batalhões Rodoviários			
03 — 4º Batalhão Rodoviário		180.000	
30 — Departamento dos Correios e Telégrafos		400.000	
32 — Departamento Nacional de Estradas de Rodagem			
a) Estudos e projetos	500.000		
b) Estudo das ligações rodoviárias Santa Helena-Maracassumé-Camiranda em Guiana Maranhense	500.000	1.000.000	
33 — Departamento Nacional de Obras de Saneamento			
a) Estudos e serviços preliminares destinados à elaboração de projetos de obras definitivas		1.000.000	
34 — Departamento Nacional de Portos e Navegação		1.930.000	
40 — Inspetoria Federal de Obras Contra as Secas		2.660.000	
43 — Comissão de Estudos da Rodovia São Paulo-Cuiabá		600.000	7.760.000
02 — Obras a serem iniciadas no exercício e sua fiscalização			
30 — Departamento dos Correios e Telégrafos			
a) Construção da estação de rádio de Manáus	[illegible]		
b) Construção da estação de rádio de Campo Grande	297.761		
c) Construção da estação de rádio de Olinda	388.937		
d) Construção do prédio da agência de Cachoeira	444.000		

[Verba 5 — Consignação I — Obras, — Continuação]

			DOTAÇÃO (em cruzeiros) VARIAVEL Cr$
e) Construção do prédio da agência de França	424.770		
f) Construção do prédio da agência de Montes Claros	439.375		
g) Construção do prédio da agência de União	191.175		
h) Construção do prédio da agência de Castro	148.825		
i) Construção do prédio da agência de Aracatí	247.100		
j) Construção do prédio da agência de Teófilo Otoni	517.854	3.271.045	
31 — Departamento Nacional de Estradas de Ferro			
01 — Departamento Nacional de Estradas de Ferro			
a) Readaptação de pontes de "The Leopoldina Railway Company Limited", exigida pelas obras da Baixada Fluminense		900.000	
02 — Estrada de Ferro Baía e Minas			
a) Empedramento da linha entre os kms. 143 a 171		1.000.000	
12 — Estrada de Ferro São Luiz a Terezina			
a) Construção de um armazem de cargas em São Luiz	70.510		
b) Construção de um pontilhão de 5m de vão livre sobre o rio Maracanã (km,20)	134.699	205.209	
16 — Viação Férrea Federal Leste Brasileiro			
a) Construção de uma ponte sobre o Canindé		550.000	
33 — Departamento Nacional de Obras de Saneamento			
a) Serviço de saneamento de diversas bacias hidrográficas dos Estados do Rio Grande do Norte e Paraíba		590.000	
34 — Departamento Nacional de Portos e Navegação			
a) Melhoramentos de vários rios, obras portuárias e no baixo São Francisco, abrigos para embarcações e construção de um trapiche acostavel no porto de Vila do São Francisco		1.840.000	
40 — Inspetoria Federal de Obras Contra as Secas			
a) Início da construção da rodovia Terezina-Valença-Picos no Estado do Piauí		1.000.000	
43 — Comissão de Estradas da Rodovia São Paulo-Cuiabá			
a) Para início da construção da Rodovia São Paulo-Cuiabá		1.000.000	10.356.254	18.116.254

[Verba 5 — Consignação I — Obras — Continuação]

DOTAÇÃO (em cruzeiros)

VARIAVEL Cr$

02 — PROSSEGUIMENTO E CONCLUSÃO DE OBRAS INICIADAS EM EXERCÍCIOS ANTERIORES E SUA FISCALIZAÇÃO; INSTALAÇÕES, APARELHAMENTO E EQUIPAMENTO EM OBRAS CONCLUIDAS

01 — Prosseguimento de obras iniciadas em exercícios anteriores e sua fiscalização

10 — Batalhões Rodoviários

01 — 2.º Batalhão Rodoviário

a) Prosseguimento das obras de melhoramentos do trecho Lages-Rio do Sul e construção do trecho Lages-Rio Negro, por Santa Cecília 4.000.000

02 — 3.º Batalhão Rodoviário

a) Prosseguimento da construção da rodovía Vacaria-Lagoa Vermelha, Lagoa Vermelha - Passo Fundo 3.500.000

03 — 4.º Batalhão Rodoviário

a) Prosseguimento da construção das rodovias Jardim Porto Murtinho (construção de obras de arte especiais, elevação do grade no pantanal e reajustagem do grade e construção de obras de arte correntes); Aquidauana-Bela Vista (reajustagem do grade e construção de obras de arte correntes); pavimentação em pedregulho comprimido, nos trechos necessários 4.000.000

13 — Comissão Construtora de Estradas de Rodagem para os Estados do Paraná e Santa Catarina

a) Construção da rodovia Ponta Grossa-Fóz do Iguassú; construção de obras de arte; conservação de 650 km 5.000.000

14 — Comissão Construtora de Estradas de Ferro no Sul do País

a) Prosseguimento da construção da estrada São Tiago-São Luis Serro-Azul 6.000.000
b) Prosseguimento da construção do ramal de D. Pedrito-Santana do Livramento 3.000.000
c) Prosseguimento da construção da Estrada de Ferro Pelotas-Santa Maria 10.000.000
d) Prosseguimento da construção da Estrada de Ferro Rio Negro a Cazias 12.000.000 31.000.000

15 — Comissão Especial de Obras de Piquete-Resende e Bicas

a) Construção do trecho Itajubá-Santana; reconstrução do trecho Santana-Bicas; adeptação do trecho Buraco-Ataque; construção de 10 kms. do trecho Garganta-Piquete; ponte sobre o rio Sapucaí; e pavimentação. 6.000.000

30 — Departamento dos Correios e Telégrafos

a) Prosseguimento do programa de reconstrução de linhas telegráficas 4.000.000
b) Prosseguimento da rede de comunicações rádio-telegráficas da Amazônia 2.000.000
c) Prosseguimento e aparelhamento do serviço internacional de rádio-telegrafia ... 2.968.000 8.968.000

[Verba 5 — Consignação I — Obras — Continuação]

DOTAÇÃO (em cruzeiros)

VARIAVEL Cr$

31 — Departamento Nacional de Estradas de Ferro

01 — Departamento Nacional de Estradas de Ferro

a) Prosseguimento da construção da ligação da Estrada de Ferro Nazaré com a Viação Férrea Federal Leste Brasileiro	3.000.000	
b) Prosseguimento da construção da linha férrea Pombal a Campina Grande, ligando a Rede de Viação Cearense com a Great Western Ry Co. Ltd...	4.000.000	
c) Prosseguimento da construção ferroviária Terezina-Paulista, ligando a Estrada de Ferro São Luiz a Terezina à Viação Férrea Federal Leste Brasileio.....	2.000.000	
d) Prosseguimento da construção ferroviária Terezina-Periperí, na Estrada de Ferro São Luiz a Terezina.....	2.000.000	
e) Prosseguimento da construção Leopoldo Bulhões-Goiânia, no tronco TP — 4-5.	3.000.000	
f) Prosseguimento da construção Albuquerque Né Afogados do Ingazeira, no Tronco TP — 2.....	2.000.000	
g) Prosseguimento da construção ferroviária Contendas – Brumado – Monte-Azul, ligando a Viação Férrea Federal Leste Brasileiro à Estrada de Ferro Central do Brasil.....	9.000.000	
h) Prosseguimento da construção ferroviária Palmeira dos Indios a Colégio, ligando a Viação FérreaFederal Leste Brasileiro com a Great Western Ry. Co. Ltd.	6.000.000	
i) Prosseguimento da construção ferroviária Itaíba-Mundo Novo, ligando a Central da Baía com a linha Pirapora.....	3.000.000	
j) Prosseguimento da construção ferroviária Itapipoca-Sobral, na Rede de Viação Cearense.....	6.000.000	
k) Prosseguimento da construção do trecho ferroviário Mumbaça–Boa Esperança, prolongando a Estrada de Ferro Mossoró.....	1.000.000	41.000.000

02 — Estrada de Ferro Baía e Minas

a) Prosseguimento do programa de construção de casas de turma.....	500.000

08 — Estrada de Ferro Goiás

a) Prosseguimento dos serviços de empedramento da linha..	400.000

09 — Estrada de Ferro Madeira-Mamoré

a) Prosseguimento dos serviços de aparelhamento, renovação do leito e do material rodante.....	900.000	
b) Conservação e prosseguimento da construção da rodovia Porto-Velho-Presidente Pena.....	1.200.000	
c) Prosseguimento do programa de construção de casas residenciais para funcionários, operários e trabalhadores; armazens, edifícios da administração e do almoxarifado.....	1.500.000	3.600.000

[Verba 5 — Consignação I — Obras — Continuação]

DOTAÇÃO (em cruzeiros)

VARIAVEL Cr$

16 — Viação Férrea Federal Leste Brasileiro

a) Consolidação, aparelhamento e melhoramento do trecho ferroviário Afligido-Santo Amaro-Buranhem-Mapele	8 000.000	
b) Prosseguimento dos serviços de reaparelhamento e reconstrução de oficinas	630 000	
c) Prosseguimento dos serviços de reconstrução das linhas telegráficas	250.000	
d) Prosseguimento dos serviços de reaparelhamento das linhas	3.500.000	
e) Prosseguimento dos serviços de instalação do sistema seletivo	200.000	
f) Prosseguimento da construção de casas de turma, agentes, etc.	200.000	
g) Prosseguimento dos serviços do páteo de Calçada, inclusive da pêra de reversão	1.029 255	13 809 255

32 — Departamento Nacional de Estradas de Rodagem

a) Prosseguimento da pavimentação da rodovia para a Fabrica Nacional de Motores	1 500.000	
b) Obras de arte especiais e outras obras nas estradas, União e Indústria, Rio-Petrópolis, Estrela, Rio-São Paulo, Itaipava-Teresópolis, Rio-Baía, Rezende-Caxambú, Curitiba-Ribeira, São Leopoldo-Caxias	9 000 000	
c) Prosseguimento do revestimento a asfalto dos trechos Paraíbuna Juiz de Fora e Areal-Entre Rios, da Estrada União e Indústria	3 000 000	
d) Prosseguimento do revestimento de concreto de cimento da Estrada Itaipava-Teresópolis	2.000.000	
e) Prosseguimento da construção da estrada de rodagem Rio-Baía	20 000 000	
f) Prosseguimento da construção da estrada de rodagem Rio-Porto Alegre	7.000 000	
g) Prosseguimento da construção da estrada Engenheiro Passos-Rezende-Barra Mansa	9 000 000	
h) Prosseguimento da reconstrução da estrada Rio-São Paulo	10.000.000	
i) Prosseguimento da Estrada do Parque Nacional de Itatiaia	2.000.000	
j) Prosseguimento da estrada Atalaia—Palmeira dos Indios, no Estado de Alagôas	2.000.000	66 500 000

33 — Departamento Nacional de Obras de Saneamento

a) Prosseguimento dos serviços de saneamento do Rio Caramatuba	1 850 000	
b) Prosseguimento das obras contra inundações em Juiz de Fora	3 000 000	
c) Prosseguimento das obras de saneamento de Recife	4 000 000	
d) Prosseguimento das obras contra as inundações no Estado do Rio Grande do Sul	5 000 000	
e) Prosseguimento das obras da Baixada Fluminense	[illegible]	[illegible]

[Verba 5 — Consignação I — Obras — Continuação]				DOTAÇÃO (em cruzeiros) VARIAVEL Cr$
34 — Departamento Nacional de Portos e Navegação				
a) Melhoramentos de vários rios e canais; fixação de dunas obras portuárias; construção de carreira.....		13.670.000		
40 — Inspetoria Federal de Obras Contra as Secas				
a) Prosseguimento de obras a cargo da Inspetoria.....		28.502.060	269.289.315	
02 — Conclusão de obras iniciadas em exercícios anteriores e sua fiscalização				
30 — Departamento dos Correios e Telégrafos				
a) Conclusão da construção do edifício destinado a sede da Diretoria Regional de Uberaba.....		467.789		
31 — Departamento Nacional de Estradas de Ferro				
16 — Viação Férrea Federal Leste Brasileiro				
a) Conclusão dos serviços de abastecimento dágua.....		788.032		
34 — Departamento Nacional de Portos e Navegação				
a) Obras de prolongamento do porto de Natal	2.500.000			
b) Obras de prolongamento do porto de Macáu.....	250.000			
c) Obras do porto de São Roque.....	2.000.000			
d) Obras de acesso ao porto de Laguna.....	4.000.000			
e) Obras da Prainha, no porto de Florianópolis.....	300.000			
f) Obras no rio Cachoeira.....	500.000			
g) Obras do abrigo do Taim.....	150.000	9.500.000		
40 — Inspetoria Federal de Obras Contra as Secas				
a) Conclusão dos trabalhos da construção da barragem do açude "Caldeirão", no Estado do Piauí.....	930.000			
b) Aumento da barragem do açude público "Sobral", no Estado do Ceará.....	52.000			
c) Conclusão da rede de irrigação do açude público "Santo Antonio de Russas", no Estado do Ceará.....	500.000			
d) Conclusão dos trabalhos da rodovia central da Paraíba. Trecho do km. 76 ao 118.....	2.988.900	4.470.900	15.226.721	
03 — Instalações, aparelhamento e equipamento em obras concluidas				
31 — Departamento Nacional de Estradas de Ferro				
01 — Departamento Nacional de Estradas de Ferro				
a) Material rodante e de tração para as linhas a serem inauguradas.....			4.000.000	288.516.036
03 — RECONSTRUÇÃO E AMPLIAÇÃO DE EDIFÍCIOS INCLUSIVE REFORMA E AMPLIAÇÃO DE SUAS INSTALAÇÕES				
31 — Departamento Nacional de Estradas de Ferro				
12 — Estrada de Ferro São Luiz a Terezina				
a) Reparos e consertos nas estações e armazens de Rosário Codó e Caxias.....			181.500	

[Verba 5 — Consignação I — Obras — Conclusão]			DOTAÇÃO (em cruzeiros)
			Exercício de 1963
34 — Departamento Nacional de Portos e Navegação			
a) Reconstrução das Oficinas na ilha de Pina	100 000		
b) Reconstrução das Oficinas da Fiscalização do Porto do Rio Grande	80.000	180.000	[illegible]
TOTAL DA CONSIGNAÇÃO I			[illegible]
CONSIGNAÇÃO II — Desapropriação e Aquisição de Imoveis			
04 — DESAPROPRIAÇÃO E AQUISIÇÃO DE IMOVEIS			
33 — Departamento Nacional de Obras de Saneamento			
a) Para desapropriação nos distritos de Guanabara, Goitacazes e da área necessária a execução das obras de regularização do rio Paraíbuna		1 110 000	
34 — Departamento Nacional de Portos e Navegação			
a) Desapropriação de casa no porto de Natal		72.000	
40 — Inspetoria Federal de Obras Contra as Secas			
a) Desapropriação das terras e benfeitorias dos açudes General Sampaio, Lima Campos, Ayres de Sousa, no Estado do Ceará; dos açudes Várzea da Volta e Joaquim Távora; e dos açudes Curema, São Gonçalo, Mãi D'agua e Piranhas, no Estado da Paraíba		1.631.000	2.703.000
TOTAL DA CONSIGNAÇÃO II			2.703.000
TOTAL DA VERBA 5			[illegible]

ÍNDICE GERAL

PÁGINAS

Decreto-lei 5
Sumário 8
Receita 11
Receita — Legislação 17
Presidência da República 39
Departamento Administrativo do Serviço Público 43
Departamento de Imprensa e Propaganda 49
Instituto Brasileiro de Geografia e Estatística 53
Conselho Federal de Comércio Exterior 55
Conselho de Imigração e Colonização 59
Conselho Nacional de Águas e Energia Elétrica 63
Conselho Nacional do Petróleo 67
Conselho de Segurança Nacional 69
Ministério da Aeronáutica 73
Ministério da Agricultura 83
Ministério da Educação e Saude 125
Ministério da Fazenda 167
Ministério da Guerra 193
Ministério da Justiça e Negócios Interiores 203
Ministério da Marinha 227
Ministério das Relações Exteriores 235
Ministério do Trabalho, Indústria e Comércio 249
Ministério da Viação e Obras Públicas 265

PÁGINAS
Sint. Anal.

PRESIDÊNCIA DA REPÚBLICA 39

Verba 1 — Pessoal

01 — Pessoal permanente 40
06 — Diaristas 40
08 — Novas admissões para atender ao desenvolvimento dos serviços 40
17 — Gratificação de representação do Gabinete 40

Verba 2 — Material

04 — Máquinas, aparelhos e acessórios, etc. 40
15 — Moveis e artigos de ornamentação, etc. 40
17 — Artigos de expediente, desenho, ensino, etc. 40
19 — Combustiveis, material de [illegible], etc. 40
28 — Vestuarios, uniformes e equipamento, etc. 40
35 — Despesas miudas de pronto pagamento 41
37 — Iluminação, força motriz e gás 41
40 — Limpeza, reparos, concertos e conservação, etc. 41
42 — Telefone, telegramas, telegramas-[illegible], etc. 41

DEPARTAMENTO ADMINISTRATIVO DO SERVIÇO PÚBLICO 43

Verba 1 — Pessoal

01 — Pessoal permanente 44
04 — Contratados 44
05 — Mensalistas 44

PÁGINAS
Sint. Anal.

06 — Diaristas 44
07 — Tarefeiros 44
08 — Novas admissões para atender ao desenvolvimento dos serviços 44
09 — Funções gratificadas 44
12 — Gratificação pelo serviço [illegible] 44
13 — Gratificação pelo [illegible] técnico 44
22 — Ajuda de custo 45
23 — Diarias 45
26 — Substituições 45

Verba 2 — Material

03 — Livros, fichas bibliográficas impressos, encadernações, etc. 45
15 — Moveis e artigos de ornamentação, máquinas, etc. 45
17 — Artigos de expediente, desenho, ensino etc. 45
[illegible] 46
[illegible] 46
[illegible] 46
30 — Água e artigos para [illegible] 46
31 — Aluguel ou arrendamento de imoveis, etc. 46
32 — Assinatura e numeros avulsos de orgãos oficiais 46
33 — Assinatura de recortes de publicações periódicas 46

PÁGINAS Sint. Anal.

35 — Despesas miudas de pronto pagamento.... 46
37 — Iluminação, força motriz e gás..... 46
38 — Publicações, serviços de impressão etc..... 46
40 — Ligeiros reparos, consertos e conservação, etc 46
41 — Passagens, transporte de pessoal e de suas bagagens..... 47
42 — Telefone, telefonemas, telegramas, radiogramas etc..... 47

Verba 3 — Serviços e encargos

02 — Seleção, aperfeiçoamento e especialização de pessoal..... 47
06 — Auxílios, contribuições e subvenções..... 47
16 — Exposições..... 47
42 — Prêmios pela elaboração de trabalhos, etc... 47
44 — Custeio da Revista do Serviço Público, etc. 47

Verba 4 — Eventuais

01 — Despesas imprevistas não constantes das tabelas..... 48

Verba 5 — Obras, desapropriação e aquisição de imoveis

03 — Reconstrução e ampliação de edifícios, etc. 48

DEPARTAMENTO DE IMPRENSA E PROPAGANDA..... 49

Verba 1 — Pessoal

01 — Pessoal permanente..... 50
05 — Mensalistas..... 50
06 — Diaristas..... 50
07 — Tarefeiros..... 50
08 — Novas admissões para atender ao desenvolvimento dos serviços..... 50
09 — Funções gratificadas..... 50
12 — Gratificação por serviço extraordinário..... 50
14 — Gratificação de representação..... 50
19 — Auxílio para diferenças de caixa..... 50
22 — Ajuda de custo..... 50
23 — Diárias..... 50
25 — Substituições..... 50

Verba 2 — Material

02 — Automoveis de passageiros; auto-caminhões, etc..... 51
03 — Livros, fichas bibliográficas impressas, etc.. 51
04 — Máquinas, aparelhos e acessórios: instalações, etc..... 51
09 — Material de ensino e educação; material artístico, etc..... 51
13 — Moveis e artigos de ornamentação; máquinas, etc..... 51
17 — Artigos de expediente, desenho, ensino, etc.. 51
19 — Combustiveis; material de lubrificação e limpeza, etc..... 51
25 — Matérias primas e produtos manufaturados, etc..... 51
28 — Vestuários, uniformes e equipamento, etc.... 51
29 — Acondicionamento e embalagem; armazenagem etc..... 51
30 — Água e artigos para limpeza e desinfecção, etc. 51
31 — Aluguel ou arrendamento de imoveis; foros, etc..... 51
33 — Assinatura de recortes de publicações periódicas..... 51
35 — Despesas miudas de pronto pagamento..... 51
37 — Iluminação, força motriz e gás..... 51
40 — Ligeiros reparos, consertos e conservação.... 51
41 — Passagens, transporte de pessoal e de suas bagagens..... 51
42 — Telefone, telefonemas, telegramas, radiogramas, etc..... 51

Verba 3 — Serviços e encargos

47 — Propaganda e difusão cultural..... 51

INSTITUTO BRASILEIRO DE GEOGRAFIA E ESTATÍSTICA..... 53

Verba 3 — Serviços e encargos

06 — Auxílios, contribuições e subvenções..... 53

PÁGINAS Sint. Anal.

CONSELHO FEDERAL DE COMÉRCIO EXTERIOR..... 55

Verba 1 — Pessoal

01 — Pessoal permanente..... 56
04 — Contratados..... 56
05 — Mensalistas..... 56
06 — Diaristas..... 56
07 — Tarefeiros..... 56
09 — Funções gratificadas..... 56
12 — Gratificação por serviço extraordinário..... 56
14 — Gratificação de representação..... 56
22 — Ajuda de custo..... 56
23 — Diárias..... 56

Verba 2 — Material

03 — Livros, fichas bibliográficas impressas, etc 56
13 — Moveis e artigos de ornamentação; máquinas, etc..... 56
17 — Artigos de expediente, desenho, ensino, etc. 57
19 — Combustiveis; material de lubrificação e limpeza, etc..... 57
28 — Vestuários, uniformes e equipamento: artigos, etc..... 57
30 — Água e artigos para limpeza e desinfecção, etc. 57
32 — Assinatura e números avulsos de orgãos oficiais..... 57
33 — Assinatura de recortes de publicações periódicas..... 57
35 — Despesas miudas de pronto pagamento..... 57
37 — Iluminação, força motriz e gás..... 57
38 — Publicações; serviços de impressão etc..... 57
40 — Ligeiros reparos, consertos e conservação, etc 57
41 — Passagens, transportes de pessoal e de suas bagagens..... 57
42 — Telefone, telefonemas, telegramas, radiogramas, etc..... 57

Verba 4 — Eventuais

01 — Despesas imprevistas não constantes das tabelas..... 57

CONSELHO DE IMIGRAÇÃO E COLONIZAÇÃO..... 59

Verba 1 — Pessoal

04 — Contratados..... 59
05 — Mensalistas..... 59
06 — Diaristas..... 59
08 — Novas admissões para atender ao desenvolvimento dos serviços..... 59
09 — Funções gratificadas..... 59
12 — Gratificação por serviço extraordinário..... 59
14 — Gratificação de representação..... 59
22 — Ajuda de custo..... 59
23 — Diárias..... 59

Verba 2 — Material

03 — Livros, fichas bibliográficas impressas, documentos..... 59
13 — Moveis e artigos de ornamentação; máquinas, etc..... 59
17 — Artigos de expediente, desenho, ensino e educação, etc..... 59
28 — Vestuários, uniformes e equipamento; artigos e peças, etc..... 59
32 — Assinatura e números avulsos, etc..... 59
33 — Assinatura de recortes de publicações, etc.. 59
35 — Despesas miudas de pronto pagamento..... 59
38 — Publicações; serviços de impressão, etc..... 59
40 — Ligeiros reparos, consertos e conservação, etc. 59
41 — Passagens, transporte de pessoal e de suas bagagens..... 59

Verba 3 — Serviços e encargos

12 — Diligências, investigações, serviços, etc..... 59
45 — Custeio da "Revista de Imigração e Colonização", etc..... 59

PÁGINAS Sint. Anal.

CONSELHO NACIONAL DE ÁGUAS E ENERGIA ELÉTRICA ... 61

Verba 1 — Pessoal

01 — Pessoal permanente ... 64
05 — Mensalistas ... 64
06 — Diaristas ... 64
09 — Funções gratificadas ... 64
12 — Gratificação por serviço extraordinário ... 64
14 — Gratificação de representação ... 64
22 — Ajuda de custo ... 64
23 — Diárias ... 64
25 — Substituições ... 64

Verba 2 — Material

03 — Livros, fichas bibliográficas impressas, documentos, revistas, etc ... 64
13 — Moveis e artigos de ornamentação; máquinas, aparelhos, etc ... 64
17 — Artigos de expediente, desenho, ensino, etc ... 65
19 — Combustiveis; material de lubrificação e limpeza; etc ... 65
26 — Produtos químicos, biológicos, farmacêuticos, etc ... 65
28 — Vestuários, uniformes e equipamento, artigos, etc ... 65
30 — Água e artigos para limpeza e desinfecção; serviços de asseio, etc ... 65
31 — Aluguel ou arrendamento de imoveis; foros, etc ... 65
32 — Assinatura e números avulsos de orgãos oficiais ... 65
33 — Assinaturas de recortes de publicações periódicas ... 65
36 — Despesas miudas de pronto pagamento ... 65
37 — Iluminação, força motriz e gás ... 65
38 — Publicações, serviços de impressão, etc ... 65
40 — Ligeiros reparos, consertos e conservação, etc ... 65
41 — Passagens, transporte de pessoal e de suas bagagens ... 65
42 — Telefone, telefonemas, telegramas, radiogramas, etc ... 65

Verba 4 — Eventuais

01 — Despesas imprevistas não constantes das tabelas ... 65

CONSELHO NACIONAL DO PETRÓLEO ... 67

Verba 1 — Pessoal

01 — Pessoal permanente ... 68
14 — Gratificação de representação ... 68

Verba 3 — Serviços e encargos

60 — Serviço de sondagem ... 68

CONSELHO DE SEGURANÇA NACIONAL ... 69

Verba 1 — Pessoal

05 — Mensalistas ... 70
06 — Diaristas ... 70
14 — Gratificação de representação ... 70

Verba 2 — Material

03 — Livros, fichas bibliográficas impressas, documentos, etc ... 70
13 — Moveis e artigos de ornamentação; máquinas, etc ... 70
17 — Artigos de expediente, desenho, ensino e educação, etc ... 71
28 — Vestuários, uniformes e equipamento; artigos, etc ... 71
30 — Água e artigos para limpesa e desinfecção; etc ... 71
32 — Assinatura e números avulsos de orgãos oficiais ... 71
33 — Assinatura de recortes de publicações periódicas ... 71
36 — Despesas miudas de pronto pagamento ... 71
38 — Publicações, serviços de impressão e de encadernação, etc ... 71
40 — Ligeiros reparos, consertos e conservação de bens, etc ... 71
42 — Telefone, telefonemas, telegramas, radiogramas, etc ... 72

Verba 3 — Serviços e Encargos

12 — Diligências, investigações, serviços etc ... 72

MINISTÉRIO DA AERONÁUTICA ... 73

Verba 1 — Pessoal

01 — Pessoal permanente ... 74
04 — Contratados ... 74
05 — Mensalistas ... 74
06 — Diaristas ... 74
07 — Tarefeiros ... 74
08 — Novas admissões para atender ao desenvolvimento dos serviços ... 74
09 — Funções gratificadas ... 74
10 — Gratificação por exercício em zonas ou locais insalubres ... 74
11 — Gratificação por trabalho com risco da vida ou da saude ... 74
12 — Gratificação por serviço extraordinário ... 74
13 — Gratificação por trabalho técnico ou científico ... 74
17 — Gratificação de representação de Gabinete ... 75
19 — Auxílio para diferenças de caixa ... 75
21 — Gratificações militares ... 75
22 — Ajuda de custo ... 75
23 — Diárias ... 75
25 — Substituições ... 75
26 — Diferença de vencimentos ... 75
27 — Outras despesas ... 75
31 — Aposentados, jubilados, reformados, inválidos, etc ... 75
33 — Abono provisório e novas pensões ... 75
36 — Etapas para alimentação ... 76
37 — Auxílio para funeral ... 76
38 — Auxílio para fardamento ... 76

Verba 2 — Material

01 — Animais destinados a trabalho, produção, criação, etc ... 76
02 — Automoveis de passageiros, auto-caminhões, etc ... 76
03 — Livros, fichas bibliograficas impressas, documentos, etc ... 76
04 — Máquinas, aparelhos e acessórios; instalações, etc ... 76
05 — Materiais e acessórios para instalações, etc ... 77
06 — Material de acampamento e de campanha ... 77
09 — Material de ensino e educação, material artistico, etc ... 77
13 — Moveis e artigos de ornamentação, maquinas, aparelhos, etc ... 77
16 — Animais destinados a estudos, pesquisas, experiências, etc ... 77
17 — Artigos de expediente, desenho e educação, etc ... 77
19 — Combustiveis; material de lubrificação e limpeza, etc ... 77
20 — Arreiamento; material de ferragem, de contenção, etc ... 77
21 — Forragem e outros alimentos para animais ... 77
22 — Gêneros de alimentação e de dieta; alimentos preparados, etc ... 77
23 — Material de consumo e conservação para serviços, etc ... 77
25 — Materias primas e produtos manufaturados, etc ... 77
26 — Produtos químicos, biológicos, farmacêuticos, etc ... 78
27 — Sementes e mudas de plantas ... 78
28 — Vestuários, uniformes e equipamento, artigos, etc ... 78
29 — Acondicionamento e embalagem, armazenagem, etc ... 78
30 — Água e artigos para limpeza e desinfecção; serviços, etc ... 78
31 — Aluguel ou arrendamento de imoveis, foros, etc ... 78
32 — Assinatura e números avulsos de orgãos oficiais ... 78

PÁGINAS Sint. Anal.

33 — Assinatura de recortes de publicação periódicas... 78
35 — Despesas miudas de pronto pagamento... 78
37 — Iluminação, força motriz e gás... 78
38 — Publicações; serviços de impressão e de encadernação, etc... 78
39 — Serviços funerários... 78
40 — Ligeiros reparos, consertos e conservação, etc etc... 79
41 — Passagens, transporte de pessoal e de suas bagagens... 79
42 — Telefone, telefonemas, telegramas, radiogramas, etc... 79

Verba 3 — Serviços e encargos

01 — Acidentes do trabalho... 79
04 — Aquisição de publicações... 79
06 — Auxílios, contribuições e subvenções... 79
09 — Comissões e despesas no exterior... 79
19 — Instalações de novas unidades, repartições e estabelecimentos militares... 79
22 — Manobras militares... 79
26 — Prêmios, diplomas, condecorações e medalhas 80
28 — Recepções; excursões, hospedagens e homenagens... 80
35 — Serviços clínicos e de hospitalização... 80
36 — Serviços contratuais... 80
57 — Desmontagem e transporte de aviões sinistrados... 80

Verba 4 — Eventuais

01 — Despesas imprevistas não constantes das tabelas... 80

Verba 5 — Obras, desapropriação e aquisição de imoveis

01 — Estudos e projetos... 81
02 — Prosseguimento e conclusão de obras, etc 81
03 — Reconstrução e ampliação de edifícios, etc.. 81
04 — Desapropriação e aquisição de imoveis... 81

MINISTÉRIO DA AGRICULTURA ... 83

Verba 1 — Pessoal

01 — Pessoal Permanente... 84 e 88
04 — Contratados... 84 e 88
05 — Mensalistas... 84 e 88
06 — Diaristas... 84 e 88
07 — Tarefeiros... 84 e 88
08 — Novas admissões para atender ao desenvolvimento dos serviços... 84 e 88
09 — Funções gratificadas... 84 e 89
12 — Gratificações por serviço extraordinário... 84 e 89
14 — Gratificação de representação... 84 e 89
16 — Gratificação de magistério... 84 e 89
17 — Gratificação de representação de Gabinete.. 84 e 89
19 — Auxílio para diferença de caixa... 84 e 89
22 — Ajuda de custo... 84 e 89
23 — Diárias... 84 e 89
25 — Substituições... 84 e 90
26 — Diferença de vencimentos... 84 e 90
27 — Outras despesas... 84 e 90
29 — Pessoal em disponibilidade... 85 e 90

Verba 2 — Material

01 — Animais destinados a trabalho, produção e outros fins... 85 e 90
02 — Automoveis de passageiros, auto-caminhões, caminhonetes, etc... 85 e 91
03 — Livros, fichas bibliográficas impressas, documentos, revistas, etc... 85 e 92
04 — Máquinas, aparelhos e acessórios; instalações em geral; ferramentas e utensílios... 85 e 93
05 — Materiais e acessórios para instalações e segurança dos serviços de transporte etc... 85 e 94
06 — Material de acampamento e de campanha 85 e 94
09 — Material de ensino e educação; material artístico; insígnias e bandeiras, etc... 85 e 94
13 — Moveis e artigos de ornamentação; máquinas, aparelhos e utensílios de escritório, etc.... 85 e 95
14 — Objetos históricos e obras de arte; espécimes e outras peças destinadas a coleções, etc. 85 e 96

PÁGINAS Sint. Anal.

16 — Animais destinados a estudos, pesquisas, experiências e preparação de soros, vacinas, etc... 85 e 96
17 — Artigos de expediente, desenho, ensino e educação; artigos escolares para distribuição, etc... 85 e 96
19 — Combustiveis, material de lubrificação e limpeza; material para conservação de instalações, de máquinas, etc... 85 e 98
20 — Arreiamento, material de ferragem, de contenção de animais, etc... 85 e 99
21 — Forragem e outros alimentos para animais. 85 e 99
22 — Gêneros de alimentação e de dieta; alimentos preparados, animais para corte, etc.... 86 e 100
23 — Material de consumo e conservação para serviços de acampamento e de campanha.. 86 e 100
25 — Matérias primas e produtos manufaturados ou semi-manufaturados destinados a qualquer transferência, etc... 86 e 100
26 — Produtos químicos, biológicos, farmacêuticos e odontológicos; adubos em geral, etc... 86 e 101
27 — Sementes e mudas de plantas... 86 e 102
28 — Vestuários, uniformes e equipamento; artigos e peças acessórias; roupas de cama, etc... 86 e 103
29 — Acondicionamento e embalagem; armazenagem, carretos estivas e capatazias; transporte etc... 86 e 104
30 — Água e artigos para limpeza e desinfecção; serviços de asseio e higiene; lavagem e engomagem etc... 86 e 105
31 — Aluguel ou arredamento de imoveis; foros; seguros de bens moveis e imoveis... 86 e 106
32 — Assinatura e números avulsos de orgãos oficiais... 86 e 107
33 — Assinatura de recortes de publicações periódicas... 86 e 107
35 — Despesas miudas de pronto pagamento.... 86 e 107
37 — Iluminação, força motriz e gás... 86 e 108
38 — Publicações; serviços de impressão e de encadernação; clichés... 86 e 109
39 — Serviços funerários... 86 e 111
40 — Ligeiros reparos, consertos e conservação de bens imoveis e moveis... 86 e 111
41 — Passagens, transporte de pessoal e de suas bagagens... 86 e 113
42 — Telefone, telefonemas, telegramas, radiogramas e porte postal... 86 e 114

Verba 3 — Serviços e encargos

01 — Acidentes de trabalho... 86 e 115
02 — Seleção, aperfeiçoamento e especialização do pessoal... 86 e 115
06 — Auxílios, contribuições e subvenções... 86 e 115
08 — Acordos... 87 e 117
15 — Defesa sanitária animal... 87 e 117
16 — Exposições... 87 e 118
17 — Expedições científicas... 87 e 118
26 — Prêmios, diplomas, condecorações e medalhas... 87 e 118
28 — Recepções, excursões, hospedagens e homenagens... 87 e 118
29 — Reflorestamento e instalações de hortos.... 87 e 119
32 — Reprodutores e material para revenda a agricultores e criadores... 87 e 119
35 — Serviços clínicos e de hospitalização... 87 e 119
36 — Serviços contratuais... 87 e 119
41 — Adaptação a gasogênio... 87 e 120
47 — Propaganda e difusão cultural... 87 e 120
55 — Empréstimos... 87 e 120

Verba 4 — Eventuais

01 — Despesas imprevistas não constantes das tabelas... 87 e 120

Verba 5 — Obras, desapropriação e aquisição de imoveis

01 — Estudos e projetos; obras a serem iniciadas no exercício e sua fiscalização... 87 e 120
02 — Prosseguimento e conclusão de obras iniciadas e, exercícios anteriores e sua fiscalização, etc... 87 e 122
03 — Reconstrução e ampliação de edifícios, inclusive reforma e ampliação de suas instalações... 87 e 123
04 — Desapropriação e aquisição de imoveis... 88 e 124

PÁGINAS Sint. Anal.

MINISTÉRIO DA EDUCAÇÃO E SAUDE.... 125

01 — Pessoal Permanante..... 126 e 130
04 — Contratados..... 126 e 130
05 — Mensalistas..... 166 e 130
06 — Diaristas..... 126 e 130
07 — Tarefeiros..... 126 e 130
08 — Novas admissões para atender ao desenvolvimento dos serviços..... 126 e 130
09 — Funções gratificadas..... 126 e 130
11 — Gratificação por trabalho com risco da vida ou da saude..... 126 e 130
12 — Gratificação por serviço extraordinário.... 126 e 130
13 — Gratificação por trabalho técnico ou científico..... 126 e 131
14 — Gratificação de representação..... 126 e 131
15 — Gratificação adicional..... 126 e 131
16 — Gratificação de magistério..... 126 e 131
17 — Gratificação de representação de Gabinete. 126 e 131
19 — Auxílio para diferença de caixa..... 126 e 131
22 — Ajuda de Custo..... 126 e 131
23 — Diárias..... 126 e 131
25 — Substituições..... 127 e 131
26 — Diferença de vencimentos..... 127 e 131
27 — Outras despesas..... 127 e 132
28 — Pessoal adido..... 127 e 132
29 — Pessoal em disponibilidade..... 127 e 132

Verba 2 — Material

01 — Animais destinados a trabalho, produção, criação e a outros fins..... 127 e 132
02 — Automoveis de passageiros; auto caminhões, caminhonetes e ônibus; material ferroviário, etc..... 127 e 132
03 — Livros, fichas bibliográficas impressas, etc. 127 e 133
04 — Máquinas, aparelhos e acessórios; instalações em geral; ferramentas e utensílios..... 127 e 133
05 — Materiais e acessórios para instalações e segurança dos serviços de transporte, etc. 127 e 134
06 — Material de acampamento e de campanha.. 127 e 134
09 — Material de ensino e educação; material artístico; insígnias e bandeiras..... 127 e 134
13 — Moveis e artigos de ornamentação; máquinas, aparelhos e utensílios de escritório, etc. 127 e 134
14 — Objetos históricos e obras de arte, etc..... 128 e 135
16 — Animais destinados a estudos, pesquisas, experiências e preparação, de soros, etc.... 128 e 135
17 — Artigos de expediente, desenho, ensino e educação artigos escolares, etc..... 128 e 135
19 — Combustiveis; material de lubrificação, etc.. 128 e 136
20 — Arreamento, material de ferragens, etc..... 128 e 136
21 — Forragem e outros alimentos para animais.. 128 e 136
22 — Gêneros de alimentação e de dieta; alimentos preparados; animais para corte; etc..... 128 e 137
23 — Material de consumo e conservação para serviços de acampamento e campanha..... 128 e 137
25 — Matérias primas e produtos manufaturados ou semi-manufaturados, etc..... 128 e 137
26 — Produtos químicos, biológicos, farmacêuticos e odontológicos; adubos em geral, etc.... 128 e 138
27 — Sementes e mudas de plantas..... 128 e 138
28 — Vestuários, uniformes e equipamento; artigos e peças acessórias; roupa de cama, etc.... 128 e 138
29 — Acondicionamento e embalagem; armazenagem, carretos, estivas e capatazias, etc.... 128 e 139
30 — Água e artigos para limpeza e desinfecção serviços de asseio e higiene, etc..... 128 e 139
31 — Aluguel ou arrendamento de imoveis, etc.... 128 e 140
32 — Assinatura e números avulsos de orgãos oficiais..... 128 e 140
33 — Assinatura de recortes de publicações periódicas..... 128 e 140
35 — Despesas miudas de pronto pagamento..... 128 e 140
37 — Iluminação, força motriz e gás..... 128 e 142
38 — Publicações; serviços de impressão, etc..... 128 e 143
9 — Serviços funerários..... 128 e 143
40 — Ligeiros reparos; consertos e conservação de bens imoveis e moveis..... 128 e 144
41 — Passagens: transporte de pessoal, etc..... 128 e 145
42 — Telefone, telefonemas, telegramas, etc..... 128 e 146

Verba 3 — Serviços e Encargos

01 — Acidentes do trabalho..... 129 e 146
02 — Seleção, aperfeiçoamento, etc..... 129 e 146
06 — Auxílios, contribuições, etc..... 129 e 147
16 — Exposições..... 129 e 149
17 — Expedições científicas..... 129 e 149
18 — Indenizações..... 129 e 149
20 — Intercâmbio cultural..... 129 e 149

PÁGINAS Sint. Anal.

26 — Prêmios, diplomas, condecorações, etc 129 e 149
28 — Recepções, excursões, hospedagens, etc 129 e 149
35 — Serviços clínicos e de hospitalização 129 e 150
36 — Serviços contratuais 129 e 150
51 — Serviços educativos e culturais 129 e 151
52 — Serviços de saude e higiene 129 e 152
60 — Salários a penitenciários, internados e educandos 129 e 153

Verba 4 — Eventuais

01 — Despesas imprevistas não constantes das tabelas 129 e 153

Verba 5 — Obras, desapropriação e aquisição de imoveis

01 — Estudos e projetos; obras a serem iniciadas no exercício e sua fiscalização..... 129 e 153
02 — Prosseguimento e conclusão de obras, etc.... 129 e 153
03 — Reconstrução e ampliação de edifícios, etc.. 129 e 156
04 — Desapropriação e aquisição de imoveis..... 129 e 156

MINISTÉRIO DA FAZENDA 157

Verba 1 — Pessoal

01 — Pessoal permanente..... 158 e 162
02 — Percentagens..... 158 e 162
04 — Contratados..... 158 e 163
05 — Mensalistas..... 158 e 163
06 — Diaristas..... 158 e 163
07 — Tarefeiros..... 158 e 163
08 — Novas admissões para atender ao desenvolvimento dos serviços..... 158 e 163
09 — Funções gratificadas..... 158 e 163
12 — Gratificação por serviço extraordinário..... 158 e 163
14 — Gratificação de representação..... 158 e 163
17 — Gratificação de representação de Gabinete.... 158 e 163
19 — Auxílio para diferenças de caixa..... 158 e 164
22 — Ajuda de custo..... 158 e 164
23 — Diárias..... 158 e 164
25 — Substituições..... 158 e 164
26 — Diferenças de vencimentos..... 158 e 164
27 — Outras despesas..... 158 e 164
29 — Pessoal em disponibilidade..... 159 e 164
30 — Abono provisório e novas aposentadorias 159 e 164
31 — Aposentados, jubilados, reformados, etc 159 e 164
32 — Aposentadoria do pessoal extranumerário.... 159 e 164
33 — Abono provisório e novas pensões..... 159 e 165
34 — Pensões de montepio, meio soldo e diversas 159 e 165

Verba 2 — Material

01 — Animais destinados a trabalho, produção, criação e a outros fins 159 e 165
02 — Automoveis de passageiros; auto-caminhões, caminhonetes.. 159 e 166
03 — Livros, fichas bibliográficas impressas, documentos..... 159 e 166
04 — Máquinas, aparelhos e acessórios 159 e 166
06 — Material de acampamento e de campanha 159 e 166
09 — Material de ensino e educação 159 e 166
13 — Moveis e artigos de ornamentação, máquinas 159 e 166
14 — Objetos históricos e obras de arte 159 e 167
17 — Artigos de expediente, desenho, ensino e educação 159 e 167
19 — Combustiveis; material de lubrificação e limpeza 159 e 167
20 — Arreamento, material de ferragem, de contenção de animais 159 e 167
21 — Forragem e outros alimentos para animais 159 e 168
25 — Matérias primas e produtos manufaturados 159 e 168
26 — Produtos químicos, biológicos, farmacêuticos e odontológicos 159 e 168
28 — Vestuários, uniformes e equipamento 159 e 168
29 — Acondicionamento e embalagem, armazenagem 159 e 169
30 — Água e artigos para limpeza e desinfecção 159 e 169
31 — Aluguel ou arrendamento de imoveis; forros 159 e 169
32 — Assinatura e números avulsos de orgãos oficiais 159 e 170
33 — Assinatura de recortes de publicações periódicas 159 e 170
36 — Despesas miúdas de pronto pagamento 159 e 170
37 — Iluminação, força motriz e gás 159 e 170
38 — Publicações, serviços de impressão e de encadernação, clichês 159 e 170

PÁGINAS Sint. Anal.

40 — Ligeiros reparos, consertos e conservação de bens moveis e imoveis ... 160 e 173
41 — Passagens, transporte de pessoal e de suas bagagens ... 160 e 174
42 — Telefone, telefonemas, telegramas, radiogramas e parte postal ... 160 e 175
44 — Material destinado à Delegacia e à Agência Financeira ... 160 e 176

Verba 3 — Serviços e Encargos

01 — Acidentes do trabalho ... 161 e 176
03 — Aquisição de prata ... 161 e 176
05 — Assinatura de notas e títulos ... 161 e 176
06 — Auxílios, contribuições e subvenções ... 161 e 176
12 — Diligências, investigações ... 161 e 176
13 — Diferenças de câmbio ... 161 e 176
14 — Remessas do Governo para o exterior ... 161 e 177
18 — Indenizações ... 161 e 177
27 — Reajustamento econômico ... 161 e 177
28 — Recepções, excursões, etc. ...
30 — Reposições e restituições ... 161 e 177
33 — Sentenças judiciárias ... 161 e 177
34 — Serviço de aquisição de ouro ... 161 e 177
36 — Serviços contratuais ... 161 e 177

Verba 4 — Eventuais

01 — Despesas imprevistas não constantes das tabelas ... 161 e 178

Verba 5 — Obras, desapropriação e aquisição de imoveis

01 — Estudos e projetos; obras a serem iniciadas no exercício e sua fiscalização ... 161 e 178
02 — Prosseguimento e conclusão de obras iniciadas ... 161 e 178
03 — Reconstrução e ampliação de edifícios ... 161 e 178
04 — Desapropriação e aquisição de imoveis ... 162 e 178

Verba 4 — DÍVIDA PÚBLICA

01 — Dívida externa ... 162 e 179
02 — Dívida interna ... 162 e 179
03 — Exercícios findos ... 162 e 180
04 — Juros diversos, comissões e corretagens ... 162 e 180

MINISTÉRIO DA GUERRA ... 193

Verba 1 — Pessoal

01 — Pessoal permanente ... 194
04 — Contratados ... 194
05 — Mensalistas ... 194
06 — Diaristas ... 194
08 — Novas admissões para atender ao desenvolvimento dos serviços ... 194
09 — Funções gratificadas ... 194
12 — Gratificação por serviço extraordinário ... 104
15 — Gratificação adicional ... 194
16 — Gratificação de magistério ... 194
17 — Gratificação de representação de Gabinete ... 194
21 — Gratificações militares ... 194
22 — Ajuda de custo ... 195
23 — Diárias ... 195
25 — Substituições ... 195
26 — Diferença de vencimentos ... 195
27 — Outras despesas ... 195
29 — Pessoal em disponibilidade ... 195
31 — Aposentados, jubilados, reformados, inválidos, asilados e pessoal da reserva ... 195
33 — Abono provisório e novas pensões ... 195
35 — Soldos e pensões vitalícias ... 195
36 — Etapas para alimentação ... 196
37 — Auxílio para funeral ... 196
38 — Auxílio para fardamento ... 196

Verba 2 — Material

01 — Animais destinados a trabalho, produção, criação e a outros fins ... 196
02 — Automoveis de passageiros; auto-caminhões, etc. ... 196
03 — Livros, fichas bibliográficas impressas, etc. ... 197
04 — Máquinas, aparelhos e acessórios; instalações, etc. ... 197

PÁGINAS Sint. Anal.

05 — Materiais e acessórios para instalações e segurança dos serviços de transporte, etc. ... 197
06 — Material de acampamento e de campanha ... 197
09 — Material de ensino e educação; material artístico; insígnias e bandeiras, etc. ... 197
11 — Material de transmissão e engenharia militar 197
13 — Moveis e artigos de ornamentação; máquinas, etc. ... 197
17 — Artigos de expediente, desenho, ensino e educação; artigos escolares etc. ... 197
19 — Combustiveis; material de lubrificação e limpeza; material para conservação de instalações, etc. ... 197
20 — Arreiamento, material de ferragem, de contenção de animais; material de coudelaria etc. ... 197
21 — Forragem e outros alimentos para animais 197
23 — Material de consumo e conservação para serviços de acampamento e campanha ... 198
25 — Matérias primas e produtos manufaturados ou semi-manufaturados, etc. ... 198
26 — Produtos químicos, biológicos, farmacêuticos etc. ... 198
28 — Vestuários; uniformes e equipamento: artigos e peças acessórias; roupas de cama etc. ... 198
29 — Acondicionamento e embalagem; carretos, estivas etc. ... 198
30 — Água e artigos para limpeza e desinfecção; serviços de asseio e higiene; lavagem etc. ... 198
31 — Aluguel ou arrendamento de imoveis; foros; seguros de bens moveis e imoveis ... 198
32 — Assinatura e número avulsos de orgãos oficiais ... 198
33 — Assinatura de recortes de publicações periódicas ... 198
35 — Despesas miudas de pronto pagamento ... 198
37 — Iluminação, força motriz e gás ... 198
38 — Publicações; serviços de impressão e de encadernação; clichés ... 199
40 — Ligeiros reparos; consertos e conservação de bens imoveis e moveis ... 199
41 — Passagens; transporte de pessoal e de suas bagagens ... 199
42 — Telefone; telefonemas, telegramas, radiogramas e porte postal ... 199

Verba 3 — Serviços e encargos

01 — Acidentes do trabalho ... 199
09 — Comissões e despesas no exterior ... 199
19 — Instalações de novas unidades, repartições e estabelecimentos militares ... 199
22 — Manobras militares ... 199
26 — Prêmios, diplomas, condecorações e medalhas 199
28 — Recepções excursões, hospedagens e homenagens ... 200
35 — Serviços clínicos e de hospitalização ... 200
36 — Serviços contratuais ... 200

Verba 4 — Eventuais

01 — Despesas imprevistas não constantes das das tabelas ... 200

Verba 5 — Obras, desapropriação e aquisição de imoveis

01 — Estudos e projetos; obras a serem iniciadas no exercício e sua fiscalização ... 200
02 — Prosseguimento e conclusão de obras iniciadas em exercícios anteriores etc. ... 200
03 — Reconstrução e ampliação de edifícios inclusive reforma e ampliação de suas instalações 201

MINISTÉRIO DA JUSTIÇA E NEGÓCIOS INTERIORES ... 203

Verba 1 — Pessoal

01 — Pessoal permanente ... 204 e 208
04 — Contratados ... 204 e 208
05 — Mensalistas ... 204 e 209
06 — Diaristas ... 204 e 209
07 — Tarefeiros ... 204 e 209
08 — Novas admissões para atender ao desenvolvimento dos serviços ... 204 e 209
09 — Funções gratificadas ... 204 e 209
12 — Gratificação por serviço extraordinário ... 204 e 209
14 — Gratificação de representação ... 204 e 210

	PÁGINAS Sint.	Anal.
15 — Gratificação adicional	204	e 210
17 — Gratificação de representação de Gabinete	204	e 210
19 — Auxílio para diferença de caixa	204	e 210
21 — Gratificações militares	204	e 210
22 — Ajuda de custo	204	e 210
23 — Diárias	204	e 211
24 — Honorários aos juízes de casamento	204	e 211
25 — Substituições	204	e 211
26 — Diferença de vencimentos	204	e 211
27 — Outras despesas	204	e 211
29 — Pessoal em disponibilidade	205	e 212
30 — Abono provisório e novas aposentadorias	205	e 212
31 — Aposentados, jubilados, reformados, asilados, etc.	205	e 212
33 — Abono provisório e novas pensões	205	e 212
35 — Soldo e pensões vitalícias	205	e 212
36 — Etapas para alimentação	205	a 212
38 — Auxílio para fardamento	205	e 213

Verba 2 — Material

01 — Animais destinados a trabalho, produção, criação e a outros fins	205	e 213
02 — Automóveis de passageiros: auto-caminhões, caminhonetes e ônibus; material ferroviário, etc	205	e 213
03 — Livros, fichas bibliográficas impressas, documentos, revistas e outras publicações, etc.	205	e 214
04 — Máquinas, aparelhos e acessórios; instalações, etc	205	e 214
05 — Materiais e acessórios para instalações e segurança dos serviços de transporte, etc	205	e 214
06 — Material de acampamento e de campanha	206	e 214
09 — Material de ensino e educação; material artístico; insignias e bandeiras e instrumentos de música	206	e 214
13 — Moveis e artigos de ornamentação; máquinas, etc.	206	e 215
16 — Animais destinados a estudos, pesquisas, experiências e preparações de soros, etc.	206	e 215
17 — Artigos de expediente, desenho, ensino e educação, artigos escolares para distribuição, etc	206	e 215
19 — Combustiveis: material de lubrificação e limpeza; material para conservação de instalações, etc.	206	e 216
20 — Arreiamento, material de ferragem, de contenção de animais; material de coudelaria, etc	206	e 216
21 — Forragem e outros alimentos para animais.	206	e 216
22 — Gêneros de alimentação e de dieta: alimentos preparados; animais para corte; etc.	206	e 216
25 — Matérias primas e produtos manufaturados ou semi-manufaturados destinados a qualquer transformação	206	e 217
26 — Produtos químicos, biológicos, farmacêuticos, odontológicos; adubos em geral, corretivos, etc.	206	e 217
28 — Vestuários, uniformes e equipamento; artigos e peças acessórias, etc	206	e 217
29 — Acondicionamento e embalagem; armazenagem, carretos, estivas e capatazias, transporte, etc	206	e 218
30 — Água e artigos para limpeza e desinfeção; serviços de asseio e higiene; lavagem, etc.	206	e 218
31 — Aluguel ou arrendamento de imoveis; foros.	206	e 218
32 — Assinatura e números avulsos de orgãos oficiais	206	e 218
33 — Assinatura de recortes de publicações periódicas	206	e 219
35 — Despesas miudas de pronto pagamento	206	e 219
36 — Despesas judiciais	206	e 219
37 — Iluminação, força motriz e gás	206	e 219
38 — Publicações; serviços de impressão, etc	206	e 220
39 — Serviços funerários	206	e 220
40 — Ligeiros reparos, consertos e conservação de bens imoveis e moveis	206	e 220
41 — Passagens; transporte de pessoal e de suas bagagens	207	e 221
42 — Telefone, telefonemas, radiogramas, etc.	207	e 221
43 — Outras despesas	207	e 222

Verba 3 — Serviços e Encargos

01 — Acidentes do trabalho	207	e 222
02 — Seleção, aperfeiçoamento e especialização de pessoal	207	e 222
06 — Auxílios, contribuições e subvenções	207	e 222
12 — Diligências, investigações, serviços de caráter secreto ou reservado	207	e 223
26 — Prêmios, diplomas, condecorações e medalhas	207	e 223
28 — Recepções, excursões, hospedagens e homenagens	207	e 224
35 — Serviços clínicos e de hospitalização	207	e 224
36 — Serviços contratuais	207	e 224
38 — Territórios	207	e 224
60 — Salários a penitenciários, internados e educandos	207	e 224

Verba 4 — Eventuais

01 — Despesas imprevistas não constantes das tabelas	207	e 224

Verba 5 — Obras, desapropriações e aquisições de imoveis

01 — Estudos e projetos; obras a serem iniciadas no exercício e sua fiscalização	208	e [illegible]
02 — Prosseguimento e conclusão de obras iniciadas em exercícios anteriores e sua fiscalização, etc.	208	e [illegible]
03 — Reconstrução e ampliação de edifícios inclusive reforma e ampliação de suas instalações	208	e [illegible]
04 — Desapropriação e aquisição de imoveis	208	e [illegible]

MINISTÉRIO DA MARINHA 223

Verba 1 — Pessoal

01 — Pessoal permanente	[illegible]
04 — Contratados	[illegible]
05 — Mensalistas	[illegible]
06 — Diaristas	[illegible]
08 — Novas admissões para atender ao desenvolvimento dos serviços	[illegible]
09 — Funções gratificadas	[illegible]
12 — Gratificação por serviço extraordinário	[illegible]
14 — Gratificação de representação	[illegible]
15 — Gratificação adicional	[illegible]
17 — Gratificação de representação de Gabinete	[illegible]
21 — Gratificações militares	[illegible]
22 — Ajuda de custo	[illegible]
23 — Diárias	[illegible]
25 — Substituições	[illegible]
26 — Diferença de vencimentos	[illegible]
27 — Outras despesas	[illegible]
29 — Pessoal em disponibilidade	[illegible]
31 — Aposentados, jubilados, reformados, invalidos, asilados e pessoal da reserva	[illegible]
33 — Abono provisório e novas pensões	[illegible]
35 — Soldos e pensões vitalícias	[illegible]
36 — Etapas para alimentação	[illegible]
37 — Auxílio para funeral	[illegible]
38 — Auxílio para fardamento	[illegible]

Verba 2 — Material

02 — Automoveis de passageiros: auto-caminhões, caminhonetes e ônibus; material ferroviário de tração etc.	[illegible]
03 — Livros, fichas bibliográficas impressas, documentos, revistas etc.	[illegible]
04 — Máquinas, aparelhos e acessórios em geral; ferramentas e utensílios	[illegible]
09 — Material de ensino e educação; material artístico; insignias e bandeiras e instrumentos de música	[illegible]
11 — Material de transmissão	[illegible]
13 — Moveis e artigos de ornamentação; máquinas, aparelhos e utensílios de escritório	[illegible]
17 — Artigos de expediente, desenho, ensino e educação; artigos escolares para distribuição; fichas etc.	[illegible]
19 — Combustiveis; material de lubrificação e limpeza; material para conservação de instalações etc.	[illegible]
22 — [illegible]	[illegible]
25 — [illegible]	[illegible]
29 — [illegible]	[illegible]
38 — [illegible]	[illegible]

PÁGINAS Sint. Anal.

29 — Acondicionamento e embalagem; armazenagem, etc. 231
30 — Água e artigos para limpeza e desinfeção; serviços de asseio, etc. 231
31 — Aluguel ou arrendamento de imoveis; foros; seguros de bens moveis e imoveis 232
32 — Assinatura e números avulsos de orgãos oficiais 232
33 — Assinatura de recortes de publicações periódicas 232
35 — Despesas miudas de pronto pagamento 232
37 — Iluminação, força motriz e gás 232
38 — Publicações; serviços de impressão e de encadernação; clichês 232
39 — Serviços funerários 232
40 — Ligeiros reparos; consertos e conservação de bens imoveis e moveis 232
41 — Passagens, transporte de pessoal e de suas bagagens 232
42 — Telefone, telefonemas, telegramas, radiogramas e porte postal 232

Verba 3 — Serviços e Encargos

01 — Acidentes do trabalho 233
06 — Auxílios, contribuições e subvenções 233
09 — Comissões e despesas no exterior 233
22 — Manobras militares 233
26 — Prêmios, diplomas, condecorações e medalhas 233
28 — Recepções, excursões, hospedagens e homenagens 233
35 — Serviços clínicos e de hospitalização 233
36 — Serviços contratuais 233

Verba 4 — Eventuais

01 — Despesas imprevistas não constantes das tabelas 233

Verba 5 — Obras, desapropriação e aquisição de imoveis

01 — Estudos e projetos: obras a serem iniciadas no exercício e sua fiscalização 234
02 — Prosseguimento e conclusão de obras iniciadas em exercícios anteriores e sua fiscalização; instalações, etc. 234
03 — Reconstrução e ampliação de edifícios, inclusive reforma e ampliação de suas instalações 234

MINISTÉRIO DO TRABALHO, INDÚSTRIA E COMÉRCIO 249

Verba 1 — Pessoal

01 — Pessoal Permanente 250 e 253
04 — Contratados 250 e 253
05 — Mensalistas 250 e 253
06 — Diaristas 250 e 253
07 — Tarefeiros 250 e 254
08 — Novas admissões para atender ao desenvolvimento dos serviços 250 e 254
09 — Funções gratificadas 250 e 254
12 — Gratificação por serviço extraordinário 250 e 254
14 — Gratificação de representação 250 e 254
15 — Gratificação adicional 250 e 254
17 — Gratificação de representação de Gabinete 250 e 254
19 — Auxílio para diferenças de caixa 250 e 254
22 — Ajuda de custo 250 e 255
23 — Diárias 250 e 255
25 — Substituições 251 e 255
26 — Diferença de vencimentos 251 e 255
27 — Outras despesas 251 e 255

Verba 2 — Material

02 — Automoveis de passageiros; auto-caminhões, caminhonetes e ônibus; material ferroviário, etc. 251 e 255
03 — Livros, fichas bibliográficas impressas, documentos, revistas e outras publicações, etc. 251 e 256
04 — Máquinas aparelhos e acessórios; instalações em geral; ferramentas e utensílios 251 e 256
05 — Materiais e acessórios para instalações e segurança dos serviços de transportes, etc 251 e 256
09 — Material de ensino e educação; material artístico; insígnias, bandeiras e instrumentos de música 251 e 256

PÁGINAS Sint. Anal.

13 — Moveis e artigos de ornamentação; máquinas, aparelhos e utensílios de escritório, etc. 251 e 256
17 — Artigos de expediente, desenho, ensino e educação, artigos escolares para distribuição, etc. 251 e 256
19 — Combustíveis; material de lubrificação e limpeza; material para conservação de instalações etc. 251 e 256
22 — Gêneros de alimentação e de dieta; alimentos preparados; animais para corte; etc. 251 e 256
25 — Matérias primas e produtos manufaturados ou semi-manufaturados, destinados a qualquer transformação 251 e 257
26 — Produtos químicos, biológicos, farmacêuticos e odontológicos; adubos em geral, corretivos, etc. 251 e 257
28 — Vestuários, uniformes e equipamento; artigos e peças acessórias; etc 251 e 257
29 — Acondicionamento e embalagem; armazenagem, carretos, estivas e capatazias; etc. 252 e 257
30 — Água e artigos para limpeza e desinfeção; serviços de asseio e higiene; etc. 252 e 257
31 — Aluguel ou arrendamento de imoveis; foros; seguros de bens moveis e imoveis 252 e 258
32 — Assinatura e números avulsos de orgãos oficiais 252 e 258
33 — Assinatura de recortes de publicações periódicas 252 e 258
35 — Despesas miudas de pronto pagamento 252 e 258
37 — Iluminação, força motriz e gás 252 e 259
38 — Publicações; serviços de impressão, etc 252 e 259
39 — Serviços funerários 252 e 260
40 — Ligeiros reparos, consertos e conservação de bens imoveis e moveis 252 e 260
41 — Passagens, transporte de pessoal e de suas bagagens 252 e 260
42 — Telefone, telefonemas, telegramas, etc 252 e 261

Verba 3 — Serviços e encargos

01 — Acidentes do trabalho 252 e 261
02 — Seleção, aperfeiçoamento e especialização de pessoal 252 e 261
06 — Auxílios, contribuições e subvenções 252 e 262
12 — Diligências, investigações, serviços de carater secreto ou reservado 252 e 262
23 — Palácio do Trabalho 252 e 262
24 — Previdência Social 252 e 263
28 — Recepções, excursões, hospedagens e homenagens 252 e 263
31 — Representação e propganda no exterior 252 e 263
35 — Serviços clínicos e de hospitalização 252 e 263
36 — Serviços contratuais 252 e 263
39 — Transporte de imigrantes e trabalhadores nacionais 252 e 263

Verba 4 — Eventuais

01 — Despesas imprevistas não constantes das tabelas 253 e 264

Verba 5 — Obras, desapropriação, e aquisição de imoveis

02 — Prosseguimento e conclusão de obras iniciadas em exercícios anteriores e sua fiscalização; etc 253 e 264

MINISTÉRIO DAS RELAÇÕES EXTERIORES 235

Verba 1 — Pessoal

01 — Pessoal permanente 236 e 239
04 — Contratados 236 e 239
05 — Mensalistas 236 e 239
06 — Diaristas 236 e 239
08 — Novas admissões para atender ao desenvolvimento dos serviços 236 e 239
09 — Funções gratificadas 236 e 239
12 — Gratificação por serviço extraordinário 236 e 239
14 — Gratificação de representação 236 e 239
17 — Gratificação de representação de Gabinete 236 e 240
22 — Ajuda de custo 236 e 240
23 — Diárias 236 e 240
25 — Substituições 236 e 240
26 — Diferença de vencimentos 236 e 240
27 — Outras despesas 236 e 240
29 — Pessoal em disponibilidade 236 e 240

PÁGINAS
Sint. Anal.

Verba 2 — Material

03 — Livros, fichas bibliográficas impressas, documentos, etc. 237 e 240
09 — Material de ensino e educação; material artístico, etc. 237 e 241
13 — Moveis e artigos de ornamentação; máquinas, aparelhos, etc. 237 e 241
17 — Artigos de expediente, desenho, ensino, educação, artigos para escolares, etc. 237 e 241
19 — Combustiveis, material de lubrificação e limpeza, etc. 237 e 241
25 — Matérias primas e produtos manufaturados ou semi-manufaturados destinados a qualquer transformação. 237 e 241
26 — Produtos químicos, farmacêuticos e odontológicos; adubos em geral, corretivos, etc. 237 e 241
28 — Vestuários, uniformes e equipamento. 237 e 241
29 — Acondicionamento e embalagem; armazenagem, carretos, etc. 237 e 242
30 — Água e artigos para limpeza e desinfeção; serviços de asseio e higiene; lavagem e engomagem de roupas, etc. 237 e 242
31 — Aluguel ou arrendamento de imoveis; foros; seguros de bens moveis e imoveis. 237 e 242
32 — Assinatura e números avulsos de orgãos oficiais. 237 e 242
33 — Assinatura de recortes de publicações periódicas. 237 e 242
35 — Despesas miudas de pronto pagamento. 237 e 242
37 — Iluminação, força motriz e gás. 237 e 242
38 — Publicações, serviços de impressão e de encadernação; clichés. 237 e 242
40 — Ligeiros reparos, consertos e conservação de bens imoveis e moveis. 237 e 242
41 — Passagens, transporte de pessoal e de suas bagagens. 237 e 243
42 — Telefone, telefonemas, telegramas, radiogramas e porte postal. 237 e 243

Verba 3 — Serviços e Encargos

02 — Seleção, aperfeiçoamento e especialização de pessoal. 238 e 243
06 — Auxílios, contribuições e subvenções. 238 e 243
10 — Caracterizações de fronteiras. 238 e 244
12 — Diligências, investigações, serviços de caráter secreto ou reservado. 238 e 244
20 — Intercâmbio cultural. 238 e 244
26 — Prêmios, diplomas, condecorações e medalhas. 238 e 244
28 — Recepções, excursões, hospedagens e homenagens. 238 e 244
31 — Representação e propaganda no exterior. 238 e 244

Verba 4 — Eventuais

01 — Despesas imprevistas não constantes das tabelas. 238 e 245

Verba 5 — Obras, desapropriações e aquisição de imoveis

03 — Reconstrução e ampliação de edifícios, inclusive reforma de suas instalações. 238 e 245
04 — Desapropriação e aquisição de imoveis. 238 e 245

MINISTÉRIO DA VIAÇÃO E OBRAS PÚBLICAS 265

Verba 1 — Pessoal

01 — Pessoal permanente. 266 e 271
04 — Contratados. 266 e 271
05 — Mensalistas. 266 e 271
06 — Diaristas. 266 e 271
07 — Tarefeiros. 266 e 271
08 — Novas admissões para atender ao desenvolvimento do serviço. 266 e 271
09 — Funções gratificadas. 266 e 271
12 — Gratificação por serviço extraordinário. 266 e 271
14 — Gratificação de representação. 266 e 271
15 — Gratificação adicional. 266 e 271
17 — Gratificação de representação de Gabinete. 266 e 271
19 — Auxílio para diferença de caixa. 266 e 271
22 — Ajuda de custo. 266 e 272
23 — Diárias. 266 e 272
25 — Substituições. 266 e 273
26 — Diferença de vencimentos. 266 e 273
27 — Outras despesas. 266 e 273
28 — Pessoal adido. 267 e 273

PÁGINAS
Sint. Anal.

Verba 2 — Material

02 — Automoveis de passageiros, auto-caminhões, caminhonetes e ônibus, material ferroviario, etc. 267 e 274
03 — Livros, fichas bibliograficas impressas, revistas e outras publicações especializadas, etc. 267 e 274
04 — Máquinas, aparelhos e acessórios, instalações em geral, ferramentas e utensilios. 267 e 274
05 — Materiais e acessórios para instalações e segurança dos serviços de transporte, etc. 267 e 275
06 — Material de acampamento e de campanha. 267 e 275
09 — Material de ensino e educação; material artístico, insignias e bandeiras e instrumentos de musica. 267 e 275
13 — Moveis e artigos de ornamentação; maquinas, aparelhos e utensilios de escritório, etc. 267 e 275
17 — Artigos de expediente, desenho, ensino e educação; artigos escolares, etc. 267 e 276
19 — Combustiveis; material de lubrificação e limpeza; material para conservação de instalações, etc. 267 e 276
25 — Matérias primas e produtos manufaturados ou semi-manufaturados destinados a qualquer transformação. 267 e 277
26 — Produtos químicos, biológicos, farmacêuticos e odontológicos; adubos, etc. 267 e 277
28 — Vestuários, uniformes e equipamento; artigos e peças acessórias, etc. 267 e 278
29 — Acondicionamento e embalagem; armazenagem, carretos, cativas, etc. 268 e 279
30 — Água e artigos para limpeza e desinfeção; serviços de asseio e higiene, etc. 268 e 279
31 — Aluguel ou arrendamento de imoveis; foros; seguros de bens moveis e imoveis. 268 e 279
32 — Assinatura e números avulsos de orgãos oficiais. 268 e 280
33 — Assinatura de recortes de publicações periódicas. 268 e 280
35 — Despesas miudas de pronto pagamento. 268 e 280
37 — Iluminação, força motriz e gás. 268 e 280
38 — Publicações, serviços de impressão, etc. 268 e 281
40 — Ligeiros reparos, consertos e conservação etc. 268 e 281
41 — Passagens, transporte de pessoal e de suas bagagens. 268 e 282
42 — Telefone, telefonemas, telegramas, etc. 268 e 282

Verba 3 — Serviços e encargos

01 — Acidentes do trabalho. 268 e 282
02 — Seleção, aperfeiçoamento e especialização de pessoal. 268 e 282
06 — Auxílios, contribuições e subvenções. 268 e 282
12 — Diligências, investigações, caráter secreto ou reservado. 268 e 282
18 — Indenizações. 268 e 282
21 — Levantamentos aerofotogramétricos. 268 e 282
28 — Recepções, excursões, hospedagens e homenagens. 268 e 282
29 — Reflorestamento e combate à erosão. 268 e 282
36 — Serviços clínicos de [illegible]. 268 e 282
36 — Serviços contratuais. 268 e 282
37 — Serviços internacionais. 268 e 282
40 — Serviço de transportes. 268 e 282
53 — Conselho Nacional de Minas e Metalurgia. 268 e 282
56 — Estradas de ferro municipais em regime de [illegible]. 268 e 282

Verba 4 — Eventuais

01 — Despesas imprevistas não constantes das tabelas. 268 e 282

Verba 5 — Obras, desapropriação e aquisição de imoveis

[illegible]

IMPRENSA NACIONAL — RIO — 19

Êste livro deve ser devolvido na última data carimbada

Imp. Nacional —

1580 - 1946

336.181
B823b

Brasil. Leis, decretos, etc.
AUTOR

Orçamento para o exercicio de 1943.
TÍTULO

Devolver em	NOME DO LEITOR
27 11- 1945	Laudelino Freire
	Fausta Luz

1580-46 336.181
B823b

1543